

Viola a restrição pattern de '![!-ÿ]{1}[-ÿ]{0,}![!-ÿ]{1}|![!-ÿ]{1}'. Falha da análise do elemento ' xProd' com valor.

Erro ao validar Schema do XML:

Viola a restrição pattern de '![!-ÿ]{1}[-ÿ]{0,}![!-ÿ]{1}|![!-ÿ]{1}'. Falha da análise do elemento ' xProd' com valor.

Essa decisão irá ocorrer quando alguma informação geral do XML não foi importante. Existe um conjunto de regras básicas para o preenchimento dos campos da NF-e que devem ser estruturados de acordo com a NF-e e os existentes vão ajudar a identificar essas falhas e sanar os erros de preenchimento das tags. Estudar o leiaute da NF-e é um requisito essencial!

Ação Sugerida:

Nos Itens da Nota Fiscal verifique se alguma descrição de produto possui caracteres especiais inválidos e retire.

Correção:

Acesse o menu Moção>Nota Fiscal Eletrônica>Manutenção, acesse pela NF-e e clique na seta Avança, edite a Nota Fiscal e acesse a aba Itens.

Nota Fiscal Eletrônica - Alteração

Identificação | Dados Transporte | **Itens** | Fechamento | Informações para o SSfiscal | Informações Adicionais da NF-e

Localizar Produto < >

Cód. F	Desc	Produto	Descrição	Unid	Quant.	VL. Unitário	Total	Tipo Desc.	% Desconto	Valor Desc	Aliq/Val IP	Val. IP
5.102	000	2	#####	UN	1,0000	R\$1000,00	R\$ 1.000,00		0,00	R\$ 0,00	0,00%	

Total de itens: 1

Cód. Produto

Tipo de Desconto
☐ % ☐ Valor

Inc. Fiscal Cód. Trib. Sit Trib IPI Clas. Fiscal Enq. IPI

Complemento da Descrição dos Itens

Descrições do item

IMPRESSORA #####

ok

Incide ICMS sobre IPI
 Incide PIS
 Incide COFINS

Faça a correção das informações, entregando os caracteres especiais e salve novamente para o sistema de envio de informações, você enviará um novo XML para transmissão em SIM.

Nota Fiscal Eletrônica - Alteração

Identificação | Dados Transporte | **Itens** | Fechamento | Informações para o SSfiscal | Informações Adicionais da NF-e

Localizar Produto < >

Produto	Descrição	Unid	Quant.	VI. Unitário	Total	Tipo Desc.	% Desconto	Valor Desc	Aliq/Val IP	Val. IPI
2	IMPRESSORA	UN	1,0000	R\$1000,00	R\$ 1.000,00		0,00	R\$ 0,00	0,00%	R\$ 0,00

Confirmação

Na edição da Nota Fiscal Eletrônica é necessário gerar novamente o arquivo XML. Deseja gerar o arquivo XML para transmissão?

Total de itens: 1 Valor total dos itens: R\$ 1.000,00 Quantidade total dos itens: 1

Cód. Produto	Descrição	Quant.	VI. Unit.	VI. Total	Cód. Fiscal	Desdob.
2	IMPRESSORA	1,0000	R\$1000,00	R\$ 1.000,00	5.102	000

Tipo de Desconto: ☐ % ☐ Valor

% Desc.	Val. Desc.	Aliq. IPI	Val. IPI	Aliq. ICMS	Val. ICMS
0,00	R\$ 0,00	0,00%	R\$ 0,00	0,00	R\$ 0,00

Inc. Fiscal: 0 Cód. Trib.: 500 Sit Trib IPI: 52 Clas. Fiscal: 8512.10.00 Enq. IPI:

Incide ICMS

Incide IPI

Incide ICMS sobre IPI

Incide PIS

Incide COFINS

? ← → ↻ 🗑️ ➡

O Sistema irá apresentar as informações constantes do XML, clique em OK.

VD Nota Fiscal Eletrônica - Alteração

Identificação | Dados Transporte | **Itens** | Fechamento | Informações para o SSfiscal | Informações Adicionais da NF-e

Localizar Produto < >

Produto	Descrição	Unid	Quant.	VI. Unitário	Total	Tipo Desc.	% Descont.	Valor Desc	Aliq/Val IP	Val. IPI
2	IMPRESSORA	UN	1,0000	R\$1000,00	R\$ 1.000,00		0,00	R\$ 0,00	0,00%	R\$ 0,00

Total de itens: 1

Cód. Produto 2 Desc IMP

Tipo de Desconto
☐ % ☐ Valor

Inc. Fiscal 0 Cód. Trib. 500 Sit Trib IPI 52 Clas. Fiscal 8512.10.00 Enq. IPI

Desdob. 000

Incide ICMS sobre IPI
 Incide PIS
 Incide COFINS

VD Geração/Validação/Assinatura do Arquivo XML

Nº Nota Fiscal Eletrônica: 13865

Data Emissão: 20/06/2022

Informe a data de saída da NF-e: 20/06/2022 ...

Informe a hora de saída da NF-e: 10:30:08

☐ Considera descrição das características após a descr. produtos

ok

1

S

?

←

📁

📄

→

Se as informações escolhidas serão cadastradas, uma nota fiscal válida e com sucesso.

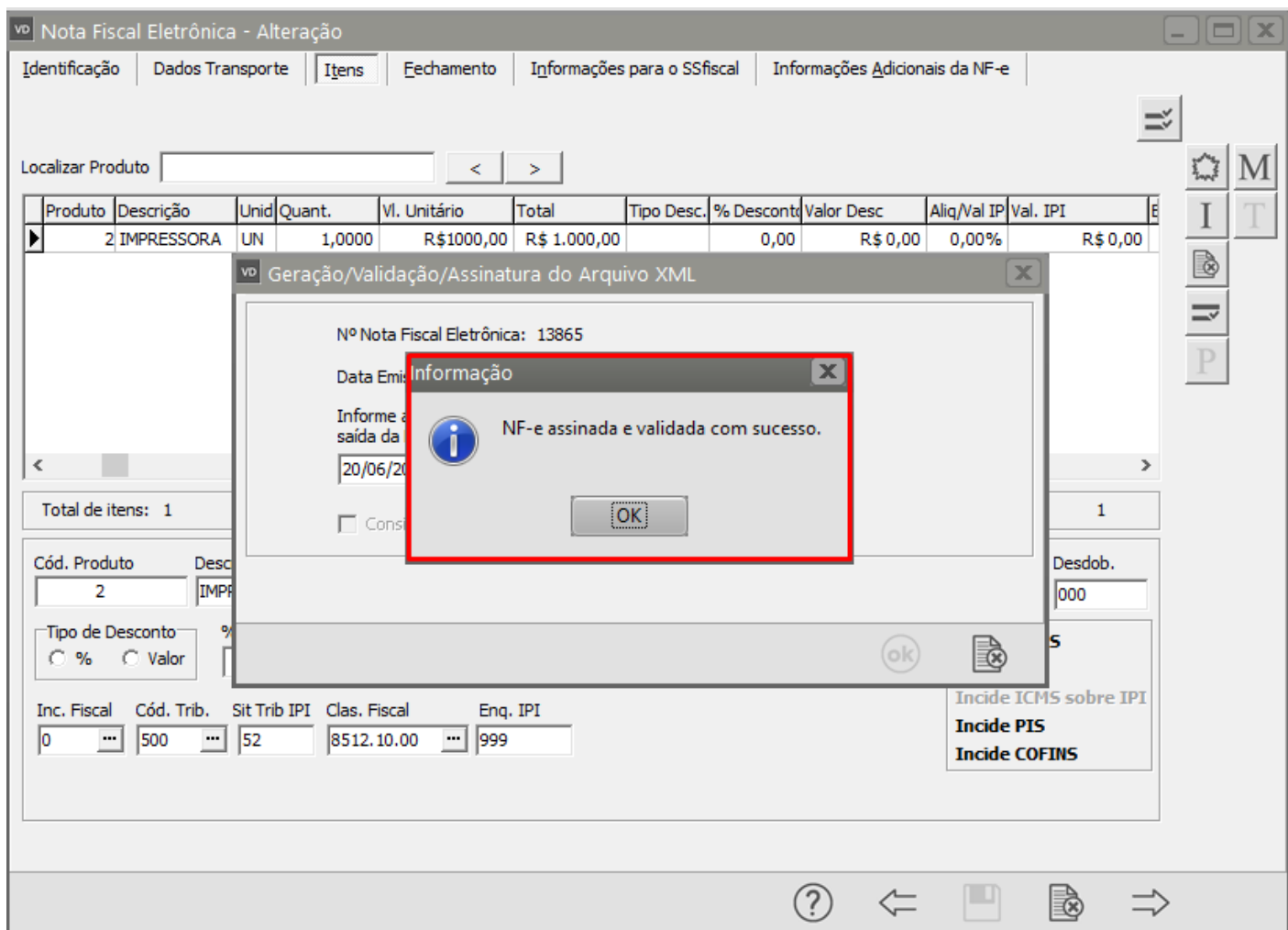

Revision #6

Created 18 May 2022 17:15:29 by ProjetosD

Updated 23 November 2022 11:35:05 by Aline Marcolino