

Viola a restrição pattern de '[0-9]{2,14}'. Falha da análise do elemento ' IE' com valor

Erro ao validar Schema do XML:

Viola a restrição pattern de '[0-9]{2,14}'. Falha da análise do elemento ' IE' com valor

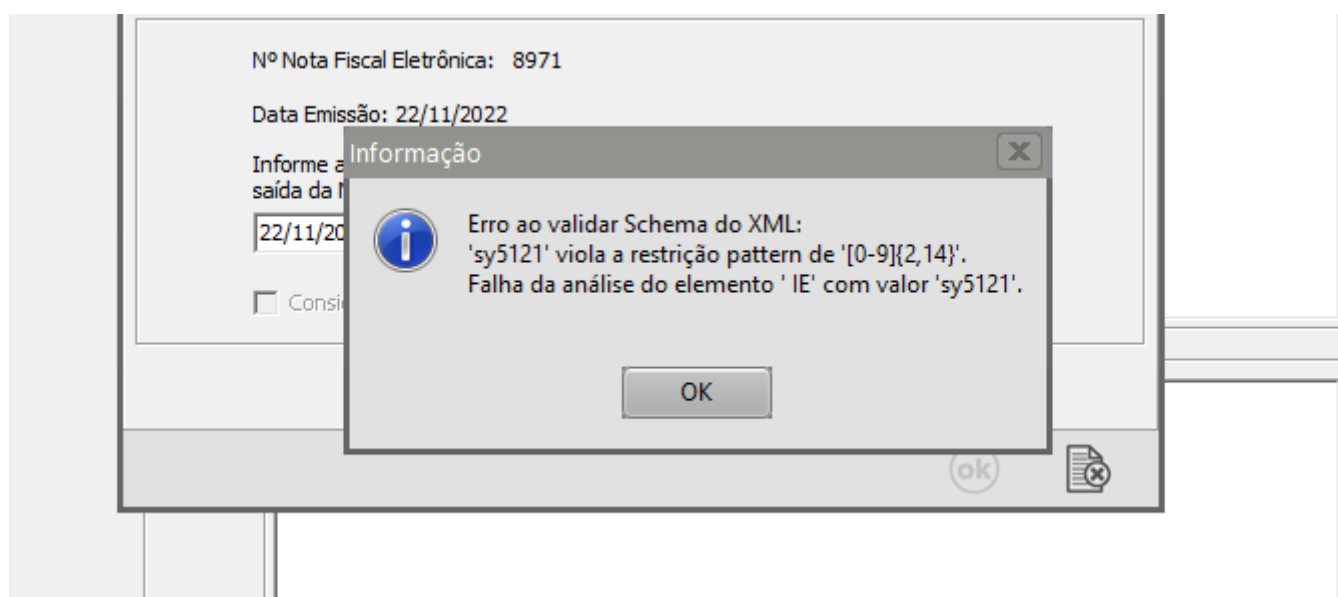

Essa decisão irá ocorrer quando alguma informação geral do XML não foi importante. Existe um conjunto de regras básicas para o preenchimento dos campos da NF-e que devem ser estruturados de acordo com a NF-e e os existentes vão ajudar a identificar essas falhas e sanar os erros de preenchimento das tags. Estudar o leiaute da NF-e é um requisito essencial

Ação Sugerida:

No cadastro do cliente/fornecedor destinatário da nota, informe a Inscrição Estadual do mesmo corretamente.

Correção:

Acessar Manutenção>Clientes>Manutenção, localizar o cliente informado no cadastro da nota e em seguida editar o cadastro. Informe o número da Inscrição Estadual do destinatário da NF-e corretamente e salve o cadastro

The screenshot shows the 'Identificação' tab of a client maintenance form. The 'Inscrição Estadual' field is highlighted with a red box and contains the value 'sy5121'. Other fields include 'Tipo' (CNPJ), 'Razão Social' (UNIVERSAL INDUSTRIA E COMERCIO LTDA), 'Data do Cadastro' (05/11/2012), 'Dt. Início Ativ.' (30/01/1995), 'Cód. Atividade' (40), 'Nome' (UNIVERSAL INDUSTRIA E COMERCIO LTDA), 'Contato' (UNIVERSAL INDUSTRIA E COMERCIO LTDA), 'Situação' (Ativo), 'Classificação' (Bom), and 'Grupo de Clientes'.

Acesse o menu Mova>Nota Fiscal Eletrônica>Manutenção, acesse pela NF-e e clique na seta Avança, edite a NF-e que não foi assinada.

Salve novamente a NF-e, o Sistema irá questionar se você deseja gerar um novo XML, clique em SIM

Nota Fiscal Eletrônica - Alteração

Identificação | Dados Transporte | Itens | Fechamento | Informações para o SSfiscal | Informações Adicionais da NF-e

Nº da Nota 13846 **Série** 1

Destinatário

Dest: ☒ C ☐ F Tipo: ☒ CNPJ ☐ CPF ☐ Outros

CNPJ: 00.000.000/0000-00 Razão Social: CLIENTE

End.: RUA Cidade: RIO CLARO UF: SP IE: 123456789 Insc. Municipal

Entrega: 01

Identificação

Nº Ped/Cliente: Nº Pedido Interno: Dt. Emissão: 10/06/2022 Hr. Emissão: 14:05 Dt. Entrega: 10/06/2022 Cód. Fiscal: 5.102 Desdob.: 000

Vendedor e Cond. de Pagamento

Cód. Vendedor:

Confirmação

Na edição da Nota Fiscal Eletrônica é necessário gerar novamente o arquivo XML. Deseja gerar o arquivo XML para transmissão?

Sim Não

Consumidor Final Comprador Presente no Estabelecimento

Não Não se aplica

Intermediador

Indicador de Intermediador/Marketplace: Operação sem intermediador (em site ou plataforma própria) CNPJ: . . / - Indicador do Cadastro no Intermediador:

Será gerado as informações do XML, clique em Ok

Nota Fiscal Eletrônica - Alteração

Identificação | Dados Transporte | Itens | Fechamento | Informações para o SSfiscal | Informações Adicionais da NF-e

Nº da Nota 13846 **Série** 1

Destinatário

Dest: ☒ C ☐ F **Tipo** ☒ CNPJ ☐ CPF ☐ Outros

CNPJ 00.000.000/0000-00 Razão Social CLIENTE

End.: RUA Cidade: RIO CLARO UF: SP IE: 123456789 Insc. Municipal

Entrega 01

Identificação

Nº Ped/Cliente Nº Pedido

☐ NF-e de Ajuste
☐ NF Complementar
☐ Venda para Entrega Futura

Consumidor Final Não **Compra** Não se aplica

Intermediador

Indicador de Intermediador/Marketplace Operação sem intermediador (em site ou plataforma própria) CNPJ . . / - Indicador do Cadastro no Intermediador

Geração/Validação/Assinatura do Arquivo XML

Nº Nota Fiscal Eletrônica: 13846

Data Emissão: 10/06/2022

Informe a data de saída da NF-e: 10/06/2022 Informe a hora de saída da NF-e: 14:05:35

☐ Considera descrição das características após a descr. produtos

ok

Se todas as informações serão selecionadas e cadastradas a NF, validada com sucesso.

VD Nota Fiscal Eletrônica - Alteração

Identificação | Dados Transporte | Itens | Fechamento | Informações para o SSfiscal | Informações Adicionais da NF-e

Nº da Nota 13846 **Série** 1

Destinatário

Dest: ☒ C ☐ F Tipo: ☒ CNPJ ☐ CPF ☐ Outros

CNPJ: 00.000.000/0000-00 Razão Social: CLIENTE

End.: RUA Cidade: RIO CLARO UF: SP IE: 123456789 Insc. Municipal

Entrega: 01

Identificação

Nº Ped/Cliente Nº Pedido

☐ NF-e de Ajuste
☐ NF Complementar
☐ Venda para Entrega Futura

Intermediador

Indicador de Intermediador/Marketplace: Operação sem intermediador (em site ou plataforma própria) CNPJ: . . / - Indicador do Cadastro no Intermediador

Informação

Nº Nota Fiscal Eletrônica: 13846

Info saíd 10/

NF-e assinada e validada com sucesso.

OK

Revision #9

Created 18 May 2022 17:13:14 by ProjetosD

Updated 23 November 2022 11:35:05 by Aline Marcolino