

# Rejeição 855: Somatório percentuais de GLP derivado do petróleo, GLGNn e GLGNI dif de 100

**Rejeição:** 855

**Descrição:** Somatório percentuais de GLP derivado do petróleo, GLGNn e GLGNI dif de 100

Quando for emitida uma NF-e, com o Código ANP (tag: cProdANP) igual à 210203001 e os campos pGLP e/ou pGNn e/ou pGNI possuir somatório diferente de 100 (%), haverá rejeição pelo motivo 855 - Somatório percentuais de GLP derivado do petróleo, GLGNn e GLGNI diferente de 100. Para essa Regra de Validação não há exceções.

Para essa Regra de Validação não há exceções. Sempre que esses campos forem informados, é obrigatório que o somatório deles sejam iguais à 100.

Regra de Validação da Sefaz:

LA03c-20	55/65	Se informado GLP (cProdANP=210203001) o somatório dos percentuais pGLP(id:LA03a) e pGNn(id:LA03b) e pGNI(id:LA03c) deve ser igual a 100.	Obrig.	855	Rej.	Rejeição: Somatório percentuais de GLP derivado do petróleo, GLGNn e GLGNI diferente de 100 [nitem: nnn].
----------	-------	--	--------	-----	------	---

A propriedade do produto sempre será informada no XML gerado ao salvar a Nota Fiscal Eletrônica.

```
<!-- Grupo de Combustível -->
<comb>
  <cProdANP>210203001</cProdANP>
  <descANP>GLP</descANP>

  <!-- Percentual de GLP -->
  <pGLP>50.00</pGLP>

  <!-- Percentual de Gás Natural -->
  <pGNn>40.00</pGNn>
  <vPart>10.00</vPart>
  <UFCons>RS</UFCons>
</comb>
```

**Ação Sugerida:**

Ativar as propriedades de combustível (desativar e ativar NF-e), inserir no cadastro dos produtos os percentuais GLP, GN, GNI e VPart.

### Correção:

Acesse o menu Manutenção>Empresas>Parâmetros Adicionais da Empresa - aba Identificação, e retire a seleção do campo Nota Fiscal Eletrônica, em seguida informe novamente a Seleção no mesmo campo, isso forçará o Sistema a questionar se você deseja criar as propriedades referente ao Ramo de Atividade combustíveis, clique em SIM para criar todas as propriedades que serão utilizadas pela Empresa na emissão da NF-e.

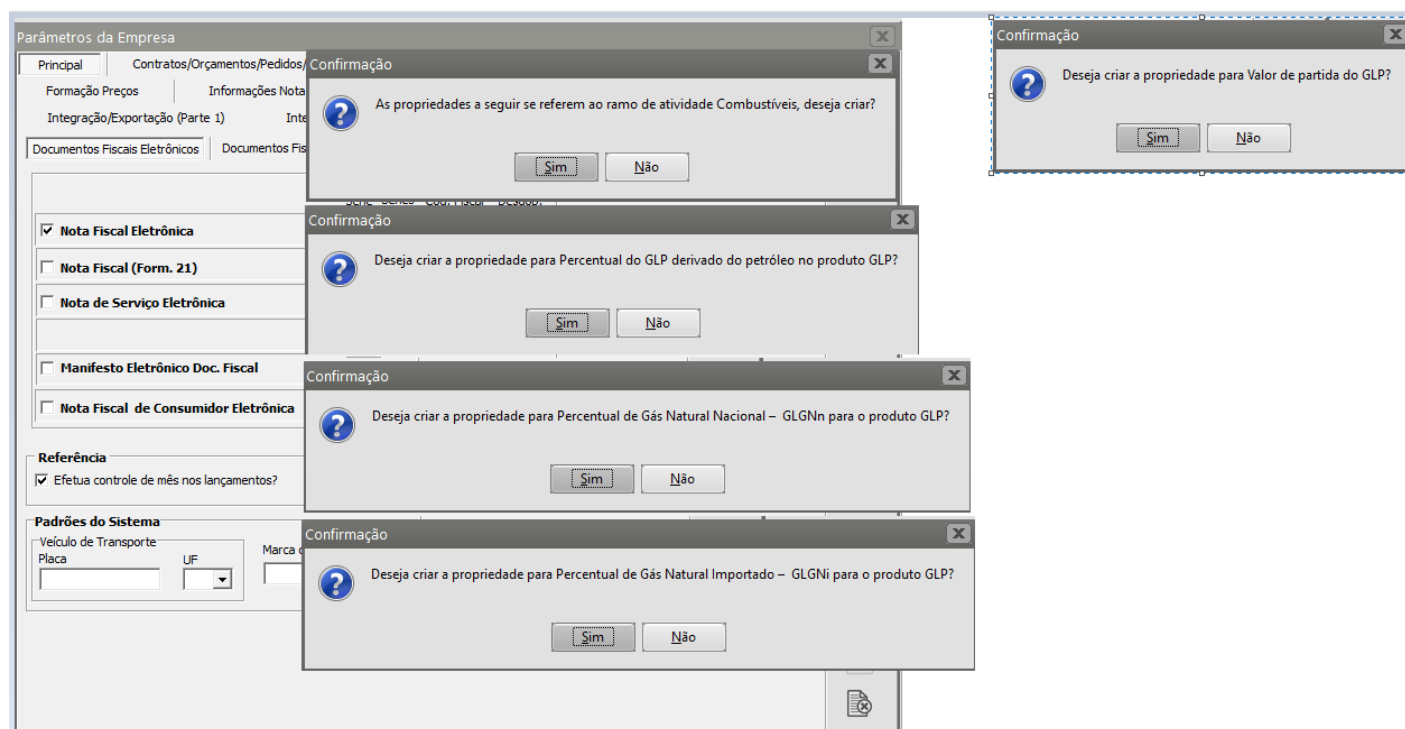

Para verificar as propriedades criadas acesse o menu Manutenção>Empresas>Parâmetros dos produtos e acesse a aba Propriedades

vd
Parâmetros de Produtos

Informações Gerais

Propriedades

Nome Propriedade	Tipo	Fórmula	Visível no Or	Visível no Pe	Visível na Nota	Visível	Visível n	Campo Destino
▶ GTIN	Texto		Não	Não	Não			
QtdeTempAmb	Numérico		Não	Não	Sim			
PercDerivadoPetGLP	Numérico		Não	Não	Sim			
PercGasNaturalNacGLP	Numérico		Não	Não	Sim			
PercGasNaturalImpGLP	Numérico		Não	Não	Sim			
ValorPartidaGLP	Numérico		Não	Não	Sim			

?

Em seguida acesse o menu Manutenção>Produtos>Manutenção e pesquise pelo produto que apresentou a rejeição, clique na seta Avança e edite o cadastro do produto, em seguida acesse a aba Propriedades e informe o valor (percentual) para cada propriedade do produto.

vd Produtos - Inclusão

**Identificação do Produto**

Código: COMBUSTIVEL Descrição: Combustivel Data de Cadastro: 06/06/2022

Complemento: Referência Alternativa:

Identificação | Unidade de Medida / Informações NF | Informações Adicionais | Informações Fiscais | Detalhes | **Propriedades**

**Propriedades**

Propriedade	Valor
GTIN	
PercDerivadoPetGLP	
PercGasNaturalImpGLP	
PercGasNaturalNacGLP	
QtdeTempAmb	
ValorPartidaGLP	

Esse procedimento deverá ser feito para todos os produtos que devam conter a propriedade cadastrada para que a NF-e seja emitida e autorizada corretamente.,

Em seguida acesse o menu Movimentação>Nota Fiscal Eletrônica>Manutenção, pesquise pela NF-e que foi rejeitada pela sefaz e acesse a aba Item, procure pelo produto novamente (para que o Sistema atualize as informações que você informou) e salve a Nf-e, gere um novo XML e faça o envio para a Sefaz.

Revision #4

Created 19 May 2022 09:13:10 by ProjetosD

Updated 10 April 2025 12:25:26 by ProjetosD