

# Rejeição 479: Endereço do site da UF da Consulta via QR Code diverge do previsto

**Código: 479**

**Descrição: Endereço do Site da UF da Consulta via QR-Code diverge do previsto**

Quando for emitido um MDF-e e o endereço de consulta informado no QR Code estiver divergente do usado pela Sefaz Autorizadora, será retornado a rejeição 479 - Endereço do site da UF da Consulta via QR Code diverge do previsto.

Exceções e Observações

Para essa regra de validação não há exceções. A relação das URLs utilizadas no QR Code está disponível através do link:

Regra de Validação da Sefaz

Image not found or type unknown



## Exemplo

Foi emitido um MDF-e e encaminhado para a Sefaz com o endereço de consulta igual à <https://dfe-portal.sefazrs.rs.gov.br/mdfe/qrCode>. Como o endereço correto é <https://dfe-portal.svrs.rs.gov.br/mdfe/qrCode>, nessa situação, o MDF-e será rejeitado pelo motivo 479.

1	< infMDFeSupl >
2	< qrCodMDFe >https://dfe-
3	portal.sefazrs.rs.gov.br/mdfe/qrCode?chMDFe=261910002893480005 74580100000125521833018423&tpAmb=1</ qrCodMDFe >
	</ infMDFeSupl >

Como resolver?

Basta informar o endereço de consulta idêntico ao disponibilizado por cada Sefaz. Veja abaixo, exemplo com a URL correta:

1	< infMDFeSupl >
2	< qrCodMDFe >https://dfe-
3	portal.svrs.rs.gov.br/mdfe/qrCode?chMDFe=26191000289348000574 580100000125521833018423&tpAmb=1</ qrCodMDFe >
	</ infMDFeSupl >

Após o ajuste, basta reenviar o documento.

### Ação Sugerida:

Conferência da Informação cadastrada no endereço da Consulta da SEFAZ

### Correção:

Se ao autorizar o MDF-e na SEFAZ, o mesmo retornar informando que o endereço da consulta está incorreto.

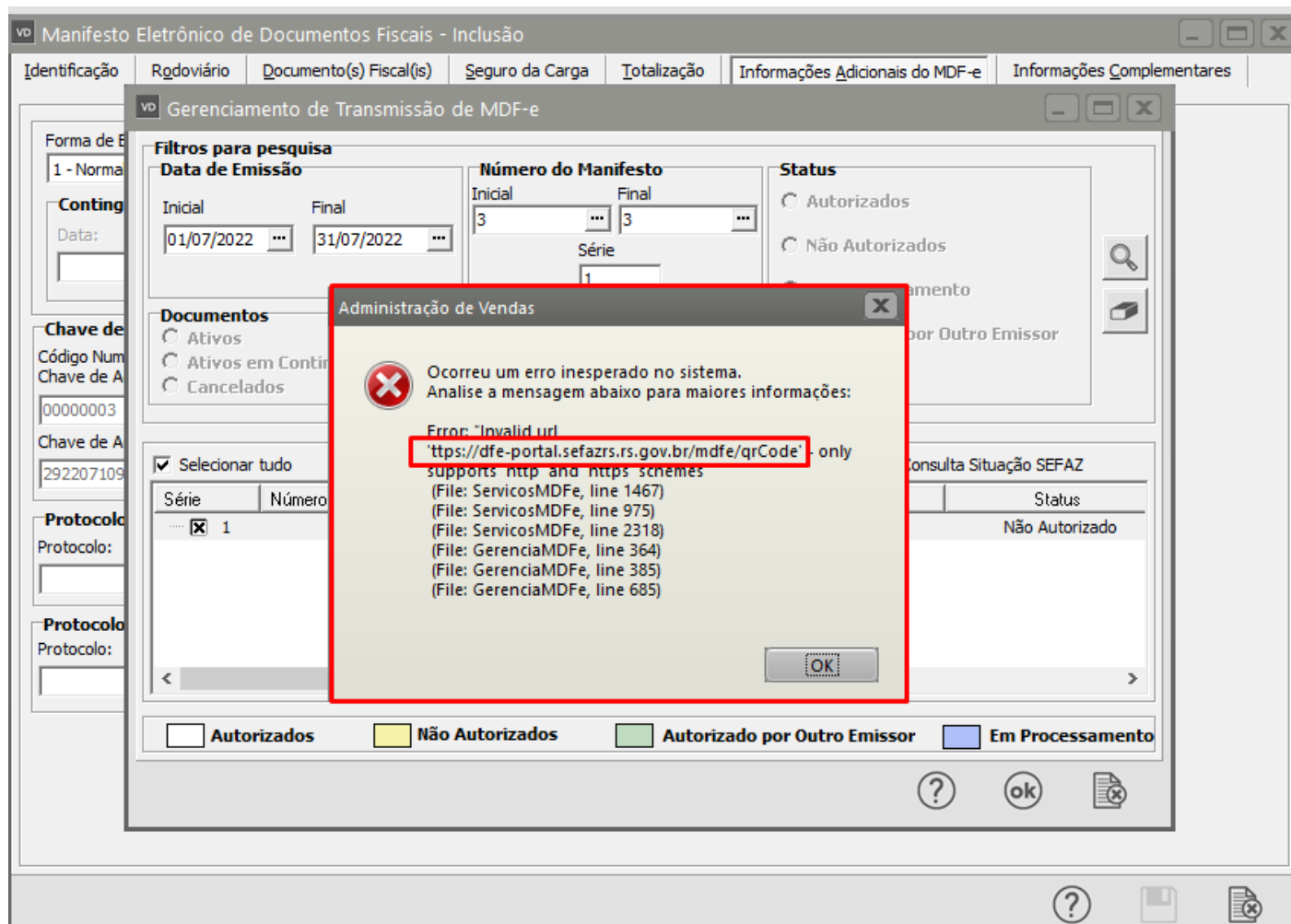

Acesse o menu Manutenção>Empresas>Parâmetros do Gerenciador do MDF-e, em seguida clique na aba Endereços Sefaz.

Confira a informação cadastrada no Campo Consulta Processamento do lote

Parâmetros do Gerenciador de MDF-e

Principal | Certificado Digital | Dados de conexão | **Endereços Sefaz**

**Endereços SEFAZ**

Recepção do Lote:

**Consulta Processamento do Lote:**

Recepção de Eventos:

Consulta situação do Manifesto Eletrônico de Documentos Fiscais:

Consulta Status do Serviço:

Consulta MDF-e Não Encerrados  
 **P**

Em seguida clique no botão com a letra "P" (Carregar endereços padrões)

Parâmetros do Gerenciador de MDF-e

Principal | Certificado Digital | Dados de conexão | **Endereços Sefaz**

**Endereços SEFAZ**

Recepção do Lote:

Consulta Processamento do Lote:

Recepção de Eventos:

Consulta situação do Manifesto Eletrônico de Documentos Fiscais:

Consulta Status do Serviço:

Consulta MDF-e Não Encerrados  
 **P**

**Carregar endereços padrões**

O Sistema irá questionar se você deseja restaurar os endereços padrões, clique em SIM

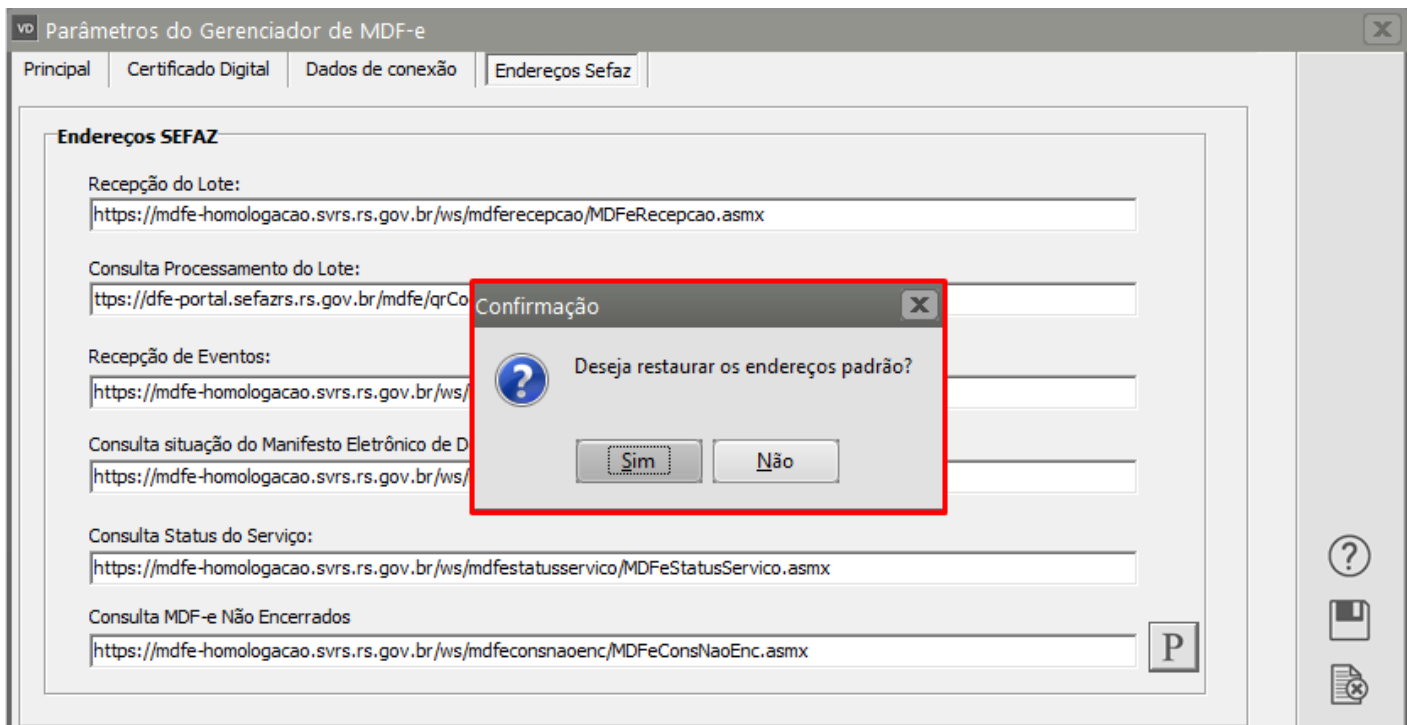

O Sistema irá corrigir o endereço cadastrado com erro.



Salve o Gerenciador do MDF-e e em seguida acesse o menu Movimentação>MDF-e>Manutenção, pesquise pelo manifesto que foi rejeitado pela Sefaz e clique na seta Avança, em seguida edite o MDF-e e salve novamente.

O Sistema irá questionar se você deseja gerar o xml do MDF-e, clique em SIM.

Manifesto Eletrônico de Documentos Fiscais - Alteração

Identificação | Rodoviário | Documento(s) Fiscal(is) | Seguro da Carga | Totalização | Informações Adicionais do MDF-e | Informações Complementares

**Nº do Manifesto**  **Série**  **Data de Emissão**  **Hora de Emissão**  **Previsão de início da viagem**   ☐ Part. do Canal Verde

**Tipo de Emitente**  **Mod. de Transporte**  **Tipo do Transportador**

**Situação**  
Situação do Manifesto

**Município(s) de Ca**  
UF   

Código	Município
33307	VITÓRIA

**Informação**  
Na edição do Manifesto é necessário gerar novamente o xml. Deseja gerar o xml do MDFe?

**00104** AFOGADOS DA INGAZEIRA

Se todas as informações estiverem corretamente cadastradas o MDF-e será assinado e validado com sucesso, clique em OK.

Manifesto Eletrônico de Documentos Fiscais - Alteração

Identificação | Rodoviário | Documento(s) Fiscal(is) | Seguro da Carga | Totalização | Informações Adicionais do MDF-e | Informações Complementares

**Nº do Manifesto**  **Série**  **Data de Emissão**  **Hora de Emissão**  **Previsão de início da viagem**   ☐ Part. do Canal Verde

**Tipo de Emitente**  **Mod. de Transporte**  **Tipo do Transportador**

**Situação**  
Situação do Manifesto

**Município(s) de Carregamento (máx. 50)**  
UF   

Código	Município
33307	VITÓRIA DA CONQUISTA

**Município(s) de Descarregamento (máx. 100)**  

Código	Município
00104	ABREU E LIMA
	AFOGADOS DA INGAZEIRA

**Informação**  
MDFe assinado e validado com sucesso!  
OK

Será apresentada a tela do Gerenciamento de Transmissão de MDF-e, clique em OK.

Manifesto Eletrônico de Documentos Fiscais - Alteração

Identificação | Rodoviário | Documento(s) Fiscal(is) | Seguro da Carga | Totalização | Informações Adicionais do MDF-e | Informações Complementares

Nº do Manifesto

Tipo de Emissor

Transportadora

Situação

Situação do Documento

Ativo

Município(s)

UF

BA

Código Município

33307

Gerenciamento de Transmissão de MDF-e

Filtros para pesquisa

Data de Emissão

Inicial Final

01/07/2022 31/07/2022

Número do Manifesto

Inicial Final

3 3

Série

1

Status

☐ Autorizados

☐ Não Autorizados

☐ Em Processamento

☐ Autorizado por Outro Emissor

☒ Todos

Documentos

☐ Ativos

☐ Encerrados

☐ Ativos em Contingência

☒ Todos

☐ Cancelados

☒ Selecionar tudo

☐ Consulta Situação SEFAZ

Série	Número do Manifesto	Data Emissão	Data Autorização	UF de Descarregamento	Status
1	3	05/07/2022	-	PE	Não Autorizado

☐ Autorizados ☒ Não Autorizados ☐ Autorizado por Outro Emissor ☐ Em Processamento

? ok

Se todas as informações estiverem corretas a SEFAZ irá autorizar o uso do MDF-e.

Revision #1

Created 15 September 2022 09:29:59 by ProjetosD

Updated 23 November 2022 09:43:41 by ProjetosD