

# Rejeição 206 - NFC-e já está inutilizada na Base de dados da Sefaz

**Código: 206**

**Descrição: NFC-e já está inutilizada na Base de Dados da Sefaz**

1) A chave utilizada para enviar a NFC-e está denegada/inutilizada na base de dados da SEFAZ devido a uma irregularidade do emitente ou do destinatário

No momento da venda (cancele a venda atual):

Verifique se a numeração utilizada na transmissão da NFC-e já não foi utilizada anteriormente e ajuste para a numeração correta. Caso tenha dúvida com relação a numeração correta a ser utilizada, consultar o contador

2) A chave utilizada para enviar a NFC-e apresenta o dígito verificador da chave inválido. Isso pode ser gerado por alguma informação da chave inconsistente ou não prevista pelo sistema.

No momento da venda (cancele a venda atual):

Realize a venda novamente, assim a numeração da NFC-e será incrementado e a chave será gerada novamente;

Causa

Quando emitida uma NF-e com uma numeração que já foi inutilizada, será retornado a rejeição "206 - NF-e já está inutilizada na Base de dados da SEFAZ".

Exemplo hipotético:

Foi reutilizada a numeração de uma faixa numérica que já havia sido inutilizada na emissão de uma NF-e. Nessa situação, a NF-e será rejeitada pelo motivo 206.

Regra de validação da Sefaz:

Image not found or type unknown

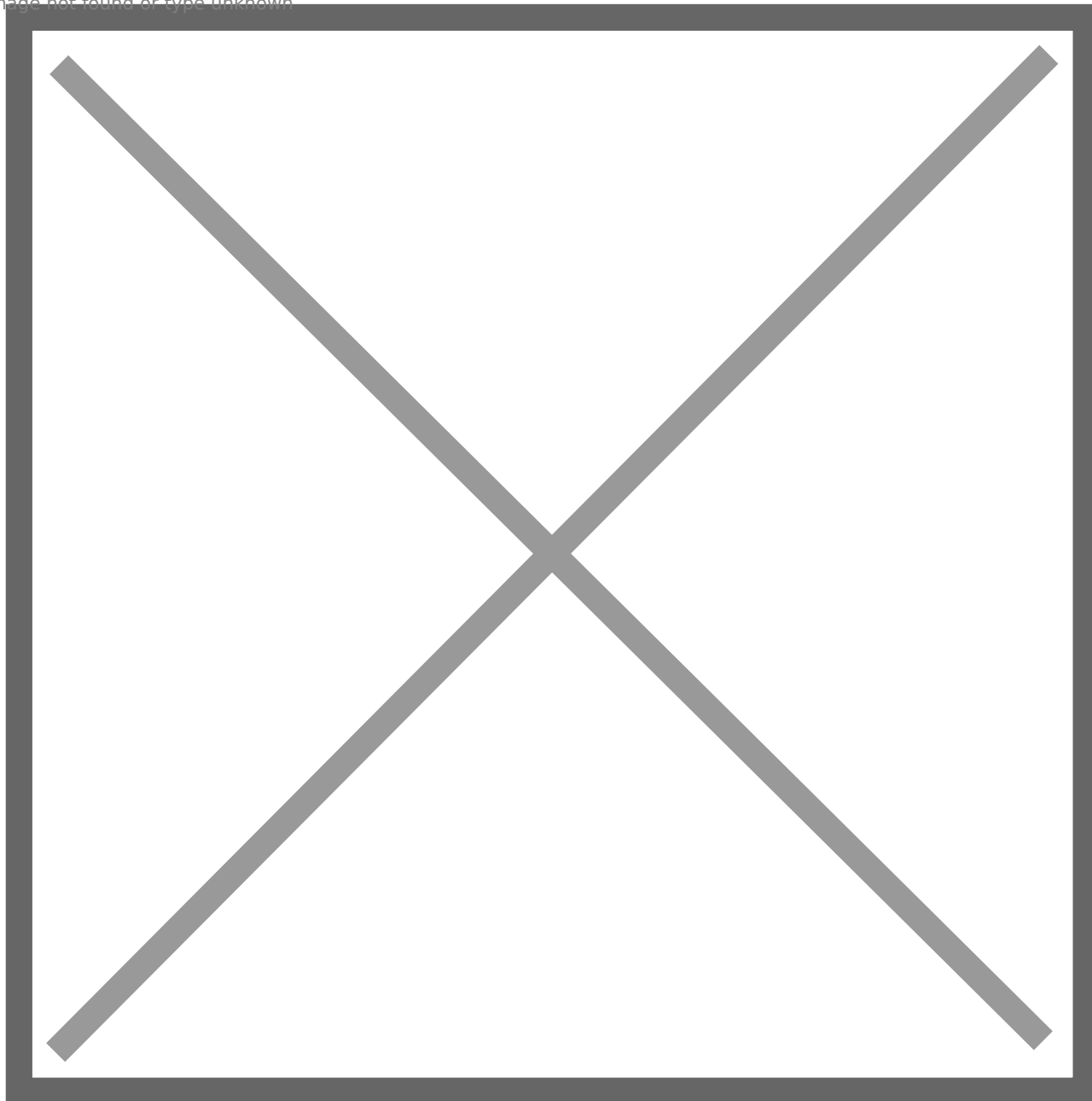

### **Ação Sugerida:**

Não é possível reutilizar uma numeração inutilizada. Deve-se, nessa situação, emitir a NF-e com uma nova numeração, ainda não utilizada.

### **Correção:**

Acesse o menu Movimentação>Nota Fiscal do Consumidor Eletrônica>Cadastra e cadastre uma nova nota fiscal que substituirá o formulário cadastrado anteriormente e que já havia sido inutilizado na Sefaz.

Ao salvar a NFC-e será questionado se você deseja gerar o XML, clique em SIM.

Nota Fiscal Consumidor Eletrônica - Inclusão

F6 - Identificação | F7 - Dados Transporte | **F8 - Itens** | F9 - Fechamento | F12 - Informações Adicionais da NFC-e

Localizar Produto:  < >

Produto	Descrição	Unid	Quant.	Vi. Unitário	Total	Tipo Desc.	% Desconto	Valor Desc	Deduções Pe	Aliq/Val IP	Val. IF
2	IMPRESSORA	UN	1,0000	R\$1000,00	R\$ 1.000,00		0,00	R\$ 0,00	R\$ 0,00	0,00%	

Total de itens: 1

Quantidade total dos itens: 1

**Confirmação**

 Deseja gerar o arquivo XML para transmissão?

Cód. Produto	Descrição	Quant.	Vi. Unit.	Vi. Total	Cód. Fiscal	Desdob.
2	IMPRESSORA	1,0000	R\$1000,00	R\$ 1.000,00	5.102	000

Tipo de Desconto: ☐ % ☐ Valor

% Desc. 0,00 Val. Desc. R\$ 0,00 Aliq. IPI 0,00% Val. IPI R\$ 0,00 Aliq. ICMS 0,00 Val. ICMS R\$ 0,00

Inc. Fiscal 0 Cód. Trib. 41 Sit Trib IPI Clas. Fiscal 4902.90.00 Enq. IPI

**Incide ICMS**

Incide IPI

Incide ICMS sobre IPI

Incide PIS

Incide COFINS

Serão apresentadas as informações do novo XML gerado, clique em OK

Nota Fiscal Consumidor Eletrônica - Inclusão

F6 - Identificação | F7 - Dados Transporte | **F8 - Itens** | F9 - Fechamento | F12 - Informações Adicionais da NFC-e

Localizar Produto  < >

Produto	Descrição	Unid	Quant.	vl. Unitário	Total	Tipo Desc.	% Desconto	Valor Desc	Deduções Pe	Aliq/Val IP	Val. IF
2	IMPRESSORA	UN	1,0000	R\$1000,00	R\$ 1.000,00		0,00	R\$ 0,00	R\$ 0,00	0,00%	

Total de itens: 1

Cód. Produto  2 Desc  IMP

Tipo de Desconto  
☐ % ☐ Valor

Inc. Fiscal  0 Cód. Trib.  41 Sit Trib IPI  Clas. Fiscal  4902.90.00 Enq. IPI

Desdob.  000

ok

Inclui ICMS sobre IPI  
 Incide PIS  
 Incide COFINS

**vd Geração/Validação/Assinatura do Arquivo XML**

Nº Nota Fiscal Consumidor Eletrônica: 9371

Data Emissão: 23/06/2022

Informe a data de saída da NF-e:  /  /  :  :

Informe a hora de saída da NF-e:  :

☐ Considera descrição das características após a descr. produtos

ok

Se todas as informações estiverem corretamente cadastradas, a NFCe será assinada e validada com sucesso.

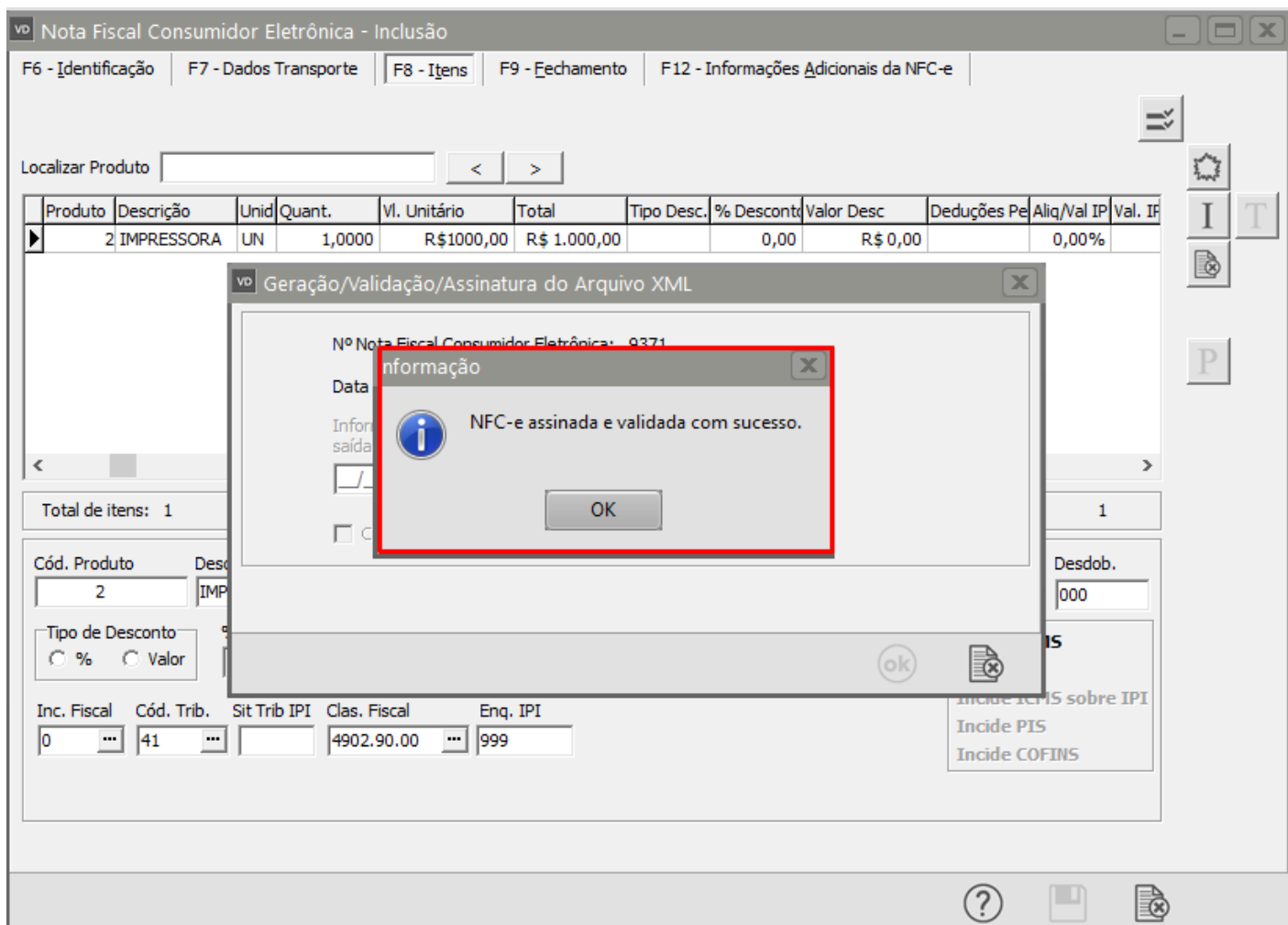

Para atualizar o Status da NFC-e anterior, acesse o menu Movimentação>Nota Fiscal do Consumidor Eletrônica>Gerenciador>Gerenciamento de Transmissão.

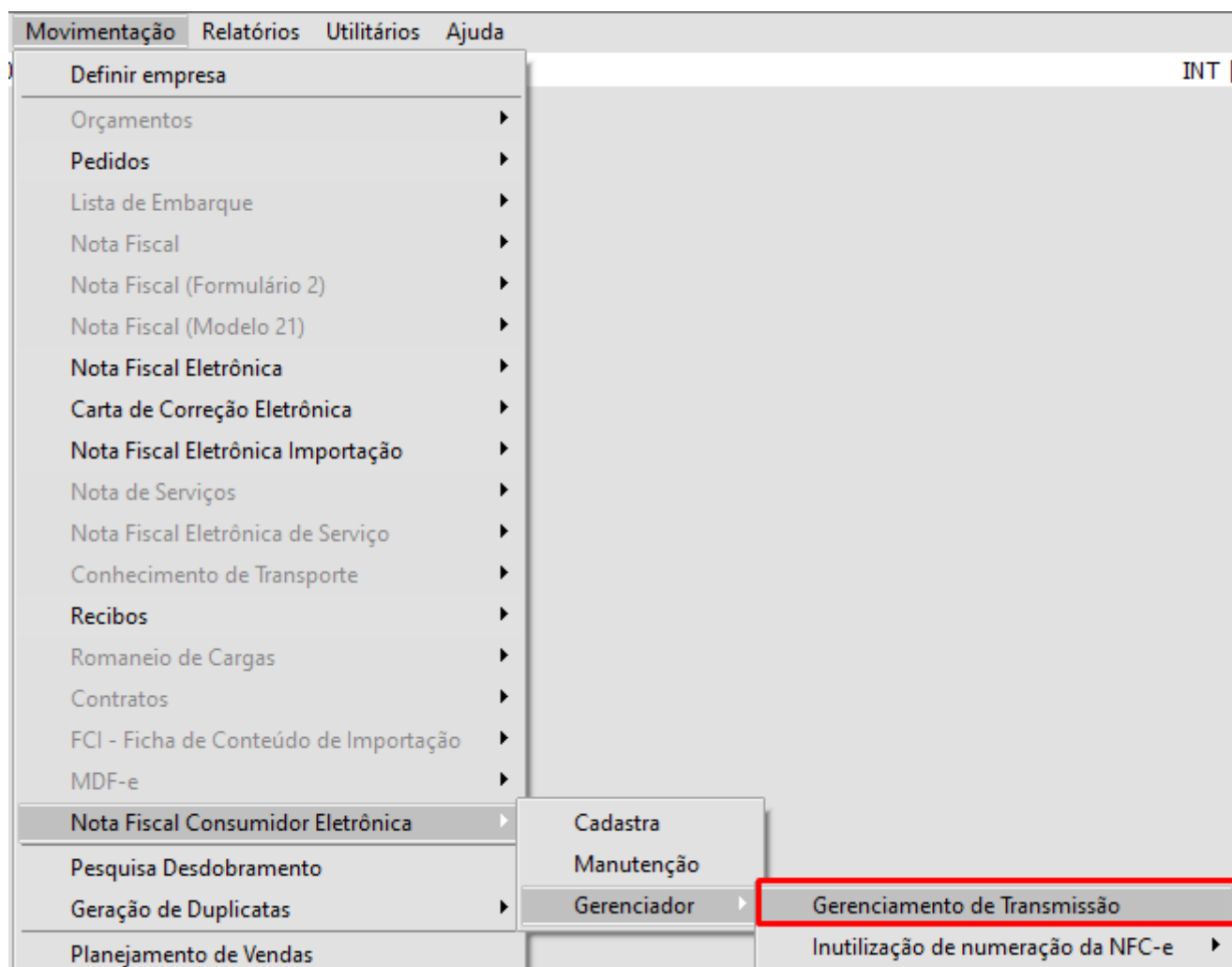

Pesquise pela NFC-e e selecione a opção Consulta Situação SEFAZ, desta forma o retorno da consulta mudará o Status da Nota para formulário inutilizado.

Gerenciamento de Transmissão da Nota Fiscal Consumidor Eletrônica

**Filtros para pesquisa**

**Data de Emissão**  
 Inicial: 01/06/2022 Final: 30/06/2022

**Número da Nota**  
 Inicial: Final: Série:

**Status**  
☐ Autorizadas  
☐ Não Autorizadas  
☐ Em Processamento  
☐ Autorizada por Outro Emissor  
☒ Todas

**Documentos**  
☐ Regulares  
☐ Cancelados/Denegados  
☐ Em Contingência  
☒ Todos

☐ Selecionar tudo ☒ Consulta Situação SEFAZ

Série	Número da Nota	Data Emissão	Data Autorização	Número do Destinatário	Nome Destinatário
1	9371	23/06/2022	-	Cliente: 000.000.000-00	DESCONHECIDO

☐ Autorizadas
 ☒ Não Autorizadas
 ☐ Autorizada por Outro Emissor
 ☐ Em Processamento

? ok

ou acesse o menu Movimentação>Nota Fiscal do Consumidor Eletrônica>Manutenção, pesquise pela NFC-e que foi inutilizada e clique na seta Avança, em seguida exclua a Nota e o Sistema irá questionar se você deseja enviar a inutilização do formulário para a Sefaz, clique em SIM e faça o envio.

Revision #1

Created 15 September 2022 10:16:59 by ProjetosD

Updated 23 November 2022 09:59:03 by ProjetosD