

# Recurso para Ordenação e Exportação de Dados da Tela de Manutenção (PDF e Excel)

Para que você consiga ordenar as colunas na tela de manutenção dos Sistemas deverá, ao acessar os menus de **Manutenção** do Sistema clicar sobre o título da coluna e arrastar para a posição desejada.



Número	Nome	CNPJ/CPF	Nome Fantasia
▶ 038.620.788-76	Produtor rural		
06.048.238/0001-73	Cliente do Suframa		
11.111.111/1111-11	EMPRESA MODEL 2 - INDÚSTRIA		EMPRESA MODEL 2
123.715.188-08	MIQUELE DA SILVA ANTUNES		
154.781.568-09	LUIZ SANTOS NARCISO		
215.338.828-78	JOSÉ DE OLIVEIRA		
26.365.515/0001-25	COMERCIAL PORTO ALEGRE LTDA.		
36.459.877/0001-36	SERGIPE MATERIAIS LTDA.		
47.688.609/0001-69	CLIENTE COM IE - SUBSTITUIÇÃO TRIBUTARIA		INOVA MATERIAIS HO:
50.822.527/0001-70	INDUSTRIA DE BEBIDAS LTDA.		
60.815.966/0001-09	COLÉGIO SAO PAULO LTDA.		
68.243.096/0001-52	SUPERSOFT - SISTEMAS LTDA		
89.781.825/0001-13	ESCOLA SANTA CATARINA.		

**Informações do cliente:**

Data de Cadastro: 30/10/2023

Situação: Ativo

Classificação: Bom

**Vendedores:**

O campo definido irá ficar na coluna que foi determinada para o mesmo.

Para que o Sistema apresente de forma crescente ou decrescente as informações de determinada coluna, clique sobre o título da coluna.

Exemplo: Clicando no título da coluna Nome o sistema trará as informações em ordem alfabética (crescente/decrescente), clicando no título da coluna Número o sistema trará as informações na ordem de Número do Cliente (crescente/decrescente), clicando no título da coluna CNPJ/CPF o sistema trará as informações na ordem do número do C.N.P.J./C.P.F. dos Clientes (crescente/decrescente).



Número	Nome	CNPJ/CPF	Nome Fantasia
038.620.788-76	Produtor rural		
06.048.238/0001-73	Cliente do Suframa		
11.111.111/1111-11	EMPRESA MODEL 2 - INDÚSTRIA		EMPRESA MODEL 2
123.715.188-08	MIQUELE DA SILVA ANTUNES		
154.781.568-09	LUIZ SANTOS NARCISO		
215.338.828-78	JOSÉ DE OLIVEIRA		
26.365.515/0001-25	COMERCIAL PORTO ALEGRE LTDA.		
36.459.877/0001-36	SERGIPE MATERIAIS LTDA.		
47.688.609/0001-69	CLIENTE COM IE - SUBSTITUIÇÃO TRIBUTARIA		INOVA MATERIAIS HO:
50.822.527/0001-70	INDUSTRIA DE BEBIDAS LTDA.		
60.815.966/0001-09	COLÉGIO SAO PAULO LTDA.		
68.243.096/0001-52	SUPERSOFT - SISTEMAS LTDA		
89.781.825/0001-13	ESCOLA SANTA CATARINA.		

**Informações do cliente:**

Data de Cadastro: 30/10/2023

Situação: Ativo

Classificação: Bom

Vendedores:



vd

Cientes

←

↶

↷

→

📄

📁

🗑️

👁️

✍️

📎

✖️

⌂

Número	Nome	CNPJ/CPF	Nome Fantasia
47.688.609/0001-69	CLIENTE COM IE - SUBSTITUIÇÃO TRIBUTARIA		INOVA MATERIAIS HO:
06.048.238/0001-73	Cliente do Suframa		
60.815.966/0001-09	COLÉGIO SAO PAULO LTDA.		
26.365.515/0001-25	COMERCIAL PORTO ALEGRE LTDA.		
11.111.111/1111-11	EMPRESA MODEL 2 - INDÚSTRIA		EMPRESA MODEL 2
89.781.825/0001-13	ESCOLA SANTA CATARINA.		
50.822.527/0001-70	INDUSTRIA DE BEBIDAS LTDA.		
215.338.828-78	JOSÉ DE OLIVEIRA		
154.781.568-09	LUIZ SANTOS NARCISO		
123.715.188-08	MIQUELE DA SILVA ANTUNES		
▶ 038.620.788-76	Produtor rural		
36.459.877/0001-36	SERGIPE MATERIAIS LTDA.		
68.243.096/0001-52	SUPERSOFT - SISTEMAS LTDA		

Ordem Alfabética de acordo com a coluna nome

**Informações do cliente:**  
 Data de Cadastro: 30/10/2023  
 Situação: Ativo  
 Classificação: Bom

Vendedores:

↶

⌂

Desta forma é possível na tela anterior, realizar um filtro de informações e em seguida ordenar essas informações da forma que precisar.

vd Clientes

**Seleção**

**Pesquisa por**

Tipo  
☒ CNPJ  
☐ CPF  
☐ Outros

Número Inicial

Número Final

Grupo de Clientes

Situação  
☒ Ativo  
☐ Inativo  
☐ Todos

Razão Social

Nome Fantasia

Endereço

Bairro

Cidade  Estado

Telefone  E-mail

Observação

Código do Vendedor  Nome Vendedor

➔ ✕

vd Clientes

Número	Nome	CNPJ/CPF	Nome Fantasia
50.822.527/0001-70	INDUSTRIA DE BEBIDAS LTDA.		
215.338.828-78	JOSÉ DE OLIVEIRA		
154.781.568-09	LUIZ SANTOS NARCISO		
123.715.188-08	MIQUELE DA SILVA ANTUNES		
038.620.788-76	Produtor rural		
68.243.096/0001-52	SUPERGOTT SISTEMAS LTDA.		

### Geração do Relatório em PDF.

Para gerar um relatório com as informações que estão sendo visualizadas na tela de manutenção, clique no botão **“Gerar Arquivo PDF”**.

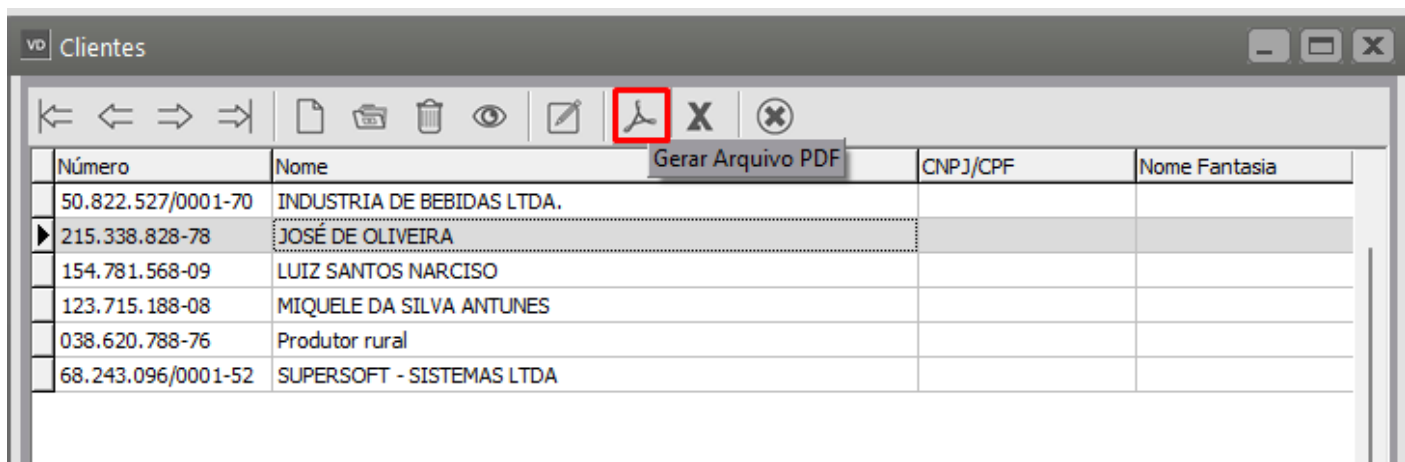

Salve o arquivo em sua máquina.

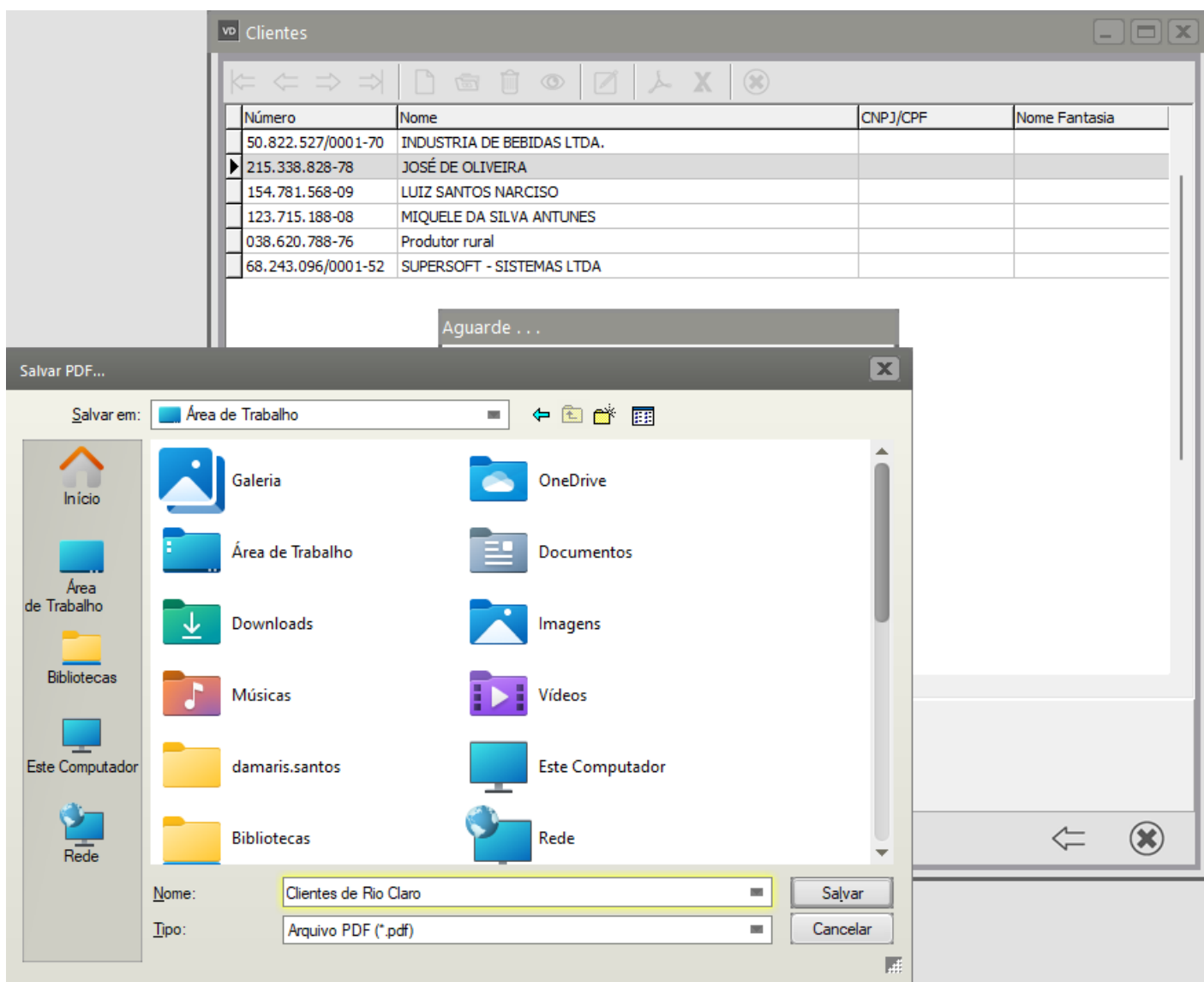

O Relatório será apresentado de acordo com o filtro solicitado na tela de pesquisa e com a ordenação feita na tela de manutenção.

## Clientes

Número	Nome
50.822.527/0001-70	INDUSTRIA DE BEBIDAS LTDA.
215.338.828-78	JOSÉ DE OLIVEIRA
154.781.568-09	LUIZ SANTOS NARCISO
123.715.188-08	MIQUELE DA SILVA ANTUNES
038.620.788-76	Produtor rural

### Para exportar o Relatório para Excel

Para realizar a exportação para excel com as informações que estão sendo visualizadas na tela de manutenção, clique no botão **“Exportar para o Excel”**

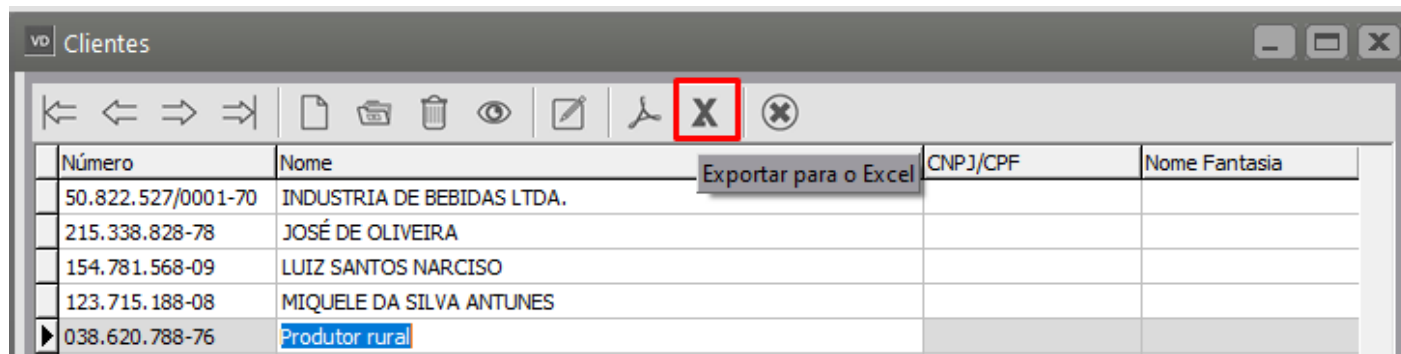

The screenshot shows a web application window titled 'Clientes'. The window has a toolbar with various icons, including a red 'X' icon which is highlighted with a red box. Below the toolbar is a table with the following columns: 'Número', 'Nome', 'CNPJ/CPF', and 'Nome Fantasia'. The table contains five rows of data, with the last row highlighted in blue. The 'Exportar para o Excel' button is located above the table, and a tooltip is visible over it.

Número	Nome	CNPJ/CPF	Nome Fantasia
50.822.527/0001-70	INDUSTRIA DE BEBIDAS LTDA.		
215.338.828-78	JOSÉ DE OLIVEIRA		
154.781.568-09	LUIZ SANTOS NARCISO		
123.715.188-08	MIQUELE DA SILVA ANTUNES		
038.620.788-76	Produtor rural		

Salve o arquivo em sua máquina



