

O elemento 'vBC' é inesperado, de acordo o modelo de conteúdo do elemento pai ' ICMS20'.  
Esperado: pRedBC

**Erro ao validar Schema do XML:**

O elemento 'vBC' é inesperado, de acordo o modelo de conteúdo do elemento pai ' ICMS20'.  
Esperado: pRedBC.

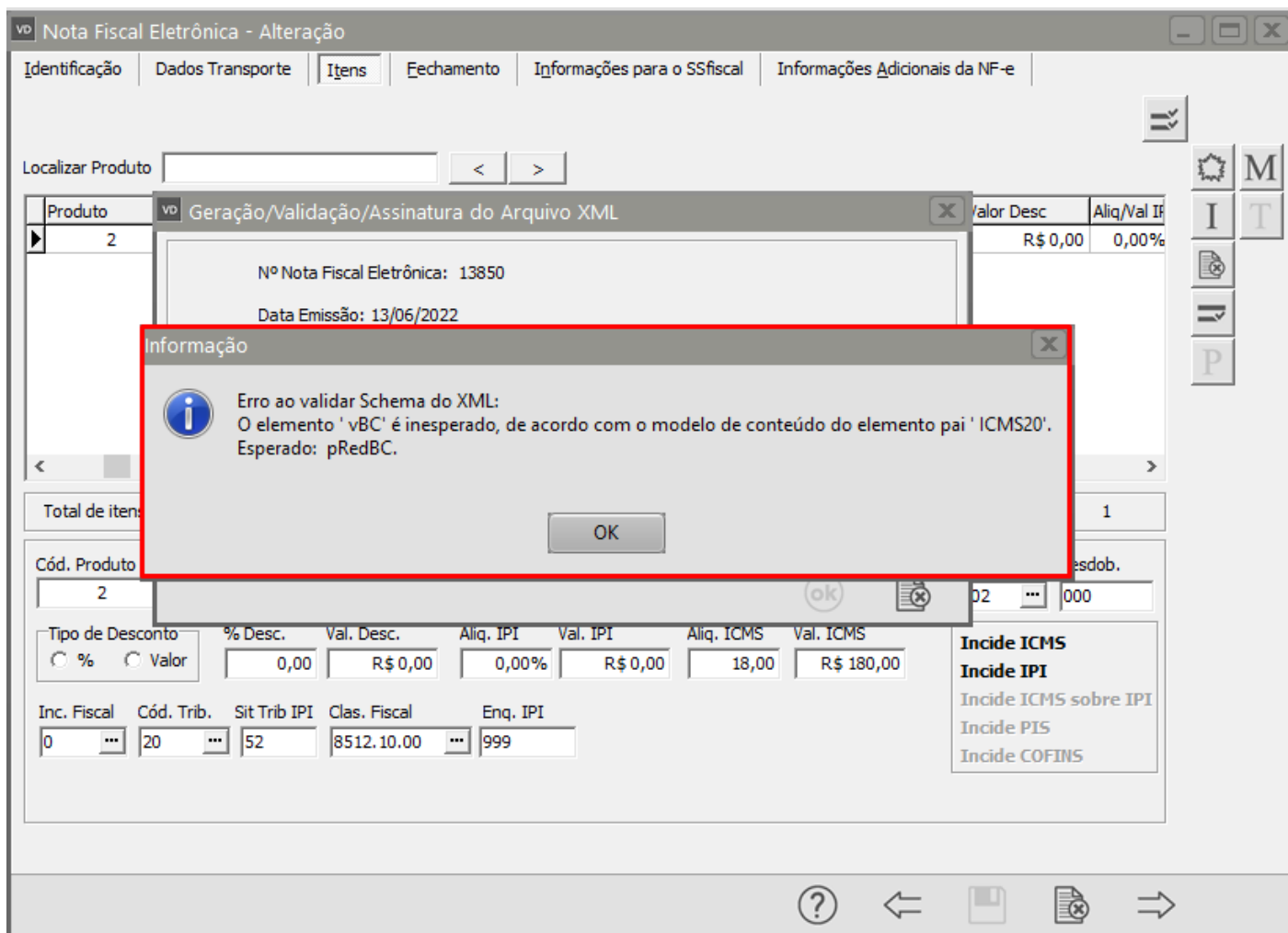

Essa rejeição irá ocorrer quando alguma informação genérica do XML não foi preenchida corretamente. Existe um conjunto de regras básicas para o preenchimento dos campos da NF-e que devem ser compreendidos, portanto conhecer a estrutura básica da NF-e e os campos existentes vai ajudar a identificar essas falhas e sanar os erros de preenchimento das tags. Estudar o leiaute da NF-e é um requisito essencial!

### Ação Sugerida:

Acesse as Informações por Estado e inclua a Redução da Base de Cálculo do ICMS, caso não haja redução na base de cálculo não poderá ser utilizado o Código de Tributação 20.

### Correção:

Acesse o menu Manutenção>Produtos>Informações por Estado>Cadastra, informe o produto ou o NCM, o Estado, o CFOP utilizado e o percentual da Redução na Base de Cálculo do ICMS. Salve a informação.

Informações de Produto por Estado - Inclusão

**Informações**

☒ Por Produto ☐ Geral

Se as informações por estado forem definidas pelo NCM do produto, informe o NCM para um único registro de produto e os demais produtos com o mesmo NCM assumirão também esta configuração. Do contrário deixe o campo NCM vazio.

Código do Produto: 2 Descrição: IMPRESSORA

	Estado	Cod Fiscal	Descto	% Red. ICM	Tipo	% PVV/IVA	VL. PVV/Preço Cons	Cod. Trib	Alíquota Interna	Observação	NCM	Reduz
	BA	6.102	000	30,000000	P	0,00	R\$ 0,00	202	18,00		. .	Não
	RJ	6.102	000	0,000000	P	20,00	R\$ 0,00	10	18,00		. .	Não
	RJ	6.405	000	0,000000	P	23,00	R\$ 0,00	10	12,00		. .	Não
*	SP	5.102	000	30,000000	P	0,00	R\$ 0,00		0,00		. .	Não

Acesse o menu Movimentação>Nota Fiscal Eletrônica>Manutenção, pesquise pelo número da NF-e, clique na seta Avançar e edite a Nota Fiscal,

Quando for apresentada a mensagem se deseja atualizar as informações por Estado, clique em Sim e em seguida verifique na aba Fechamento, se a Redução na Base de Cálculo do ICMS foi calculada.

Nota Fiscal Eletrônica - Alteração

Identificação | Dados Transporte | Itens | **Fechamento** | Informações para o SSfiscal | Informações Adicionais da NF-e

**Referência**

☒ Total ☐ Cód. Fiscal

	Cód. Fiscal	Desdob.	% ICMS
I	5.102	000	18,00

**Valores Totais**

Despesas Acessórias | **Produtos** | PIS/COFINS | FCP

**IPI**

Base do IPI: R\$ 0,00      Valor do IPI: R\$ 0,00

**ICMSRF**

Base ICMS Ret. Fonte: R\$ 0,00      Vl. ICMS Ret. Fonte: R\$ 0,00      Valor Dif. ICMSRF: R\$ 0,00

**ICMS**

Base do ICMS: R\$ 700,00      Valor ICMS: R\$ 126,00      Vlr. Redução ICMS: R\$ 300,00

Valor Produtos: R\$ 1.000,00      Valor Serviços: R\$ 0,00      **Valor Total: R\$ 1.000,00**      Valor Tributos: R\$ 126,00

Situação da NF: 00 - Documento Regular

Observações

Det. Pagamento

?

Salve novamente e o Sistema irá questionar se você deseja gerar o arquivo XML para transmissão, clique em SIM.

Nota Fiscal Eletrônica - Alteração

Identificação | Dados Transporte | Itens | Fechamento | Informações para o SSfiscal | Informações Adicionais da NF-e

**Nº da Nota** 13850 **Série** 1

**Destinatário**

Dest: ☒ C ☐ F Tipo: ☒ CNPJ ☐ CPF ☐ Outros

CNPJ: 00.000.000/0000-00 Razão Social: CLIENTE

End.: RUA Cidade: RIO CLARO UF: SP IE: 123456789 Insc. Municipal

Entrega: 01

**Identificação**

Nº Ped/Cliente	Nº Pedido Interno	Dt. Emissão	Hr. Emissão	Dt. Entrega	Cód. Fiscal	Desdob.
Confirmação						

Na edição da Nota Fiscal Eletrônica é necessário gerar novamente o arquivo XML. Deseja gerar o arquivo XML para transmissão?

**Vendedor e Cond. de Pagamento**

Consumidor Final Comprador Presente no Estabelecimento

Não Não se aplica

**Intermediador**

Indicador de Intermediador/Marketplace CNPJ Indicador do Cadastro no Intermediador

Operação sem intermediador (em site ou plataforma própria) . . / -

Serão apresentadas as informações do XML gerado, clique em OK.

Nota Fiscal Eletrônica - Alteração

Identificação | Dados Transporte | Itens | Fechamento | Informações para o SSfiscal | Informações Adicionais da NF-e

**Nº da Nota** 13850 **Série** 1

**Destinatário**

Dest: ☒ C ☐ F Tipo: ☒ CNPJ ☐ CPF ☐ Outros

CNPJ: 00.000.000/0000-00 Razão Social: CLIENTE

End.: RUA Cidade: RIO CLARO UF: SP IE: 123456789 Insc. Municipal

Entrega: 01

**Identificação**

Nº Ped/Cliente Nº Pedid

☐ NF-e de Ajuste ☐ NF Complementar ☐ Venda para Entrega F

**Consumidor Final** Não **Compra** Não s

**Intermediador**

Indicador de Intermediador/Marketplace: Operação sem intermediador (em site ou plataforma própria) CNPJ: . . / - Indicador do Cadastro no Intermediador

**Geração/Validação/Assinatura do Arquivo XML**

Nº Nota Fiscal Eletrônica: 13850

Data Emissão: 13/06/2022

Informe a data de saída da NF-e: 13/06/2022 Informe a hora de saída da NF-e: 09:06:41

☐ Considera descrição das características após a descr. produtos

ok

Se todas as informações estiverem corretamente cadastradas será apresentada mensagem informando que a NF-e foi assinada e validada com sucesso.

Nota Fiscal Eletrônica - Alteração

Identificação | Dados Transporte | Itens | **Fechamento** | Informações para o SSfiscal | Informações Adicionais da NF-e

**Referência**

☒ Total ☐ Cód. Fiscal

**Valores Totais**

Despesas Acessórias | **Produtos** | PIS/COFINS | FCP

**IPI**

**Geração/Validação/Assinatura do Arquivo XML**

Nº Nota Fiscal Eletrônica: 13850

Data Emissão: 13/06/2022

Informe a data de saída da NF-e:

13/06/2022

☐ Considera de

**Informação**

NF-e assinada e validada com sucesso.

OK

ICMSRF

0

ção ICMS

300

Valor Tributos

126

**Observações**

**Det. Pagamento**

Situação da NF: 00 - Documento Regular

?

←

→

→

Revision #5

Created 18 May 2022 17:20:06 by ProjetosD

Updated 23 November 2022 11:35:05 by Aline Marcolino