

O elemento ' CFOP' é inesperado, de acordo com o modelo de conteúdo do elemento pai ' prod'

Erro ao validar Schema do XML:

O elemento ' CFOP' é inesperado, de acordo com o modelo de conteúdo do elemento pai ' prod'

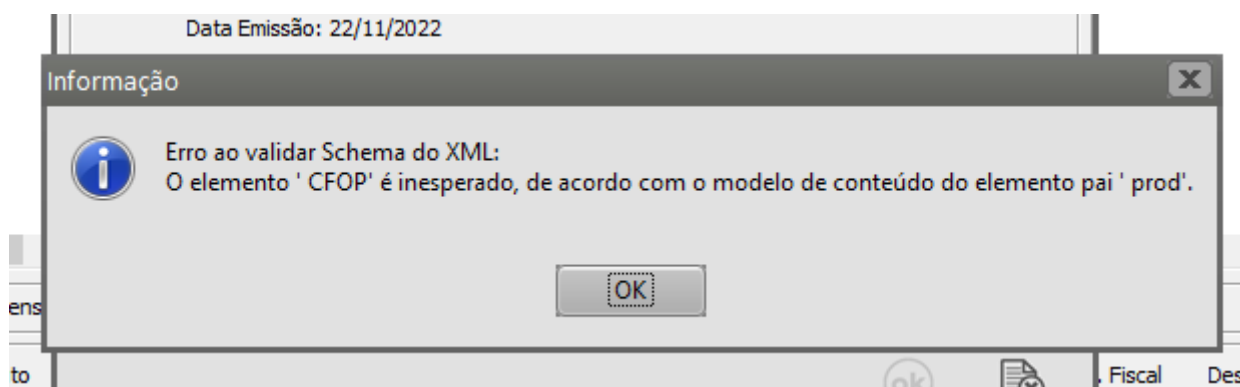

Essa rejeição irá ocorrer quando alguma informação genérica do XML não foi preenchida corretamente. Existe um conjunto de regras básicas para o preenchimento dos campos da NF-e que devem ser compreendidos, portanto conhecer a estrutura básica da NF-e e os campos existentes vai ajudar a identificar essas falhas e sanar os erros de preenchimento das tags. Estudar o leiaute da NF-e é um requisito essencial!

Ação Sugerida:

Verificar nos Itens da Nota se foi preenchido a "Clas. Fiscal" (NCM) do Produto.

Correção:

Acesse o menu Movimentação>Nota Fiscal Eletrônica>Manutenção, pesquise pelo número da nota e clique na seta Avançar. Edite a Nota fiscal e confira o Código Fiscal informado na aba Identificação.

Nota Fiscal Eletrônica - Alteração

Identificação | Dados Transporte | Itens | Fechamento | Informações para o SSfiscal | Informações Adicionais da NF-e

Nº da Nota 13858 **Série** 1

Destinatário
 Dest: ☒ C ☐ F **Tipo**: ☒ CNPJ ☐ CPF ☐ Outros
 CNPJ: 00.000.000/0000-00 Razão Social: CLIENTE
 End.: RUA 15 UF: SP IE: 123456789
 Cidade: RIO CLARO Insc. Municipal:
 Entrega: 01

Identificação
 Nº Ped/Cliente: Nº Pedido Interno: Dt. Emissão: 14/06/2022 Hr. Emissão: 13:19 Dt. Entrega: 14/06/2022 **Cód. Fiscal**: 5.102 Desdob.: 000
☐ NF-e de Ajuste ☐ NF-e substitui Cupom Fiscal SAT ☐ NF-e substitui Cupom Fiscal (ECF)
☐ NF Complementar ☐ Cupom Fiscal Num. Maquina
☐ Venda para Entrega Futura
 Espécie: NF-e

Vendedor e Cond. de Pagamento
 Cód. Vendedor: Cód. Cond. Pagto:

Consumidor Final: Não Comprador Presente no Estabelecimento: Não se aplica

Intermediador
 Indicador de Intermediador/Marketplace: Operação sem intermediador (em site ou plataforma própria) CNPJ: Indicador do Cadastro no Intermediador:

?, ←, [Save], [Print], →

De acordo com o CFOP informado, acesse a aba Itens e confira todas as informações fiscais de cada Item constante na Nota Fiscal e faça as correções necessárias,

Nota Fiscal Eletrônica - Alteração

Identificação | Dados Transporte | **Itens** | Fechamento | Informações para o SSfiscal | Informações Adicionais da NF-e

Localizar Produto < >

Produto	Descrição	Unid	Quant.	VL. Unitário	Total	Tipo Desc.	% Descont.	Valor Desc.	Aliq./Val. IPI	Val. IPI
2	IMPRESSORA	UN	1,0000	R\$1000,00	R\$ 1.000,00		0,00	R\$ 0,00	0,00%	R\$ 0,00

Total de itens: 1 Valor total dos itens: R\$ 1.000,00 Quantidade total dos itens: 1

Cód. Produto	Descrição	Quant.	VL. Unit.	VL. Total	Cód. Fiscal	Desdob.
2	IMPRESSORA	1,0000	R\$1000,00	R\$ 1.000,00	5.102	000

Tipo de Desconto: ☐ % ☐ Valor

% Desc.	Val. Desc.	Aliq. IPI	Val. IPI	Aliq. ICMS	Val. ICMS
0,00	R\$ 0,00	0,00%	R\$ 0,00	18,00	R\$ 180,00

Inc. Fiscal	Cód. Trib.	Sit Trib IPI	Clas. Fiscal	Enq. IPI
0	00	52	8512.10.00	301

Incide ICMS

Incide IPI

Incide ICMS sobre IPI

Incide PIS

Incide COFINS

? ← [Salvar] [Cancelar] →

Em seguida Salve a nota fiscal e o sistema irá questionar se deseja gerar um novo XML, clique em SIM.

Nota Fiscal Eletrônica - Alteração

Identificação | Dados Transporte | **Itens** | Fechamento | Informações para o SSfiscal | Informações Adicionais da NF-e

Localizar Produto < >

Produto	Descrição	Unid	Quant.	VI. Unitário	Total	Tipo Desc.	% Desconto	Valor Desc	Aliq/Val IP	Val. IPI
2	IMPRESSORA	UN	1,0000	R\$1000,00	R\$ 1.000,00		0,00	R\$ 0,00	0,00%	R\$ 0,00

Confirmação

Na edição da Nota Fiscal Eletrônica é necessário gerar novamente o arquivo XML. Deseja gerar o arquivo XML para transmissão?

Total de itens: 1 Valor total dos itens: R\$ 1.000,00 Quantidade total dos itens: 1

Cód. Produto	Descrição	Quant.	VI. Unit.	VI. Total	Cód. Fiscal	Desdob.
2	IMPRESSORA	1,0000	R\$1000,00	R\$ 1.000,00	5.102	000

Tipo de Desconto	% Desc.	Val. Desc.	Aliq. IPI	Val. IPI	Aliq. ICMS	Val. ICMS
<input type="radio"/> % <input type="radio"/> Valor	0,00	R\$ 0,00	0,00%	R\$ 0,00	18,00	R\$ 180,00

Inc. Fiscal	Cód. Trib.	Sit Trib IPI	Clas. Fiscal	Enq. IPI
0	00	52	8512.10.00	301

Incide ICMS
Incide IPI
 Incide ICMS sobre IPI
Incide PIS
Incide COFINS

O Sistema irá apresentar as informações do XML gerado, clique em OK.

Nota Fiscal Eletrônica - Alteração

Identificação | Dados Transporte | **Itens** | Fechamento | Informações para o SSfiscal | Informações Adicionais da NF-e

Localizar Produto: < >

Produto	Descrição
2	IMPRESSORA

Total de itens: 1

Cód. Produto: 2 Descr: IMPR

Tipo de Desconto: ☐ % ☐ Valor

% Desc.	Val. Desc.	Aliq. IPI	Val. IPI	Aliq. ICMS	Val. ICMS
0,00	R\$ 0,00	0,00%	R\$ 0,00	18,00	R\$ 180,00

Inc. Fiscal: 0 Cód. Trib.: 00 Sit Trib IPI: 52 Clas. Fiscal: 8512.10.00 Enq. IPI: 301

☐ Considera descrição das características após a descr. produtos

Geração/Validação/Assinatura do Arquivo XML

Nº Nota Fiscal Eletrônica: 13858

Data Emissão: 14/06/2022

Informe a data de saída da NF-e: 14/06/2022

Informe a hora de saída da NF-e: 13:20:02

ok

Incide ICMS
Incide IPI
 Incide ICMS sobre IPI
Incide PIS
Incide COFINS

Se todas as informações estiverem corretamente cadastradas, a NF-e será assinada e validada com sucesso.

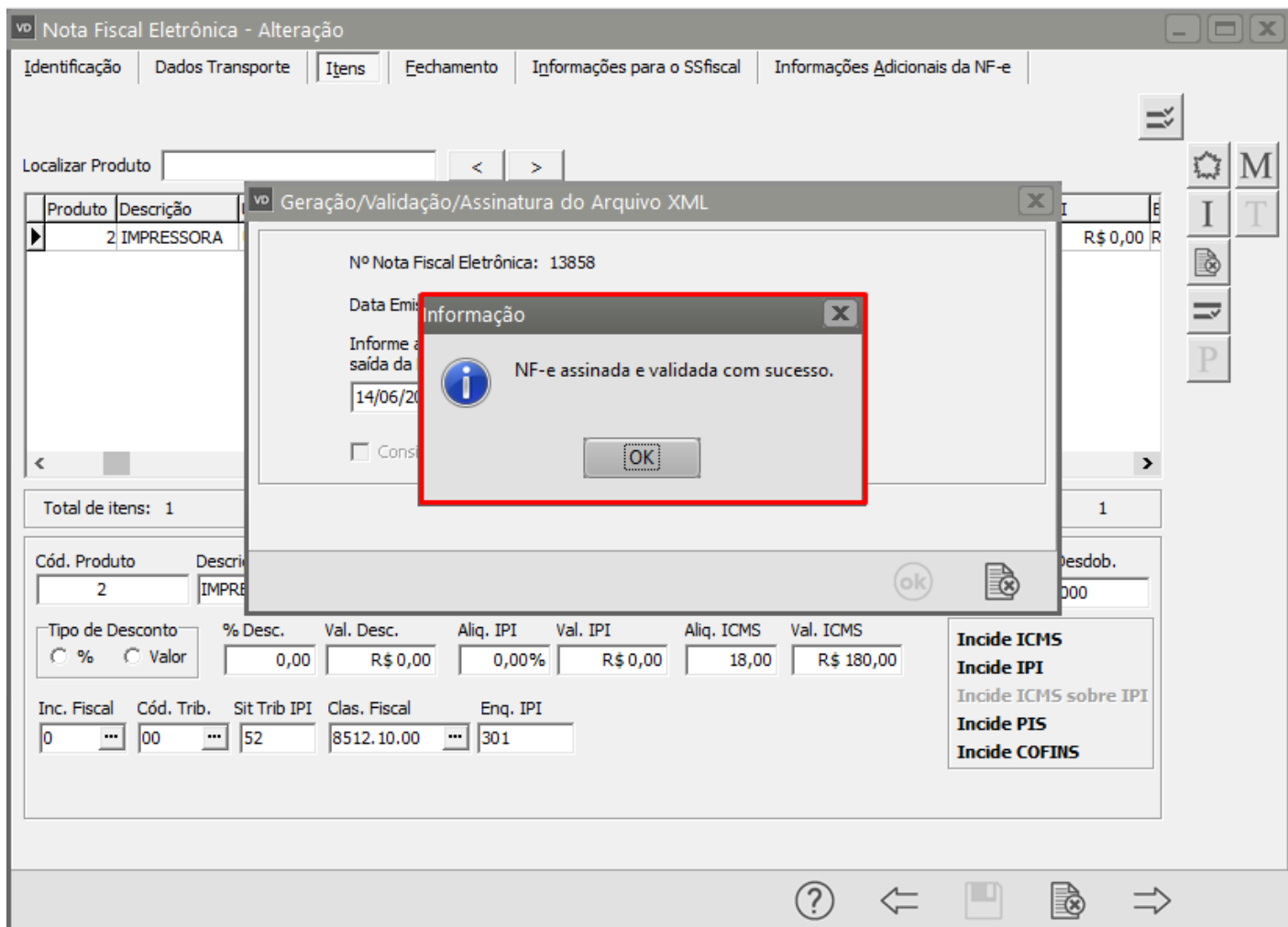

Revision #6

Created 18 May 2022 16:57:49 by ProjetosD

Updated 23 November 2022 11:35:05 by Aline Marcolino