

Exportando dados para o Convênio ICMS-SINTEGRA

SINTEGRA é o Sistema Integrado de Informações Sobre Operações Interestaduais com Mercadorias e Serviços

No menu **Utilitários>Exportação de Dados>SINTEGRA-GRF Combustíveis**, você poderá gerar o arquivo para ser analisado pelo **SINTEGRA**.

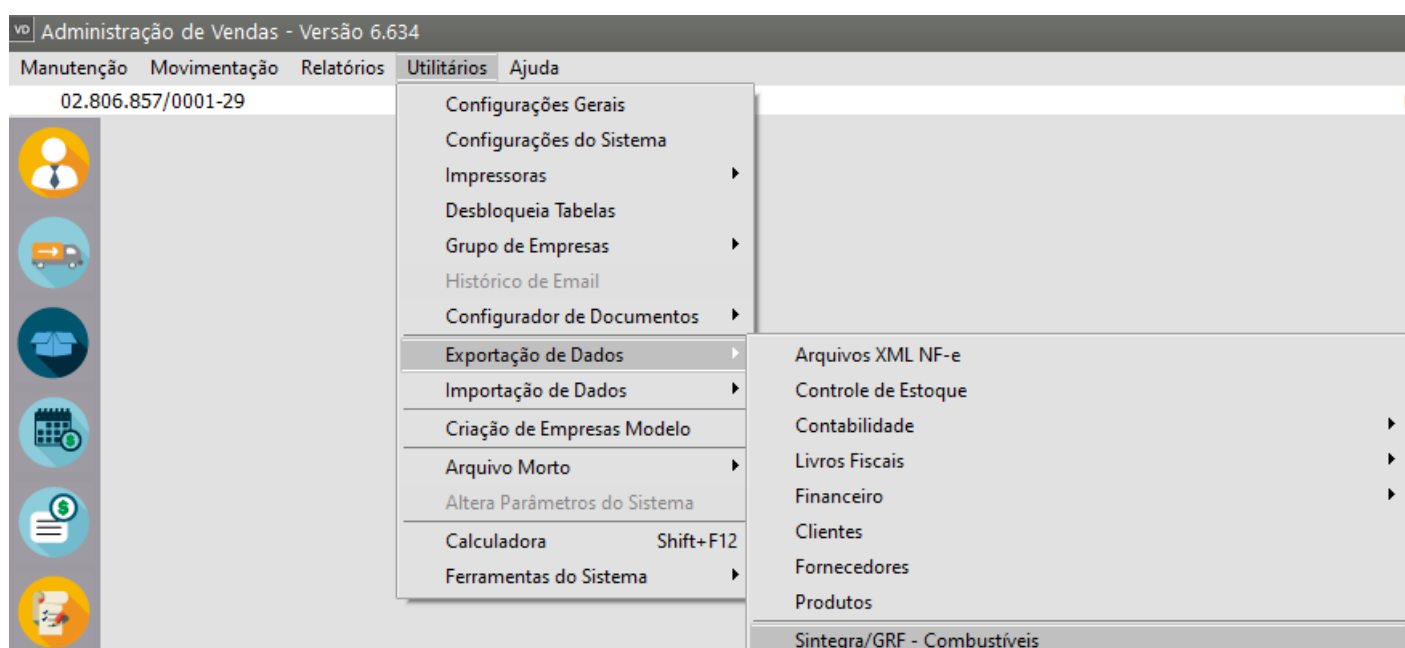

Você deverá informar:

- o período de referência,
- o padrão do arquivo magnético,
- o tipo,
- a finalidade,
- a pessoa para Contato.

Gerção de Arquivo Fiscal - SINTEGRA/GRF-Combustíveis

☐ Gerar Arquivo de Combustíveis ☐ Considerar Notas Inutilizadas

Período de Referência

Data Inicial: / / ... Data Final: / / ...

Tipo

☒ Global ☐ Estado

Estado

Destinatário

Dest. ☒ Cliente ☐ Fornec.

Tipo ☒ CNPJ ☐ CPF ☐ Outros

Número: / / - - ...

Razão Social:

Arq. Magnético

Padrão: 3-Totalidade das Operações

Finalidade: 1-Normal

Contato:

Mod. CT: 08 Mod. ECF: 2D

☐ Portaria CAT 104/2003

☐ Desconsidera 4º dígito dos códigos fiscais anteriores ao decreto 46.966/2002

? ok

Caso o período a ser gerado seja totalmente anterior a 2003, você terá a opção de gerar o arquivo utilizando o layout novo ou antigo, de acordo com a opção **Portaria CAT 104/2003**.

☐ Gerar Arquivo de Combustíveis
 ☐ Considerar Notas Inutilizadas

Período de Referência

Data Inicial: 01/01/2000 ...
 Data Final: 31/12/2000 ...

Destinatário

Dest.: ☒ Cliente ☐ Fornec.
 Tipo: ☒ CNPJ ☐ CPF ☐ Outros
 Número: ____/____/____
 Razão Social: _____

Arq. Magnético

Padrão: 3-Totalidade das Operações
 Finalidade: 1-Normal
 Contato: _____ Mod. CT: 08 Mod. ECF: 2D

☒ Portaria CAT 104/2003
 ☐ Desconsidera 4º dígito dos códigos fiscais anteriores ao decreto 46.966/2002

Se o período for parcial ou totalmente anterior a 2003, você poderá assinalar a opção **Desconsidera 4º dígito dos códigos fiscais anteriores ao decreto 46.966/2002**, para que o último dígito de códigos fiscais antigos, como 5.99.1, seja desconsiderado, se o validador não estiver preparado para eles.

VD Geração de Arquivo Fiscal - SINTEGRA/GRF-Combustíveis

☐ Gerar Arquivo de Combustíveis ☐ Considerar Notas Inutilizadas

Período de Referência

Data Inicial: 01/01/2000 ... Data Final: 31/12/2000 ...

Tipo: ☒ Global ☐ Estado

Estado:

Destinatário

Dest.: ☒ Cliente ☐ Fornec.

Tipo: ☒ CNPJ ☐ CPF ☐ Outros

Número:

Razão Social:

Arq. Magnético

Padrão: 3-Totalidade das Operações

Finalidade: 1-Normal

Contato: Mod. CT: 08 Mod. ECF: 2D

☐ Portaria CAT 104/2003

☐ Desconsidera 4º dígito dos códigos fiscais anteriores ao decreto 46.966/2002

? OK [Ícone de Documento]

Quando você clicar em "OK" o sistema abrirá a tela para que você informe onde deseja que o arquivo seja gerado e avisará quando a geração estiver concluída.

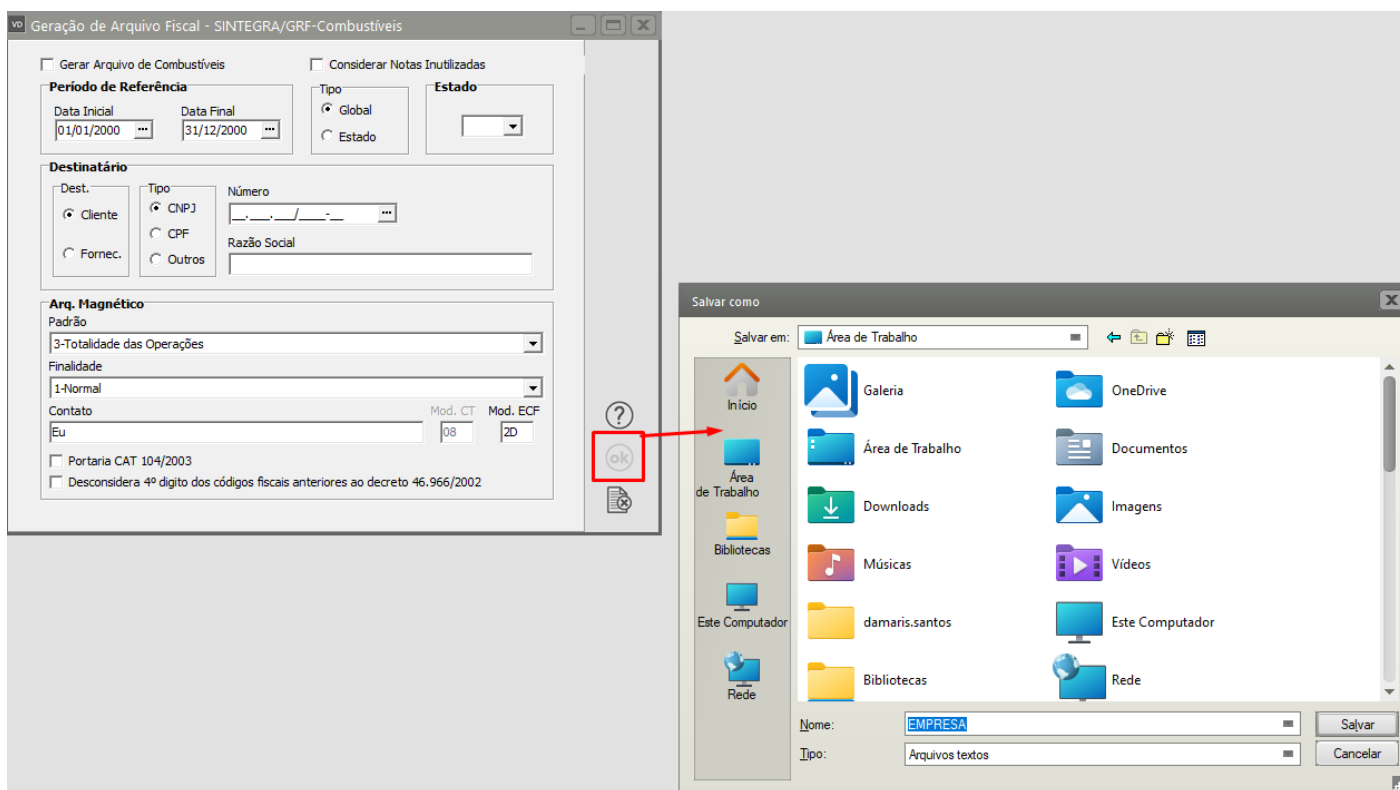

Revision #4

Created 29 June 2023 18:58:59 by ProjetosD

Updated 6 January 2025 13:58:21 by ProjetosD