

De acordo com o DTD ou o esquema, o elemento “ICMS” não pode estar vazio

De acordo com o DTD ou o esquema, o elemento “ICMS” não pode estar vazio

The screenshot shows a software window titled "Nota Fiscal Eletrônica - Alteração". It contains several tabs: "Identificação", "Dados Transporte", "Itens", "Fechamento", and "Informações Adicionais da NF-e". The "Identificação" tab is active, displaying fields for "Nº da Nota" (13826), "Série" (1), "Destinatário" (CNPJ), "CNPJ" (00.000.000/0000-00), and "Razão Social" (CLIENTE). A modal dialog box titled "Geração/Validação/Assinatura do Arquivo XML" is open, showing an "Informação" message with an error icon and the text: "Erro ao validar Schema do XML: De acordo com o DTD ou o esquema, o elemento 'ICMS' não pode estar vazio." Below the message is an "OK" button. The background form also includes fields for "IE: 123456789", "Insc. Municipal", "Fornecedor e Cond. de Pagamento", "Consumidor Final", and "Intermediador".

Essa rejeição irá ocorrer quando alguma informação genérica do XML não foi preenchida corretamente. Existe um conjunto de regras básicas para o preenchimento dos campos da NF-e que devem ser compreendidos, portanto conhecer a estrutura básica da NF-e e os campos existentes vai ajudar a identificar essas falhas e sanar os erros de preenchimento das tags. Estudar o leiaute da NF-e é um requisito essencial!

Ação Sugerida:

Preencher Incidência Fiscal e Código de Tributação

Correção:

Acesse o menu Movimentação>Nota Fiscal Eletrônica>Manutenção, pesquise pelo número da NF-e, clique na seta Avança e edite a Nota.

Acesse a aba Itens e confirme a informação digitada no campo Incidência Fiscal, Código de Tributação, Alíquota de ICMS e Valor de ICMS.

Nota Fiscal Eletrônica - Alteração

Identificação | Dados Transporte | **Itens** | Fechamento | Informações Adicionais da NF-e

Localizar Produto < >

% ICMS	Val. Redução ICMS	Valor Dif. ICMS	Val. ICMS	Mot. Deson. ICMS	Val. Deson. ICMS	Base ICMS RF	Val.
18,00	R\$ 300,00	R\$ 0,00	R\$ 126,00		R\$ 0,00	R\$ 1.000,00	

Total de itens: 1 Valor total dos itens: R\$ 1.000,00 Quantidade total dos itens: 1

Cód. Produto	Descrição	Quant.	Vl. Unit.	Vl. Total	Cód. Fiscal	Desdob.
2	IMPRESSORA	1,0000	R\$1000,00	R\$ 1.000,00	6.102	000

Tipo de Desconto: ☐ % ☐ Valor

% Desc.	Val. Desc.	Aliq. IPI	Val. IPI	Aliq. ICMS	Val. ICMS
0,00	R\$ 0,00	0,00%	R\$ 0,00	18,00	126,00

Inc. Fiscal: 0 Cód. Trib.: 00 Sit Trib IPI: 99 Clas. Fiscal: 8512.10.00 Enq. IPI:

Incidência ICMS

Incidência IPI
Incidência ICMS sobre IPI
Incidência PIS
Incidência COFINS

Em seguida salve novamente a NF-e, o Sistema irá apresentar a mensagem questionando se você deseja gerar o arquivo XML para Transmissão, clique em SIM

Nota Fiscal Eletrônica - Alteração

Identificação | Dados Transporte | **Itens** | Fechamento | Informações Adicionais da NF-e

Localizar Produto: < >

Produto	Descrição	Unid	Quant.	Vi. Unitário	Total	Tipo	% De	Valor Desc	Aliq/Val IP	Val. IPI	Base I
2	IMPRESSORA	UN	1,0000	R\$1000,00	R\$ 1.000,00		0,00	R\$ 0,00	0,00%	R\$ 0,00	R\$ 7

Confirmação

Na edição da Nota Fiscal Eletrônica é necessário gerar novamente o arquivo XML. Deseja gerar o arquivo XML para transmissão?

Cód. Produto	Descrição	Quant.	Vi. Unit.	Vi. Total	Cód. Fiscal	Desdob.
2	IMPRESSORA	1,0000	R\$1000,00	R\$ 1.000,00	6.102	000

Tipo de Desconto: ☐ % ☐ Valor

% Desc. Val. Desc. Aliq. IPI Val. IPI Aliq. ICMS Val. ICMS

0,00 R\$ 0,00 0,00% R\$ 0,00 18,00 R\$ 126,00

Incide ICMS

Incide IPI

Incide ICMS sobre IPI

Incide PIS

Incide COFINS

Inc. Fiscal Cód. Trib. Sit Trib IPI Clas. Fiscal Enq. IPI

0 00 99 8512.10.00

Serão apresentadas as informações do Arquivo XML, clique em OK

Nota Fiscal Eletrônica - Alteração

Identificação | Dados Transporte | **Itens** | Fechamento | Informações Adicionais da NF-e

Localizar Produto: < >

Produto	Descrição	Unid.	Quant.	Vi. Unitário	Total	Tipo	% De	Valor Desc	Aliq/Val IP	Val. IPI	Base I
2	IMPRESSO										R\$ 7

Total de itens: 1

Cód. Produto: 2 Descrição: IMPR

Tipo de Desconto: ☐ % ☐ Valor

Inc. Fiscal: 0 ... Cód. Trib.: 00 ... Sit Trib IPI: 99 ... Clas. Fiscal: 8512.10.00 ... Enq. IPI:

Geração/Validação/Assinatura do Arquivo XML

Nº Nota Fiscal Eletrônica: 13826

Data Emissão: 07/06/2022

Informe a data de saída da NF-e: 07/06/2022 ...

Informe a hora de saída da NF-e: 16:23:01

☐ Considera descrição das características após a descr. produtos

ok

Incid. IPI
Incid. ICMS sobre IPI
Incid. PIS
Incid. COFINS

Se todas as informações estiverem corretamente cadastradas, o XML será assinado e validado com sucesso

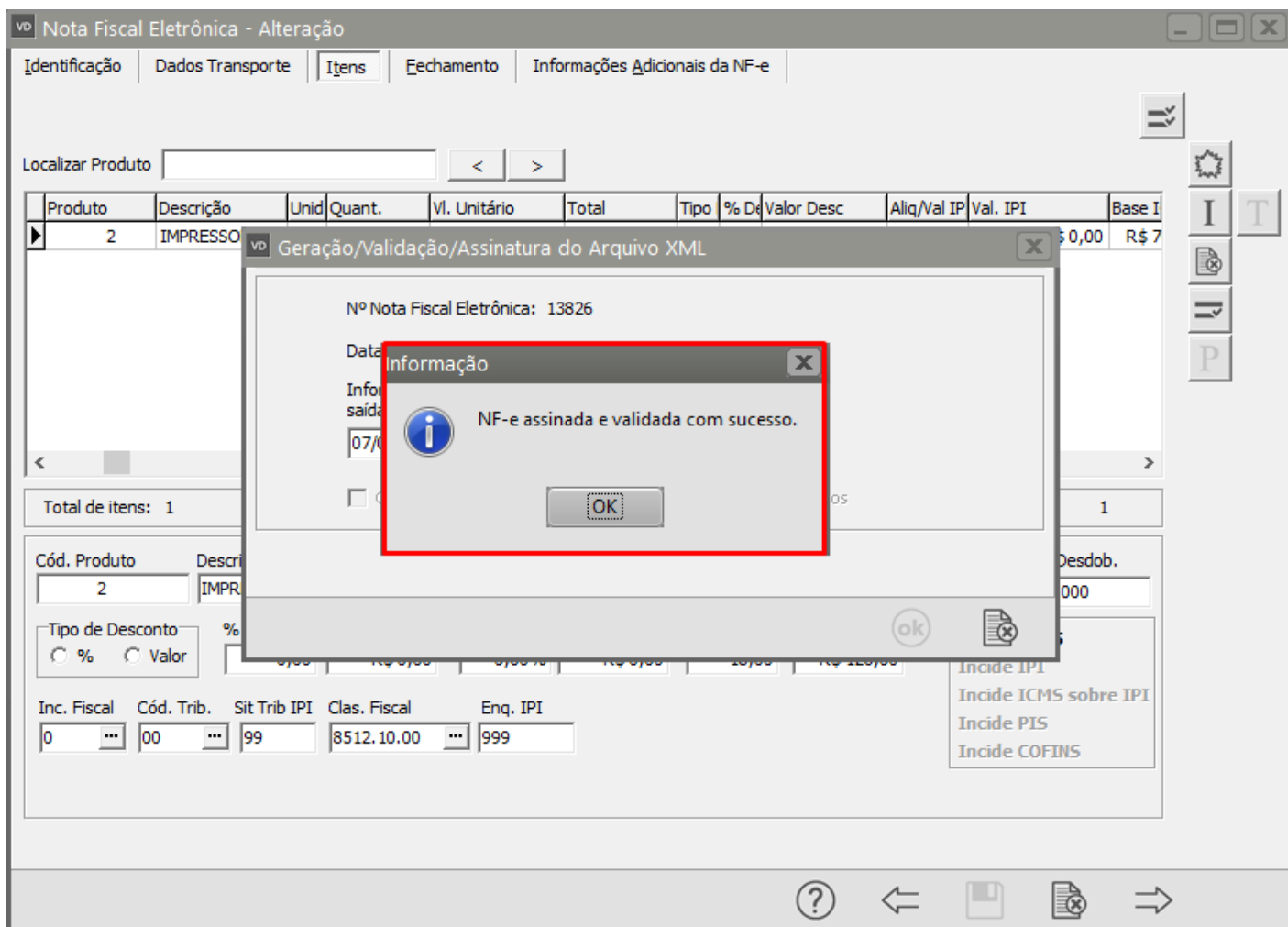

Revision #6

Created 18 May 2022 17:06:50 by ProjetosD

Updated 23 November 2022 11:35:05 by ProjetosD