

De acordo com o DTD ou o esquema, o conteúdo do elemento ' ICMSSN201' está incompleto. Esperado: vBCFCPST, pCredSN.

Erro ao validar Schema do XML:

De acordo com o DTD ou o esquema, o conteúdo do elemento ' ICMSSN201' está incompleto.
Esperado: vBCFCPST, pCredSN.

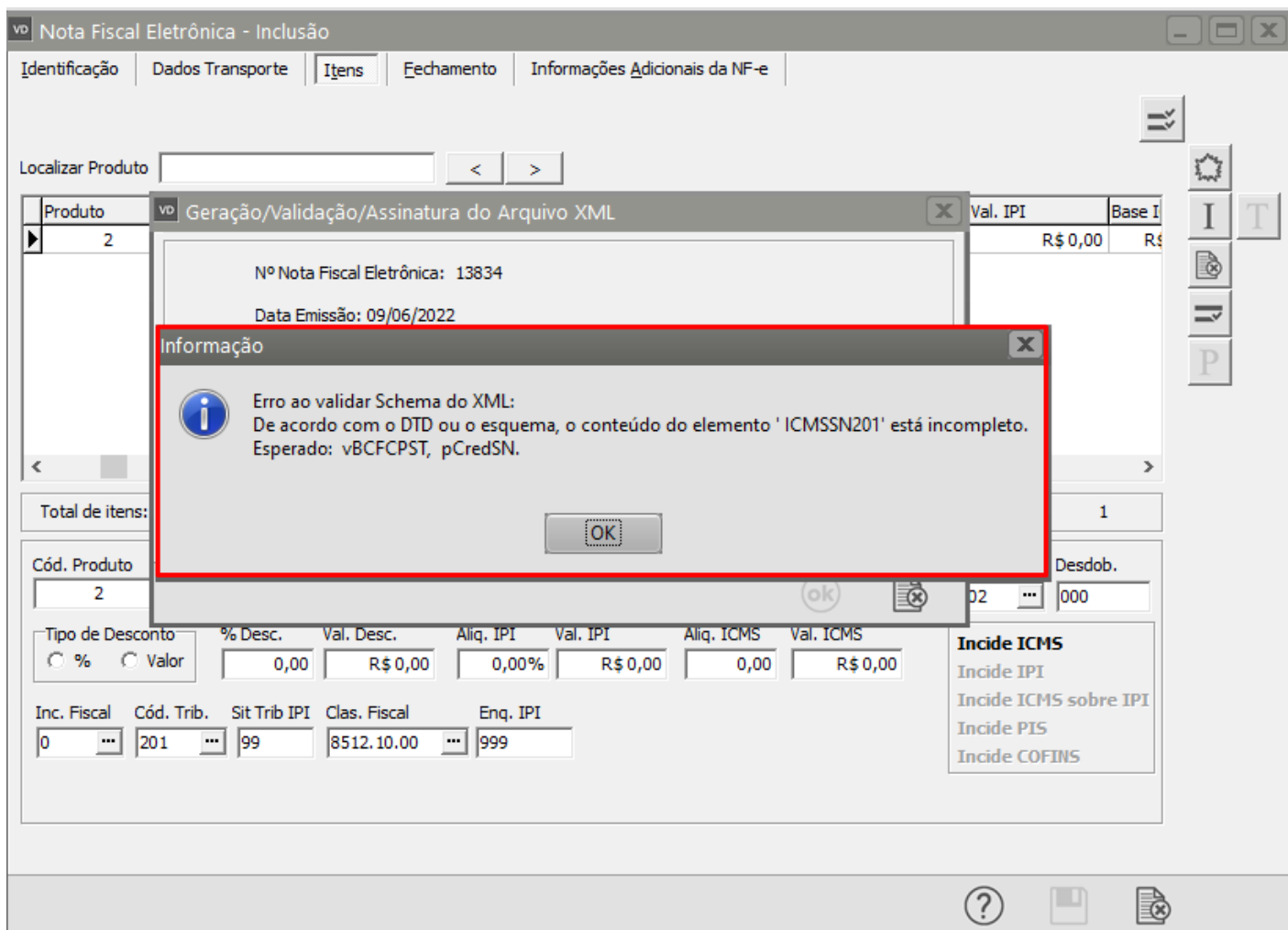

Essa rejeição irá ocorrer quando alguma informação genérica do XML não foi preenchida corretamente. Existe um conjunto de regras básicas para o preenchimento dos campos da NF-e que devem ser compreendidos, portanto conhecer a estrutura básica da NF-e e os campos existentes vai ajudar a identificar essas falhas e sanar os erros de preenchimento das tags. Estudar o leiaute da NF-e é um requisito essencial!

Ação Sugerida:

Informar a alíquota de crédito do Simples Nacional.

Correção:

Acesse o menu **Movimentação>Simples Nacional>Cadastra** e informe a alíquota de aproveitamento de crédito DO MÊS ANTERIOR a emissão da NF-e.

vd Simples Nacional - Inclusão

Período de Referência

Mês: Mai Ano: 2022

Alíquotas

% Red. Comissão	ICMS	ISS
0,00	2,00	0,00

As Alíquotas informadas deverão ser as apuradas efetivamente. Fundamento: Resolução CGSN nº 53, de 22 de Dezembro de 2008.

Save icon | Print icon

Em seguida, acesse o menu Movimentação>Nota Fiscal Eletrônica>Manutenção, pesquise pelo número da NF-e e clique na seta Avança, faça a edição da NF-e que apresentou a inconsistência na validação do XML.

Salve novamente a nota e o Sistema irá questionar se você deseja gerar o arquivo XML para transmissão, clique em SIM.

VD Nota Fiscal Eletrônica - Alteração

Identificação | Dados Transporte | Itens | Fechamento | Informações Adicionais da NF-e

Nº da Nota 13834 **Série** 1

Destinatário

Dest: ☒ C ☐ F

Tipo: ☒ CNPJ ☐ CPF ☐ Outros

CNPJ: 00.000.000/0000-00

Razão Social: CLIENTE

End.: Praça da Inglaterra

Cidade: SALVADOR

UF: BA

IE: 123456789

Insc. Municipal

Identificação **Vendedor e Cond. de Pagamento**

Confirmação

Na edição da Nota Fiscal Eletrônica é necessário gerar novamente o arquivo XML. Deseja gerar o arquivo XML para transmissão?

Consumidor Final: Não

Comprador Presente no Estabelecimento: Não se aplica

Intermediador

Indicador de Intermediador/Marketplace: Operação sem intermediador (em site ou plataforma própria)

CNPJ: . . / -

Indicador do Cadastro no Intermediador

?

O Sistema apresentará a tela com as informações do XML gerado, clique em OK

Nota Fiscal Eletrônica - Alteração

Identificação | Dados Transporte | Itens | Fechamento | Informações Adicionais da NF-e

Nº da Nota 13834 **Série** 1

Destinatário

Dest: ☒ C ☐ F Tipo: ☒ CNPJ ☐ CPF ☐ Outros

CNPJ: 00.000.000/0000-00 Razão Social: CLIENTE

End.: Praça da Inglaterra UF: BA IE: 123456789

Cidade: SALVADOR Insc. Municipal

Identificação

Nº Ped/Cliente Nº Ped

☐ NF-e de Ajuste
☐ NF Complementar
☐ Venda para Entrega

Consumidor Final Não

Intermediador

Indicador de Intermediador/Marketplace: Operação sem intermediador (em site ou plataforma própria) CNPJ: . . / -

Indicador do Cadastro no Intermediador

Geração/Validação/Assinatura do Arquivo XML

Nº Nota Fiscal Eletrônica: 13834

Data Emissão: 09/06/2022

Informe a data de saída da NF-e: 09/06/2022 Informe a hora de saída da NF-e: 11:24:54

☐ Considera descrição das características após a descr. produtos

ok

Se todas as informações estiverem corretamente cadastradas a NF-e será assinada e validada com sucesso.

Nota Fiscal Eletrônica - Alteração

Identificação | Dados Transporte | Itens | Fechamento | Informações Adicionais da NF-e

Nº da Nota 13834 **Série** 1 **Destinatário** Dest: C F Tipo: CNPJ CNPJ: 00.000.000/0000-00 Razão Social: CLIENTE

Pedidos

Identificação Nº Ped/Cliente

☐ NF-e de A ☐ NF Comple ☐ Venda par

Informação

Nº Nota Fiscal Eletrônica: 13834
Data Emissão: 09/06/2022
Informe a data de saída da NF-e: 09/06/2022
☐ Considera da

OK

Consumidor Final Comprador Presente no Estabelecimento: Não Não se aplica

Intermediador Indicador de Intermediador/Marketplace: Operação sem intermediador (em site ou plataforma própria) CNPJ: . . / - Indicador do Cadastro no Intermediador

IE: 123456789 Insc. Municipal

Endereço e Cond. de Pagamento

Endereço: ... +
Cond. Pagto: ... +

?

Revision #8

Created 18 May 2022 16:54:27 by ProjetosD

Updated 23 November 2022 11:35:05 by Aline Marcolino