Cancelamento de Nota Fiscal Eletrônica

Veja também os Itens:

- Emitindo Notas Fiscais Eletrônicas (NFe)

Quando houver necessidade da realização de um **cancelamento de nota fiscal eletrônica**, deverá ser acessado o menu **Movimentação>Nota Fiscal Eletrônica>Manutenção**

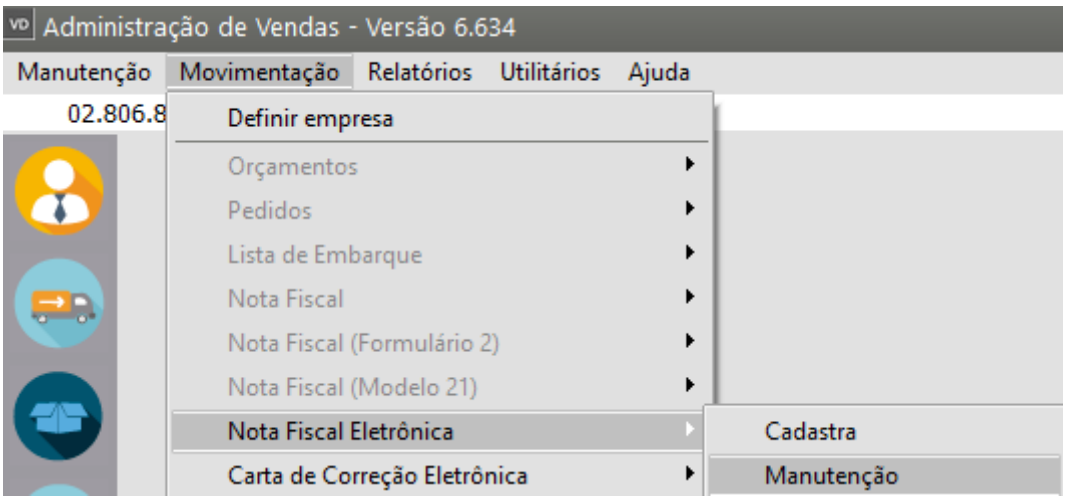

Definir a nota fiscal eletrônica que será cancelada e clicar na **Função Extra 1 - Cancelamento/Descancelamento.**

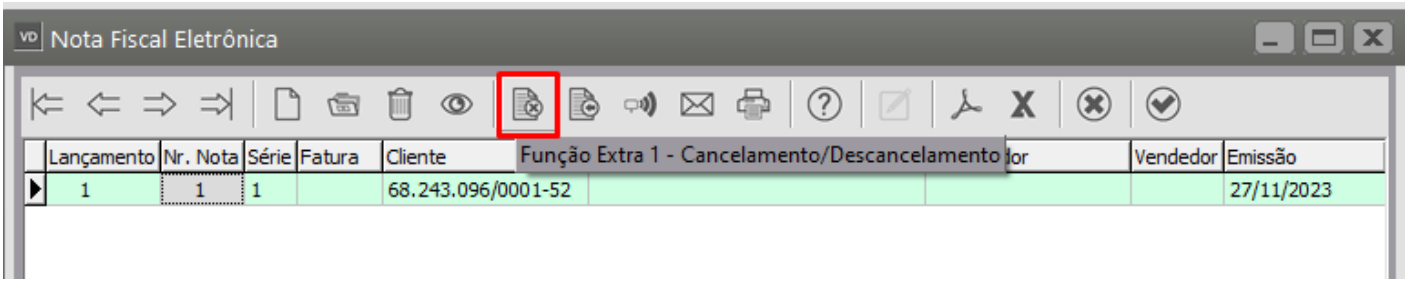

Image not found or type unknown

Será solicitada a **confirmação do cancelamento** da nota fiscal eletrônica e a justificativa do cancelamento, clique em **SIM**.

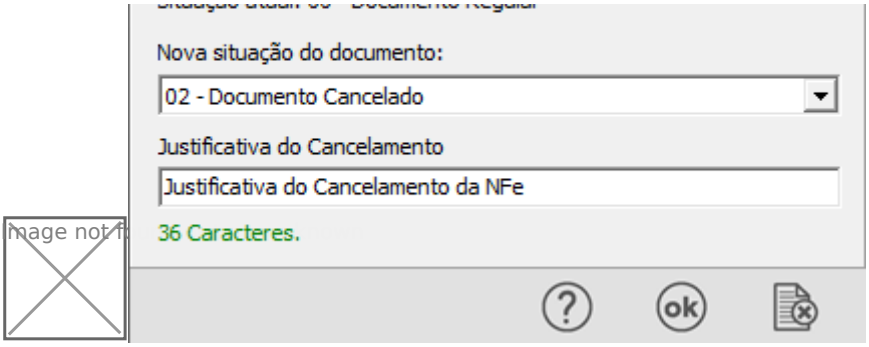

Em segui **elamento**

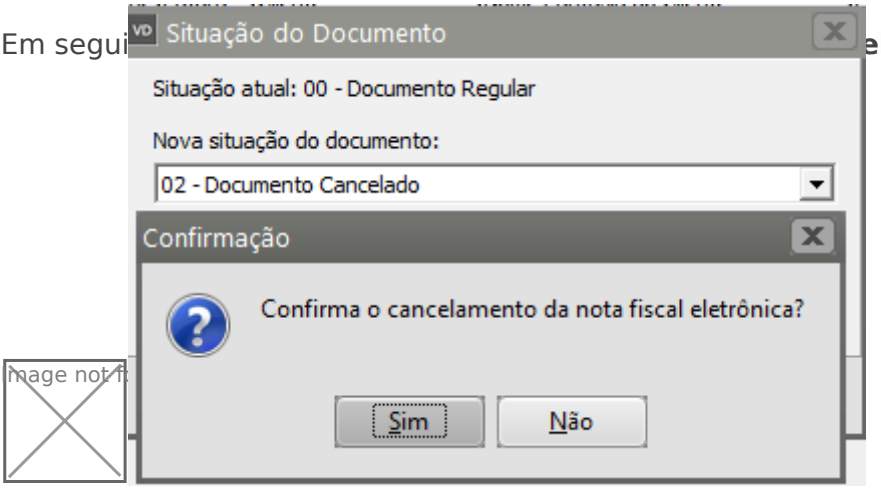

E questionará se deseja **transmitir o cancelamento da NFe para a Sefaz**

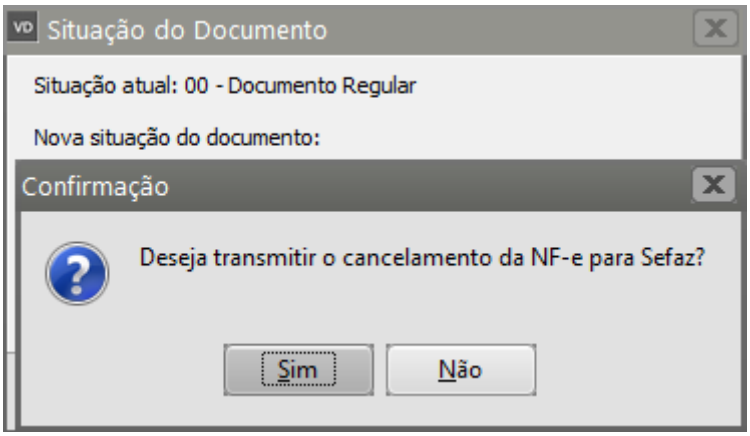

Será apresentada a tela do **Gerenciamento da Nota Fiscal Eletrônica, clique em OK.**

Image not found or type unknown

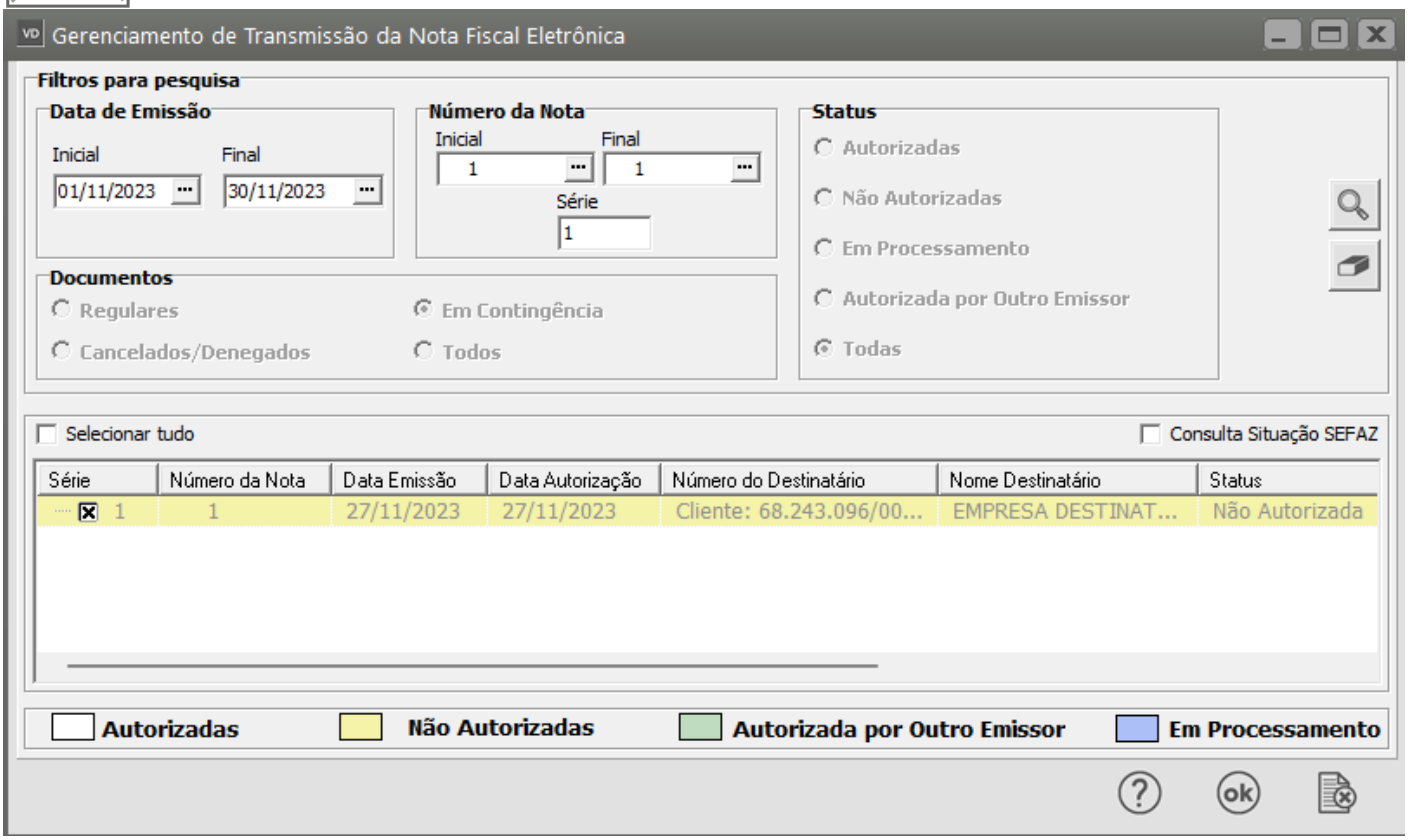

Após a transmissão será apresentada a tela informando que a **Nota foi cancelada com sucesso.**

Image not found or type unknown

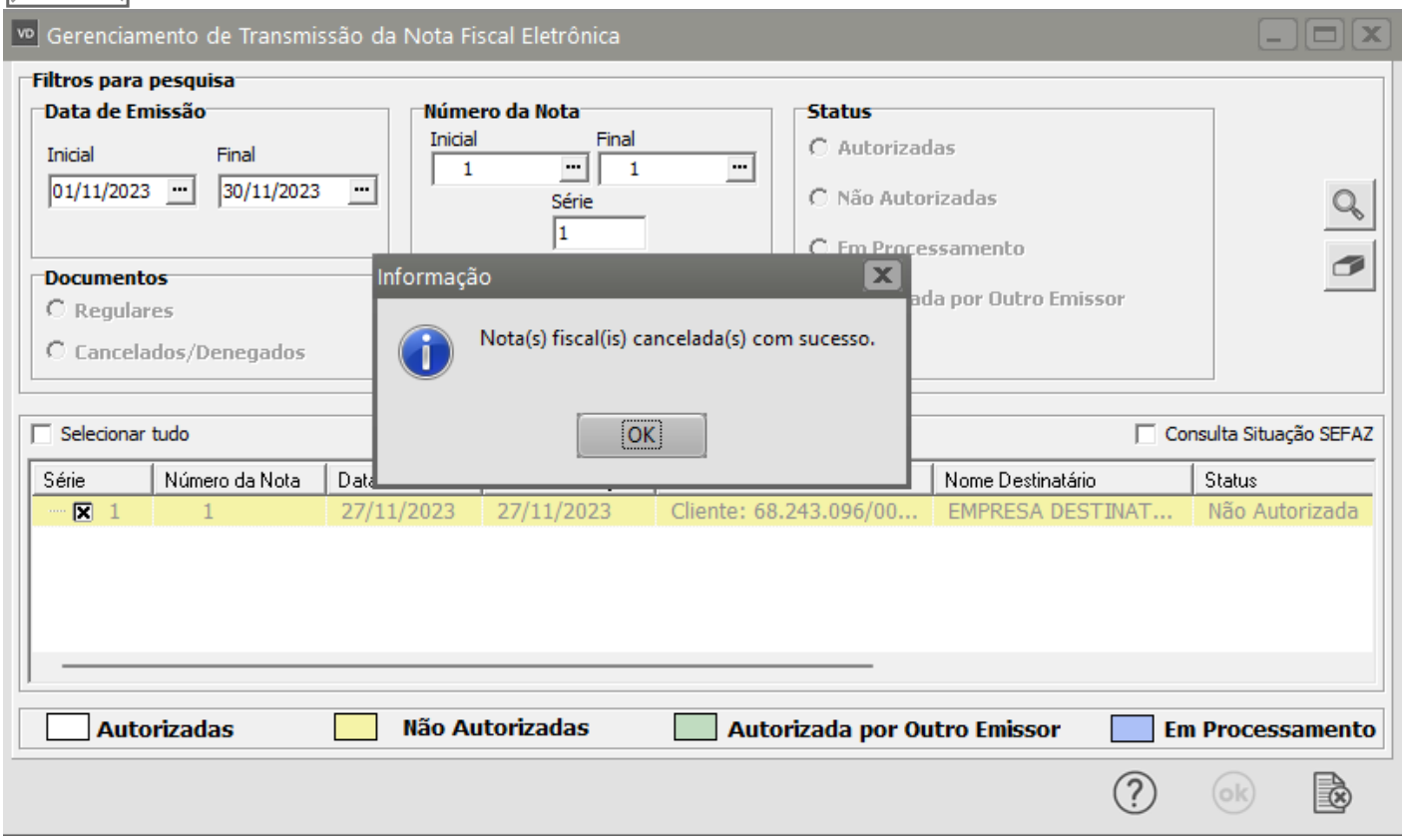

Em seguida será apresentada a tela para **envio do cancelamento da nota fiscal eletrônica para o cliente.**

Observação

Se no cadastro do destinatário da nota estiver preenchido o endereço do email, esse endereço virá preenchido automaticamente e você poderá alterar ou definir novos endereços.

Image not found or type unknown

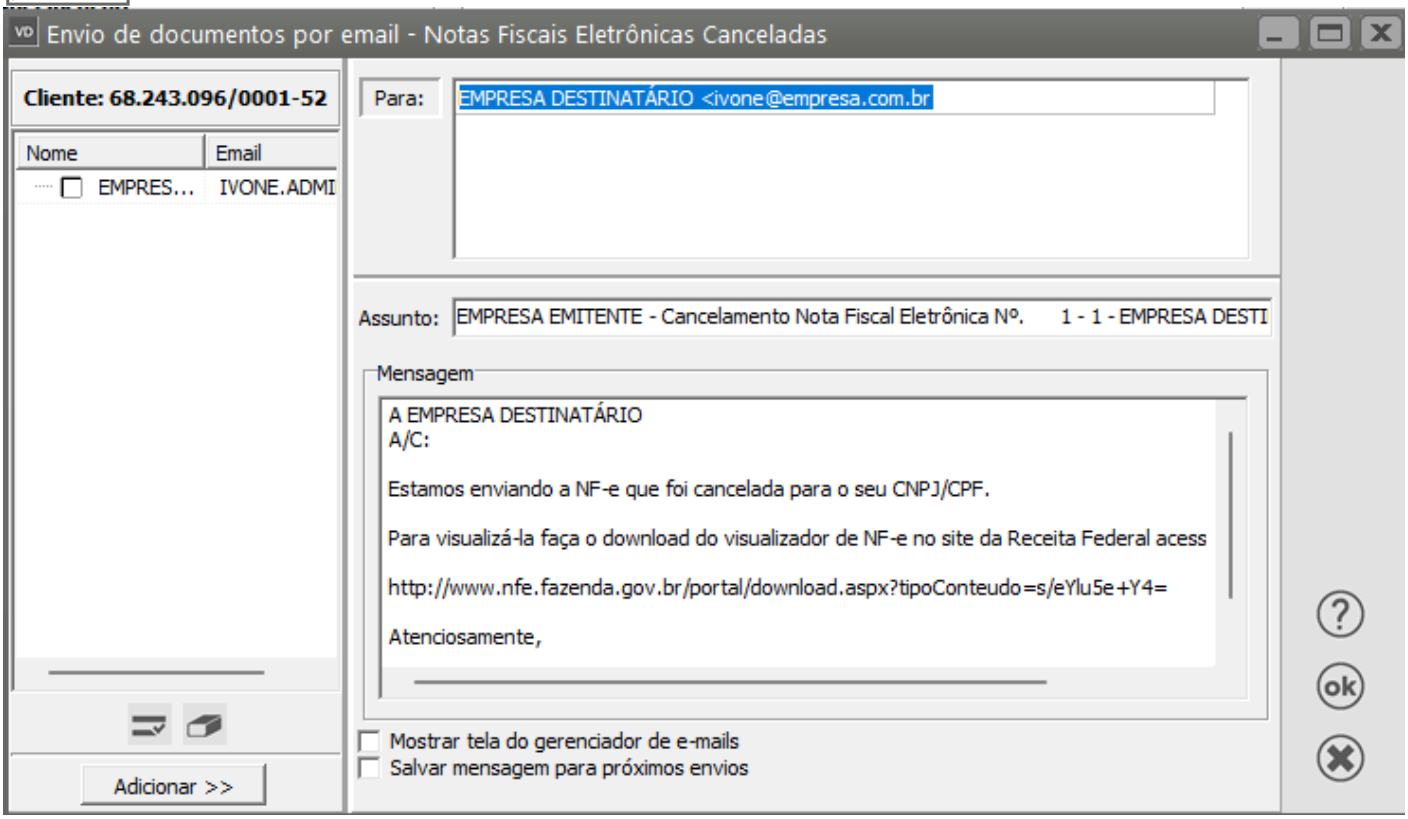

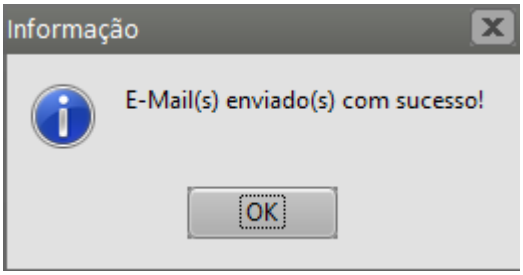

As notas fiscais canceladas ficarão **desabilitadas** no Sistema e na cor cinza

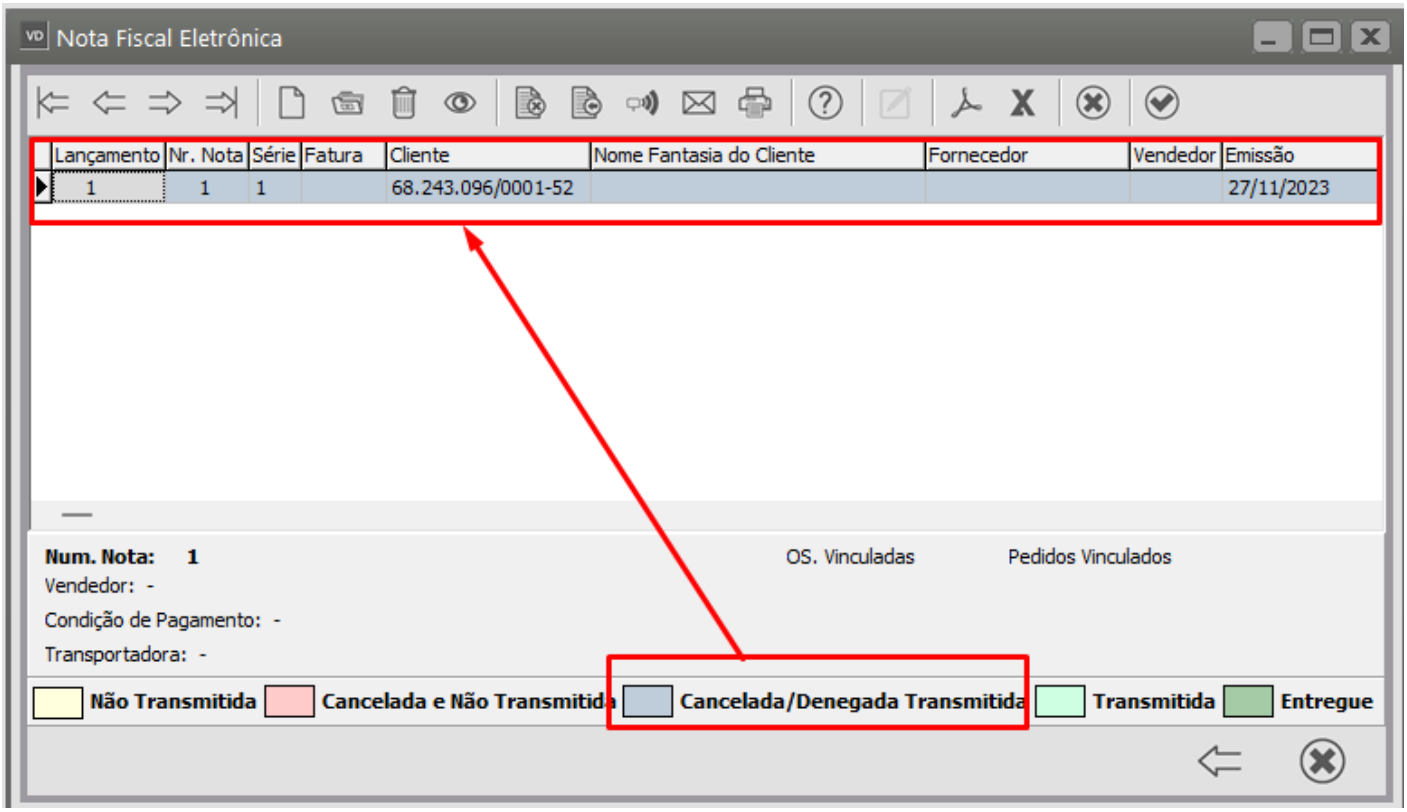

Image not found or type unknown

Revision #7
Created 11 July 2023 17:50:28 by ProjetosD
Updated 29 September 2025 20:10:25 by ProjetosD