

Cadastrando Fornecedores

Veja também os Itens:

- [Cadastrando Fornecedores](#)
- [Layout para a Importação de Fornecedores](#)
- [Cadastrando Grupo de Fornecedores](#)
- [Cadastro de Contas Contábeis de Fornecedores](#)
- [Cadastro de Contas Correntes de fornecedores](#)
- [Exportação de Fornecedores](#)
- [Retorno ao Cliente/Fornecedor \(agenda interna do Sistema\)](#)

Para cadastrar um novo fornecedor você deverá acessar o menu **Manutenção>Fornecedores**

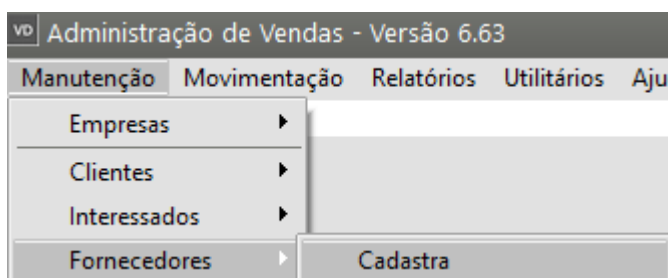

Aba Identificação

Você deve informar os dados cadastrais do fornecedor. O "**Número Auxiliar**" será disponibilizado somente quando o número principal informado for do tipo "Outros".

Preencha também os demais campos de identificação do fornecedor.

• Informações Adicionais

Assinale o campo "**Produtor Rural**" caso o fornecedor o seja e também informe a [Conta Contábil](#) para este fornecedor caso você tenha informado nos [Parâmetros Adicionais da Empresa](#) que fará [integração com a Contabilidade](#) utilizando fornecedores analíticos.

Localização

Informe o endereço completo do fornecedor, além de seu e-mail e homepage. Se você informar o e-mail ou a homepage do fornecedor, os títulos desses campos ficarão na cor azul. Clicando sobre eles, o sistema abrirá, automaticamente, o seu programa de e-mails ou o seu navegador da Internet, sem que você precise abrir outro aplicativo.

Observações

Você poderá incluir uma informação que achar relevante sobre esse fornecedor.

O Sistema exigirá o preenchimento do **número, razão social e estado do fornecedor**, as demais informações serão importantes para que você obtenha um controle total sobre as informações de cada fornecedor de sua empresa

vd

Fornecedores - Inclusão

Identificação

Outros Contatos

Informações Bancárias

Ocorrências

EFD REINF

Dados Principais

Número

☒ CNPJ

☐ CPF

☐ Outros

CNPJ

Razão Social

Nº Auxiliar

☒ CNPJ

☐ CPF

CNPJ

Enquadramento

☐ ME ou EPP

☐ Simples Nacional

☒ Outra

Nome Fantasia

Inscrição Estadual

Data do Cadastro

14/10/2023

Informações Adicionais

☐ Produtor Rural

CPF do Produtor Rural

Inscrição Produtor

☐ Produtor rural é pessoa física

Inscrição Municipal

Identificação de Estrangeiro

Integração Contábil

Adiantamento à Fornec.

Localização

CEP

Endereço

Cód Cidade (IBGE)

Cidade

Estado

País

Caixa Postal

Complemento

Bairro

Telefone

Fax

Homepage

E-mail

Observações

Situação

☒ Ativo

☐ Inativo

Grupo de Fornecedores

Código

Anexos

?

Aba Outros Contatos

Cadastre os Contatos de seu Fornecedor

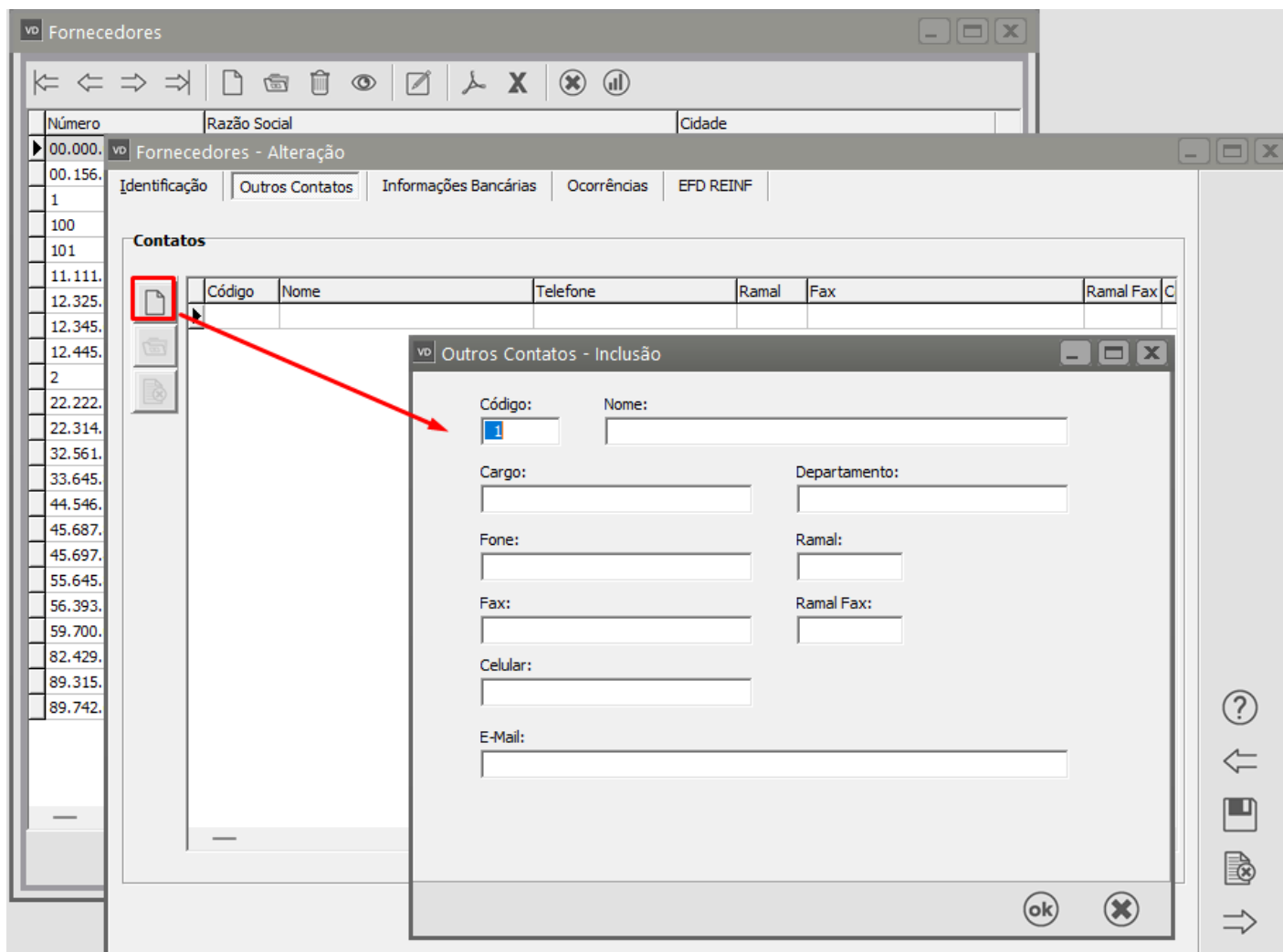

Informações

Essa aba ficará disponível apenas no Sistema Controle de Compra e Sistema Financeiro.

A aba informações será preenchida automaticamente conforme você for alimentando o Sistema, nessa aba ficarão gravadas as informações das compras efetuadas desse fornecedor e cadastradas no **Sistema Controle de Compras** e dos Contas a Pagar gerados no **Sistema Financeiro** para ele.

cc
Fornecedores - Alteração

Identificação
Outros Contatos
Informações
Informações Bancárias
Padrões
Ocorrências

Primeira Compra
Data
10/07/2023
Valor
R\$ 5.000,00

Maior Compra
Data
10/07/2023
Valor
R\$ 5.000,00

Última Compra
Data
10/07/2023
Valor
R\$ 5.000,00

☐ Visualizar informações consolidadas (demais Abrevs)

Informações Financeiras
Últimas Compras
Contas em Aberto

Imprimir

←
Compra 1 de 1
→

Data de Emissão
10/07/2023
Valor Produtos
R\$ 5.000,00
Valor Desconto
R\$ 0,00

Num. Nota
99
Valor Serviços
R\$ 0,00
Valor do IPI

Valor Total
R\$ 5.000,00

Cod. Produto	Descrição	Un. Medida	Quantidade
▶ NOVO	produto	UN	

Num. Duplicata	Dt. Vencido	Valor
▶ 0000099/01	09/08/2023	R\$ 2.500,00
0000099/02	08/09/2023	R\$ 2.500,00

?
←
📁
📄
→

Aba Informações Bancárias

Informe nessa aba os dados bancários de seu fornecedor

vd Fornecedores - Alteração

Identificação | Outros Contatos | Informações Bancárias | Ocorrências | EFD REINF

Dados para Exportação

Câmara Centralizadora

Banco ... Nome do Banco

Agência ... Dig Nome da Agência

Conta Corrente Dig Dig Ag/Cta

?
←
💾
🗑️
→

Aba Padrões

Essa aba ficará disponível apenas no Sistema Controle de Compra e Sistema Financeiro.

Se para o Fornecedor que está sendo cadastrado, for utilizado sempre um mesmo [CFOP](#) (Código Fiscal de Operações), uma mesma [condição de pagamento](#) ou um mesmo [tipo de cobrança](#), defina essas informações na aba Padrões e quando você for cadastrar um documento para esse fornecedor o Sistema irá trazer essas informações automaticamente.

Fornecedores - Alteração

Identificação

Outros Contatos

Informações

Informações Bancárias

Padrões

Ocorrências

Código fiscal

Código fiscal

Desdobramento

.

...

Condição de Pagamento

Código

Descrição

...

+

Cobrança

Código

Descrição

...

?

↶

↷

Aba Ocorrências

Informe nesta aba as ocorrências de seu fornecedor

Situação de Orçamentos/Pedidos - Alteração

Código
1

Descrição
Retorno ao Cliente

Tipo

☐ Cancelamento
 ☒ Retorno ao Cliente
 ☐ Outros

☐ Em Andamento
 ☐ Interna do Sistema

E se nos Parâmetros Adicionais da Empresa - aba Considerações Gerais (Parte 2) você definiu para exibir tela de retorno

Parâmetros da Empresa

Principal | Contratos/Orçamentos/Pedidos/Romaneios | Considerações Gerais (Parte 1) | **Considerações Gerais (Parte 2)**

Formação Preços | Informações Nota Fiscal | NF-e | Duplicatas/Boletos | Adicionais Nota Fiscal

Integração/Exportação (Parte 1) | Integração/Exportação (Parte 2) | Impostos | Comissão de Vendedores

Sobre Clientes/Fornecedores

☐ Verifica clientes com contas em aberto?
 ☐ Bloqueia o cadastro de Interessados com telefone/e-mail já existentes

☒ Exibe observações do cliente no documento fiscal?
 ☐ Controlar ocorrências por agenda de Compromissos?

☒ Exibe tela com os clientes que devem receber retorno na definição da empresa ?

☒ Exibe tela com os interessados que devem receber retorno na definição da empresa ?

☒ Exibe tela com os fornecedores que devem receber retorno na definição da empresa ?

☐ Considera Inscrição Produtor Rural como Inscrição Estadual na impressão do DANFE e XML?

☒ Permite alterar cliente em documentos fiscais ao importar pedidos?

☒ Cadastro localização, Telefone e e-mail obrigatório ?

☐ Controla aprovação do cadastro de clientes?

Inativos

☐ Verifica clientes e fornecedores inativos?

☐ Bloqueia venda para clientes e fornecedores inativos?

Limite de dias para consideração de inativo

Pedidos

☐ Efetua controle de clientes Inativos nos pedidos?

☐ Bloqueia pedidos para clientes inativos

☐ Exibe tela das ocorrências do cliente que deve receber retorno na data atual?

☒ Exibe observações do cliente no pedido?

Orçamentos

☐ Efetua controle nos orçamentos?

☐ Exibe tela das ocorrências de interessado que deve receber retorno na data atual?

☒ Exibe observações do cliente no orçamento?

Grupo de Empresas

☐ Controla limite de crédito por grupo de empresas?

☐ Controla ocorrências por grupo de empresas?

Grupo de Empresas

Limite de Crédito

☐ Controla limite de crédito dos clientes?

☐ Bloqueia venda à prazo para limite de crédito excedido?

☐ Considerar duplicata com movimento futuro e vinculado a cheque pré

Contas em Atraso

☐ Verifica clientes com contas em atraso?

☐ Bloqueia venda à vista para clientes em atraso?

☐ Bloqueia venda à prazo para clientes em atraso?

Limite de dias para consideração de atraso

☐ Se informado no cadastro do cliente os dias em atraso, desconsiderar o dos parâmetros.

Após preencher a aba ocorrências

vd

Fornecedores - Alteração

Identificação

Outros Contatos

Informações Bancárias

Ocorrências

EFD REINF

Ocorrências

	Data	Situação	Descrição	Dt. Retorno	Status	Satisfação
X	14/10/2023	1	Retorno ao Cliente	14/10/2023	Aberto	Satisfeito

Descrição das Ocorrências:

Entrar em Contato com o Fornecedor para finalizar a compra relativa a Cotação de número 1000, referente ao Computador do setor Comercial

No dia informado para o Retorno o Sistema, ao definir a empresa, apresentará o retorno cadastrado (servirá como uma agenda no próprio Sistema)

vd

Fornecedor com retorno previsto para esta data (14/10/2023)

X

Fornecedor	Número	Data da Ocorrência
▶ Fornecedor	00.000.000/0000-00	14/10/2023

Descrição das Ocorrências:

Entrar em Contato com o Fornecedor para finalizar a compra relativa a Cotação de número 1000, referente ao Computador do setor Comercial

☐ Imprimir todas ocorrências desses fornecedores

Configurações

Impressora

Formulário (col.)

☒ 80
☐ 132

Aba EFD REINF - R2050

É a **Comercialização da Produção por Produtor Rural PJ/Agroindústria**.

Evento em que são prestadas as informações relativas à comercialização da **produção rural ou agroindustrial**, quando o produtor rural pessoa jurídica e a agroindústria estão sujeitos à contribuição previdenciária substitutiva sobre a receita bruta, proveniente da comercialização da produção rural.

Veja também os Itens:

- [REINF 2050](#)
- [REINF - Alíquotas da Atividade Rural - R-2050](#)
- [REINF 2055](#)
- [REINF - EFD Escrituração Fiscal Digital de Retenções e Outras Informações Fiscais](#)
- [REINF - Alíquotas da Atividade Rural - R-2055](#)
- [REINF - Série R 4000](#)
- [REINF - R 2060](#)
- [REINF - Campos Obrigatórios](#)
- [REINF - Evento R 1000](#)

- Adequações para Atendimento a EFD/REINF

Fornecedores - Alteração

Identificação | Outros Contatos | Informações Bancárias | Ocorrências | **EFD REINF**

Aquisição de Produção Rural

Indicativo da Aquisição

Forma de Tributação da Contribuição Previdenciária

Dados Complementares para REINF (Exterior)

Identificação NIF Número NIF

Relação com a fonte pagadora

Parâmetros dos Eventos Série R-4000

Código da Natureza do Rendimento Padrão

Forma de Tributação sobre rendimentos de beneficiários domiciliados no exterior

Revision #12

Created 29 June 2023 18:43:49 by ProjetosD

Updated 6 January 2025 13:58:21 by ProjetosD