

'001' viola a restrição  
pattern de '[1-9]{1}[0-9]{0,2}'. Falha da análise do  
elemento ' nAdicao' com  
valor '001'.

**Erro ao validar Schema do XML:**

'001' viola a restrição pattern de '[1-9]{1}[0-9]{0,2}'. Falha da análise do elemento ' nAdicao' com  
valor '001'.

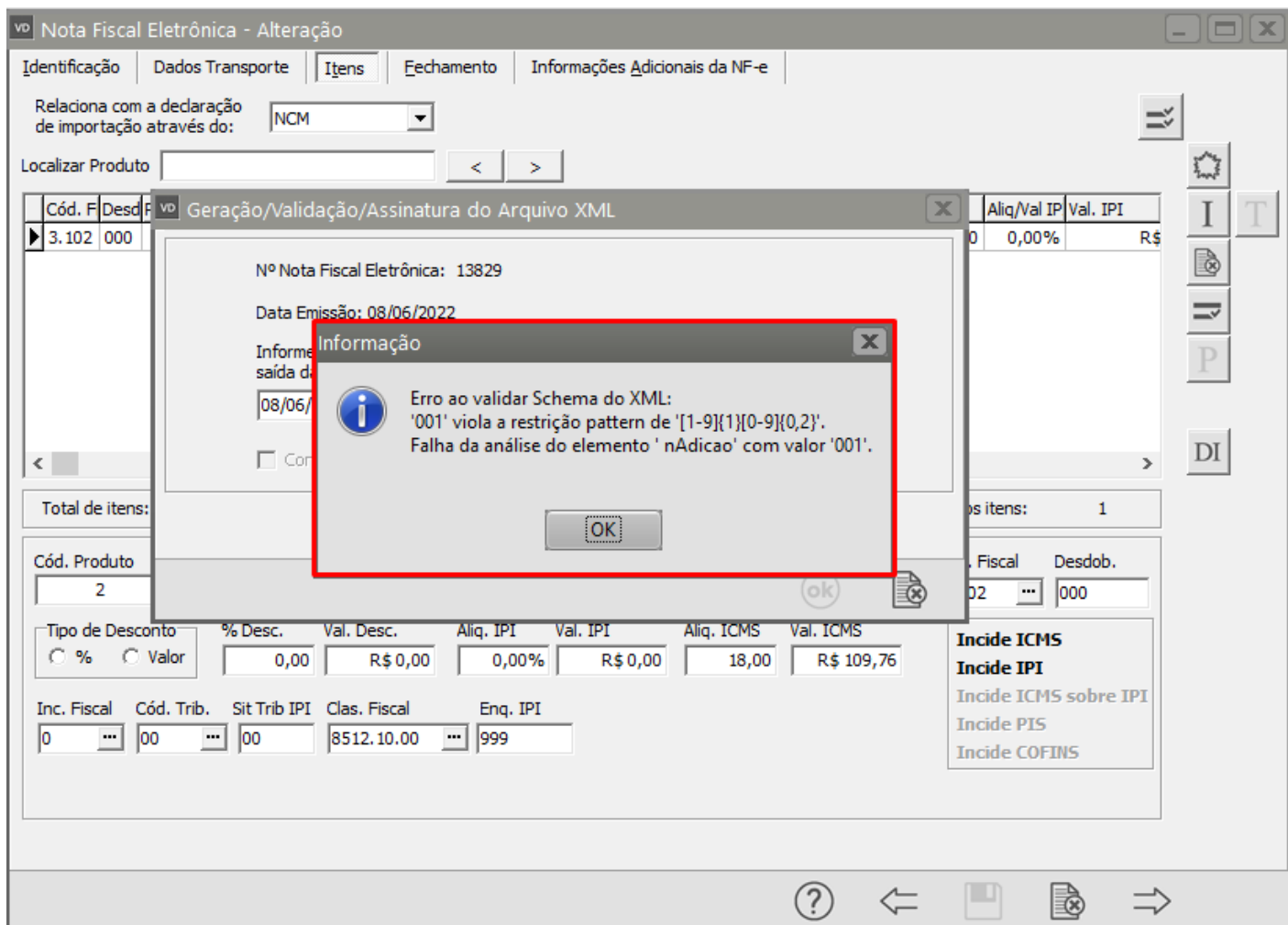

Essa rejeição irá ocorrer quando alguma informação genérica do XML não foi preenchida corretamente. Existe um conjunto de regras básicas para o preenchimento dos campos da NF-e que devem ser compreendidos, portanto conhecer a estrutura básica da NF-e e os campos existentes vai ajudar a identificar essas falhas e sanar os erros de preenchimento das tags. Estudar o leiaute da NF-e é um requisito essencial!

### Ação Sugerida:

Acessar a aba Itens da NF-e, clicar no item e em seguida no botão "DI" (Declaração de Importação), verificar o campo Adição, se estiver com zeros a esquerda, excluir os zeros e deixar apenas os números a partir do 1.

Se houver outros números de adição como por exemplo 002 ou 003, alterar para 2 e 3.

### Correção:

Acesse o menu Movimentação>Nota Fiscal Eletrônica>Manutenção, pesquise pelo número da NF-e que apresentou a inconsistência e clique na seta Avança, em seguida edite a NF-e.

Acesse a aba Item e clique no botão Declaração de Importação.

Nota Fiscal Eletrônica - Alteração

Identificação | Dados Transporte | **Itens** | Fechamento | Informações Adicionais da NF-e

Relaciona com a declaração de importação através do:

Localizar Produto  < >

Cód. F	Desc	Produto	Descrição	Unid	Quant.	Vi. Unitário	Total	Tipo	% De	Valor Desc	Aliq/Val IP	Val. IPI
3.102	000	2	IMPRESSORA	UN	1,0000	R\$500,00	R\$ 500,00		0,00	R\$ 0,00	0,00%	R\$

Total de itens: 1      Valor total dos itens: R\$ 500,00      Quantidade total dos itens: 1

Cód. Produto	Descrição	Quant.	Vi. Unit.	Vi. Total	Cód. Fiscal	Desdob.
2	IMPRESSORA	1,0000	R\$500,00	R\$ 500,00	3.102	000

Tipo de Desconto: ☐ % ☐ Valor

% Desc.	Val. Desc.	Aliq. IPI	Val. IPI	Aliq. ICMS	Val. ICMS
0,00	R\$ 0,00	0,00%	R\$ 0,00	18,00	R\$ 109,76

Inc. Fiscal: 0      Cód. Trib.: 00      Sit Trib IPI: 00      Clas. Fiscal: 8512.10.00      Enq. IPI:

**Incide ICMS**  
**Incide IPI**  
 Incide ICMS sobre IPI  
 Incide PIS  
 Incide COFINS

DI

**Declaração de Importação**

Em seguida, verifique se no campo N.Adição a informação cadastrada possui números zeros a esquerda, em caso afirmativo, exclua os zeros e clique em OK.

Nota Fiscal Eletrônica - Alteração

Identificação | Dados Transporte | **Itens** | Fechamento | Informações Adicionais da NF-e

Relaciona com a declaração de importação através do:

Localizar Produto  < >

Cód. F	Desc	Produto	Descrição	Unid	Quant.	Vi. Unitário	Total	Tipo	% De	Valor Desc	Aliq/Val IP	Val. IPI
3.102	000	2	IMPRESSORA	UN	1,0000	R\$500,00	R\$ 500,00		0,00	R\$ 0,00	0,00%	R\$

Total de itens: 1      Valor total dos itens: R\$ 500,00      Quantidade total dos itens: 1

Cód. Produto	Descrição	Quant.	Vi. Unit.	Vi. Total	Cód. Fiscal	Desdob.
2	IMPRESSORA	1,0000	R\$500,00	R\$ 500,00	3.102	000

Tipo de Desconto: ☐ % ☐ Valor

% Desc.	Val. Desc.	Aliq. IPI	Val. IPI	Aliq. ICMS	Val. ICMS
0,00	R\$ 0,00	0,00%	R\$ 0,00	18,00	R\$ 109,76

Inc. Fiscal: 0      Cód. Trib.: 00      Sit Trib IPI: 00      Clas. Fiscal: 8512.10.00      Enq. IPI:

**Incide ICMS**  
**Incide IPI**  
 Incide ICMS sobre IPI  
 Incide PIS  
 Incide COFINS

DI

**Declaração de Importação**

Dados da declaração de Importação

NCM	N. Adição	N. Doc Importa	Data Registr	Local Desembar	UF Desembar	Data Desembar	Codigo do Exporta	Codigo Fabri
8512.10.00	1	1	01/06/2022	São Paulo	SP	02/06/2022	1	1

DI

Salve novamente a NF-e e o Sistema irá questionar se você deseja gerar um novo arquivo XML para transmissão, clique em Sim.

Nota Fiscal Eletrônica - Alteração

Identificação | Dados Transporte | **Itens** | Fechamento | Informações Adicionais da NF-e

Relaciona com a declaração de importação através do: NCM

Localizar Produto

Cód. F	Desc. Produto	Descrição	Unid	Quant.	Vi. Unitário	Total	Tipo	% De	Valor Desc	Aliq/Val IP	Val. IPI
3.102.000	2	IMPRESSORA	UN	1,0000	R\$500,00	R\$ 500,00		0,00	R\$ 0,00	0,00%	R\$

**Confirmação**

Na edição da Nota Fiscal Eletrônica é necessário gerar novamente o arquivo XML. Deseja gerar o arquivo XML para transmissão?

**Sim** **Não**

Cód. Produto	Descrição	Quant.	Vi. Unit.	Vi. Total	Cód. Fiscal	Desdob.
2	IMPRESSORA	1,0000	R\$500,00	R\$ 500,00	3.102. ...	000

Tipo de Desconto: ☐ % ☐ Valor

% Desc.	Val. Desc.	Aliq. IPI	Val. IPI	Aliq. ICMS	Val. ICMS
0,00	R\$ 0,00	0,00%	R\$ 0,00	18,00	R\$ 109,76

Inc. Fiscal: 0 ...

Cód. Trib.	Sit Trib IPI	Clas. Fiscal	Enq. IPI
00 ...	00	8512.10.00 ...	

**Incide ICMS**  
**Incide IPI**  
Incide ICMS sobre IPI  
Incide PIS  
Incide COFINS

?

Será apresentada a tela com os dados do novo XML, clique em Ok.

Nota Fiscal Eletrônica - Alteração

Identificação | Dados Transporte | **Itens** | Fechamento | Informações Adicionais da NF-e

Relaciona com a declaração de importação através do: NCM

Localizar Produto

Cód. F	Desc	Produto
3.102	000	

Total de itens: 1

Cód. Produto: 2

Tipo de Desconto: % Valor

% Desc.	Val. Desc.	Aliq. IPI	Val. IPI	Aliq. ICMS	Val. ICMS
0,00	R\$ 0,00	0,00%	R\$ 0,00	18,00	R\$ 109,76

Inc. Fiscal: 0 | Cód. Trib.: 00 | Sit Trib IPI: 00 | Clas. Fiscal: 8512.10.00 | Enq. IPI:

**Geração/Validação/Assinatura do Arquivo XML**

Nº Nota Fiscal Eletrônica: 13829

Data Emissão: 08/06/2022

Informe a data de saída da NF-e: 08/06/2022

Informe a hora de saída da NF-e: 11:17:29

☐ Considera descrição das características após a descr. produtos

ok

Val IP: 00% | Val. IPI: R\$

Desdob.: 1

Desdob.: 000

Incide ICMS  
Incide IPI  
Incide ICMS sobre IPI  
Incide PIS  
Incide COFINS

Se todas as informações estiverem corretamente cadastradas a NF-e será assinada e validada com sucesso.

Nota Fiscal Eletrônica - Alteração

Identificação | Dados Transporte | Itens | Fechamento | Informações Adicionais da NF-e

**Nº da Nota** 13829 **Série** 1 **Destinatário** Dest: C F Tipo: CNPJ 1 Razão Social: ESTRANGEIRO

Pedidos

**Identificação** Nº Ped/Cliente

☐ NF-e de A ☐ NF Comple ☐ Venda par

**Informação**

Nº Nota Fiscal Eletrônica: 13829  
Data Emissão: 08/06/2022  
Informe a data de saída da NF-e: 08/06/2022  
☐ Considera de

**Informação**

NF-e assinada e validada com sucesso.

OK

**Consumidor Final** Comprador Presente no Estabelecimento: Não Não se aplica

**Intermediador** Indicador de Intermediador/Marketplace: Operação sem intermediador (em site ou plataforma própria) CNPJ: . . / - Indicador do Cadastro no Intermediador

IE: Insc. Municipal

**Endereço e Cond. de Pagamento**

Endereço: ... +  
Cond. Pagto: ... +

?

Revision #10

Created 18 May 2022 16:49:47 by ProjetosD

Updated 23 November 2022 11:35:05 by Aline Marcolino