

# 000000 viola a restrição pattern de '[0-9]{8}'. Falha da análise do elemento 'CEP' com valor 000000

Falha da análise do elemento 'CEP' com valor 000000

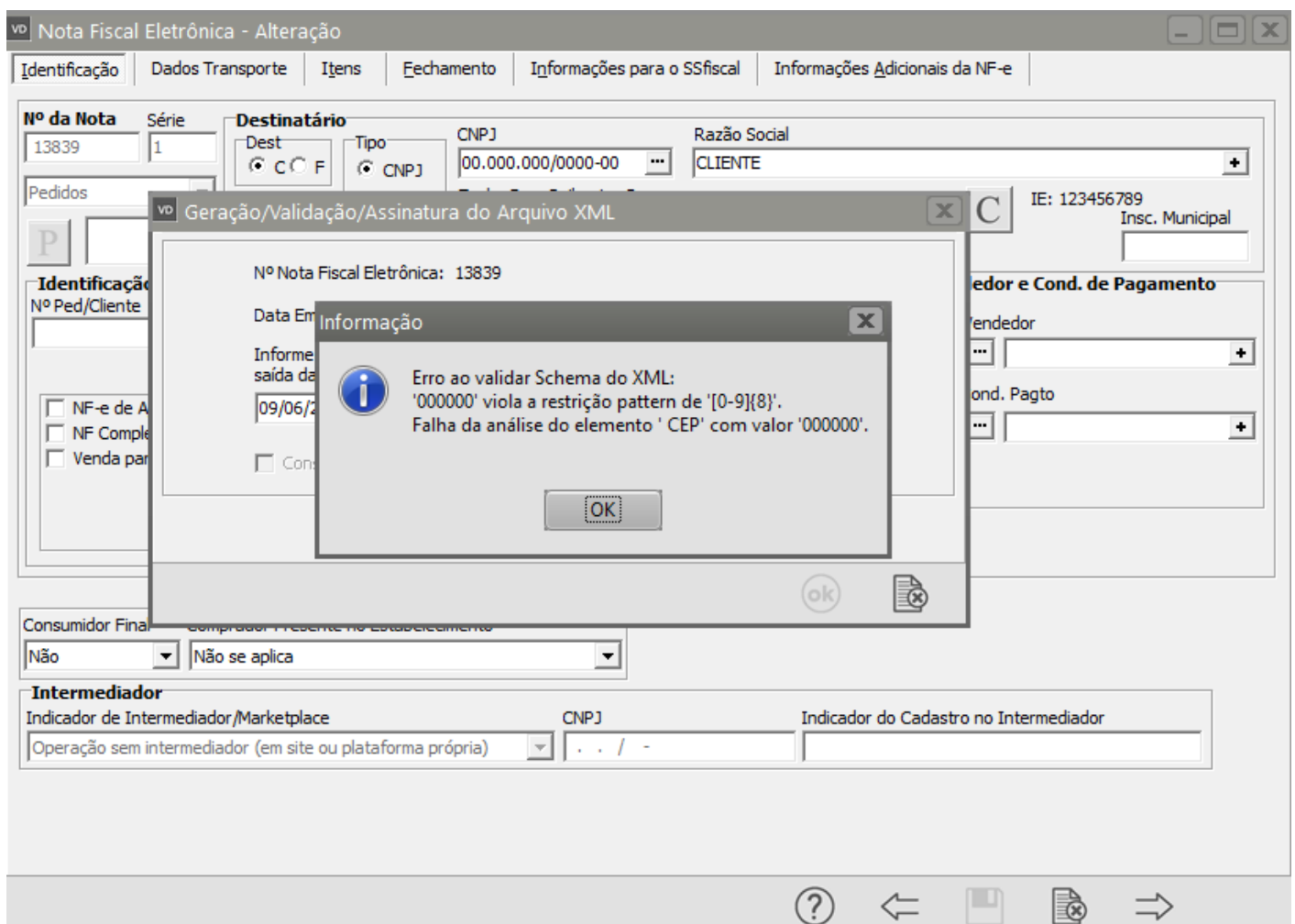

Irá ocorrer quando alguma informação genérica do XML não foi atendida corretamente. Existe um conjunto de regras básicas para o preenchimento dos campos da NF-e que devem ser compreendidos, portanto conheça a estrutura básica da NF-e e os campos existentes vai ajudar a

identificar essas falhas e sanar os erros de preenchimento das tags. Estudar o leiaute da NF-e é um requisito essencial!

### Ação Sugerida:

Acesse o menu Manutenção>Clientes>Manutenção, investigue pelo cliente e clique na seta Avança, edite o cadastro do cliente.

Acesse a aba Localização e confira a informação digitada no campo CEP, faça a correção e salve o cadastro.

A imagem mostra a interface de alteração de cliente, especificamente a aba 'Localização'. O título da janela é 'Clientes - Alteração'. A aba 'Localização' está selecionada entre outras opções: 'Identificação', 'Contatos', 'Telefones / Observações', 'Dados Complementares/Referências', 'Cobrança/Entrega' e 'Vendedores'. O formulário contém os seguintes campos:

- Localização** (destacado por um retângulo vermelho):
  - CEP: 0000 -
- Endereço: Rua Saibreiro 2
- Código da Cidade: 43907
- Cidade: RIO CLARO
- Estado: SP
- Região: (campo vazio com seta para baixo)
- Complemento: (campo vazio)
- Bairro: VILA SAIBREIRO
- País: BRASIL
- Caixa Postal: (campo vazio)
- Tempo de residência: 0
- ☐ Casa própria
- Telefone: (19)3535-3535
- Fax: (campo vazio)
- Homepage: (campo vazio)
- E-mail: aa@gmail.com
- ☒ Enviar informações por e-mail.
- E-mail 2: (campo vazio)

Na seção 'Transportadora/Redespacho', há dois campos para 'Código' e 'Nome', ambos vazios.

Na barra de ferramentas inferior, há ícones para ajuda (?), voltar, salvar, cancelar e avançar.

Em seguida acesse o menu Movimentação>Nota Fiscal Eletrônica>Manutenção, pesquise pelo número da NF-e e clique na seta Avança, edite a Nota Fiscal.

Procure pelo cliente (para que o Sistema atualize as informações que você alterou), em seguida salve a NF-e novamente.

O Sistema irá questionar se você deseja gerar um novo XML, clique em SIM.

Nota Fiscal Eletrônica - Alteração

Identificação | Dados Transporte | Itens | Fechamento | Informações para o SSfiscal | Informações Adicionais da NF-e

**Nº da Nota** 13839 **Série** 1

**Destinatário**

Dest: ☒ C ☐ F Tipo: ☒ CNPJ ☐ CPF ☐ Outros

CNPJ: 00.000.000/0000-00 Razão Social: CLIENTE

End.: Rua Saibreiro 2 UF: SP IE: 123456789

Cidade: RIO CLARO Insc. Municipal

**Identificação**

Nº Ped/Cliente	Nº Pedido Interno	Dt. Emissão	Hr. Emissão	Dt. Entrega	Cód. Fiscal	Desdob.
		00/05/2022	14:50	00/05/2022	5.102	000

**Vendedor e Cond. de Pagamento**

Cód. Vendedor

**Consumidor Final** Comprador Presente no Estabelecimento

Não Não se aplica

**Intermediador**

Indicador de Intermediador/Marketplace CNPJ Indicador do Cadastro no Intermediador

Operação sem intermediador (em site ou plataforma própria) . . / -

**Confirmação**

Na edição da Nota Fiscal Eletrônica é necessário gerar novamente o arquivo XML. Deseja gerar o arquivo XML para transmissão?

Sim Não

Serão garantidas as informações do XML, clique em OK

VD Nota Fiscal Eletrônica - Alteração

Identificação Dados Transporte Itens Fechamento Informações para o SSfiscal Informações Adicionais da NF-e

**Nº da Nota** 13839 **Série** 1

**Destinatário**

**Dest** ☒ C ☐ F **Tipo** ☒ CNPJ ☐ CPF ☐ Outros

**CNPJ** 00.000.000/0000-00 **Razão Social** CLIENTE

**End.:** Rua Saibreiro 2 **UF:** SP **IE:** 123456789 **Insc. Municipal**

**Cidade:** RIO CLARO

**Entrega**

**Identificação**

**Nº Ped/Cliente** **Nº Ped**

☐ NF-e de Ajuste  
☐ NF Complementar  
☐ Venda para Entrega

**Consumidor Final** Não **Comp** Não

**Intermediador**

**Indicador de Intermediador/Marketplace** Operação sem intermediador (em site ou plataforma própria) **CNPJ** . . / - **Indicador do Cadastro no Intermediador**

**ond. de Pagamento**

**VD Geração/Validação/Assinatura do Arquivo XML**

Nº Nota Fiscal Eletrônica: 13839

Data Emissão: 09/06/2022

Informe a data de saída da NF-e: 09/06/2022 Informe a hora de saída da NF-e: 14:59:56

☐ Considera descrição das características após a descr. produtos

ok

Se todas as informações estiverem corretamente cadastradas, a nota fiscal será assinada e validada com sucesso.

Nota Fiscal Eletrônica - Alteração

Identificação | Dados Transporte | Itens | Fechamento | Informações para o SSfiscal | Informações Adicionais da NF-e

**Nº da Nota** 13839 **Série** 1

**Destinatário**

Dest: ☒ C ☐ F Tipo: ☒ CNPJ ☐ CPF ☐ Outros

CNPJ: 00.000.000/0000-00 Razão Social: CLIENTE

End.: Rua Saibreiro 2 UF: SP IE: 123456789

Cidade: RIO CLARO Insc. Municipal

**Identificação**

Nº Ped/Cliente Nº Ped

☐ NF-e de Ajuste  
☐ NF Complementar  
☐ Venda para Entrega

**Intermediador**

Indicador de Intermediador/Marketplace: Operação sem intermediador (em site ou plataforma própria) CNPJ: . . / - Indicador do Cadastro no Intermediador

**Informação**

Nº Nota Fiscal: 13839  
Data Emissão: 09/06  
Informação: NF-e assinada e validada com sucesso.

OK

Revision #6

Created 9 June 2022 15:06:35 by ProjetosD

Updated 23 November 2022 11:35:05 by Aline Marcolino