

....000 viola a restrição
enumeration de 102 103 300
400. Falha da análise do
elemento CSOSN com valor
000

Erro ao validar Schema do XML

000 viola a restrição enumeração de 102 103 300 400. Falha da análise do elemento CSOSN com valor 000

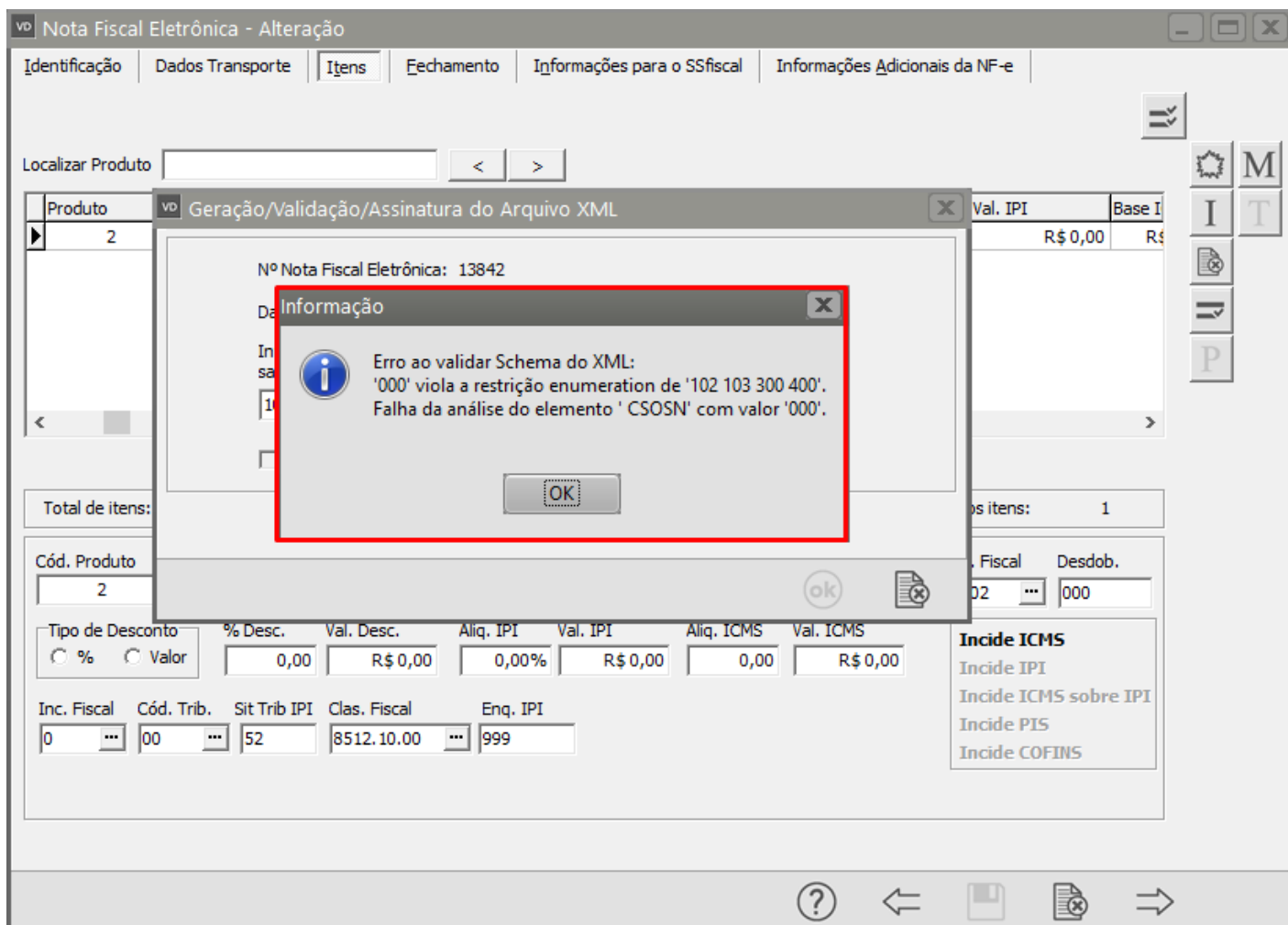

Essa rejeição irá ocorrer quando alguma informação genérica do XML não foi preenchida corretamente. Existe um conjunto de regras básicas para o preenchimento dos campos da NF-e que devem ser compreendidos, portanto conhecer a estrutura básica da NF-e e os campos existentes vai ajudar a identificar essas falhas e sanar os erros de preenchimento das tags. Estudar o leiaute da NF-e é um requisito essencial!

Ação Sugerida:

O código de tributação estava com 2 dígitos e para o Simples Nacional é com 3 dígitos.

Correção:

Acesse o menu **Movimentação>Nota Fiscal Eletrônica>Manutenção**, pesquise pelo número da NF-e, clique na seta **Avança** e edite a Nota. Acesse a aba **Itens** e confirme a informação digitada no campo **Código de Tributação**, lembrando que o código de tributação precisa ter 3 dígitos para a empresa do Simples Nacional, se não estiver com 2 dígitos favor corrigir.

vd Nota Fiscal Eletrônica - Alteração

Identificação | Dados Transporte | **Itens** | Fechamento | Informações Adicionais da NF-e

Preço padrão para Novos Itens - Preço Unitário: ATACADO-AP

Localizar Produto < >

Cód. Fiscal	Desdob.	Produto	Descrição	Unid. Medida	Quant.	Vi. Unitário
5.102	001	2	Caneta	UN	1,0000	R\$10,00

Total de itens: 1 Valor total dos itens: R\$ 10,00 Quantidade total dos itens: 1

Cód. Produto	Descrição	Quant.	Vi. Unit.	Vi. Total	Cód. Fiscal	Desdob.
2	Caneta	1,0000	R\$10,00	R\$ 10,00	5.102	001

Tipo de Desconto: ☐ % ☐ Valor

% Desc.	Val. Desc.	Aliq. IPI	Val. IPI	Aliq. ICMS	Val. ICMS
0,00	R\$ 0,00	0,00%	R\$ 0,00	0,00	R\$ 0,00

Inc. Fiscal: 0 **Cód. Trib.: 102** Sit Trib IPI: 52 Clas. Fiscal: 8512.10.00 Enq. IPI:

Incide ICMS

Incide IPI

Incide ICMS sobre IPI

Incide PIS

Incide COFINS

? ← [Ícone de Disco] [Ícone de Documento com X] →

Em seguida salve novamente a NF-e, o Sistema irá apresentar a mensagem questionando se você deseja gerar o arquivo XML para Transmissão, clique em SIM

Nota Fiscal Eletrônica - Alteração

Identificação | Dados Transporte | **Itens** | Fechamento | Informações Adicionais da NF-e

Preço padrão para Novos Itens - Preço Unitário: ATACADO-AP

Localizar Produto

Cód. Fiscal	Desdob.	Produto	Descrição	Unid. Medida	Quant.	Vi. Unitário
5.102	001	2	Caneta	UN	1,0000	R\$10,00

Confirmação

Na edição da Nota Fiscal Eletrônica é necessário gerar novamente o arquivo XML. Deseja gerar o arquivo XML para transmissão?

Cód. Produto	Descrição	Quant.	Vi. Unit.	Vi. Total	Cód. Fiscal	Desdob.
2	Caneta	1,0000	R\$10,00	R\$ 10,00	5.102	001

Tipo de Desconto	% Desc.	Val. Desc.	Aliq. IPI	Val. IPI	Aliq. ICMS	Val. ICMS
<input type="radio"/> % <input type="radio"/> Valor	0,00	R\$ 0,00	0,00%	R\$ 0,00	0,00	R\$ 0,00

Inc. Fiscal	Cód. Trib.	Sit Trib IPI	Clas. Fiscal	Enq. IPI
0	102	52	8512.10.00	

Incidência ICMS

Incidência IPI

Incidência ICMS sobre IPI

Incidência PIS

Incidência COFINS

?

Serão apresentadas as informações do Arquivo XML, clique em OK

Nota Fiscal Eletrônica - Alteração

Identificação | Dados Transporte | **Itens** | Fechamento | Informações Adicionais da NF-e

Preço padrão para Novos Itens - Preço Unitário: ATACADO-AP

Localizar Produto

Cód. Fiscal	Desdob.	Produto	Descrição	Unid. Medida	Quant.	VL. Unitário
5.102	0	vd	Geração/Validação/Assinatura do Arquivo XML		1,0000	R\$10,00

Nº Nota Fiscal Eletrônica: 5567

Data Emissão: 22/11/2022

Informe a data de saída da NF-e: 22/11/2022

Informe a hora de saída da NF-e: 10:21:20

☐ Considera descrição das características após a descr. produtos

ok
✕

Total de itens: 1

Cód. Produto: 2

Tipo de Desconto	% Desc.	Val. Desc.	Aliq. IPI	Val. IPI	Aliq. ICMS	Val. ICMS
<input type="radio"/> % <input type="radio"/> Valor	0,00	R\$ 0,00	0,00%	R\$ 0,00	0,00	R\$ 0,00

Inc. Fiscal: 0

Cód. Trib.: 102

Sit Trib IPI: 52

Clas. Fiscal: 8512.10.00

Enq. IPI:

Incidência ICMS

Incidência IPI

Incidência ICMS sobre IPI

Incidência PIS

Incidência COFINS

Fiscal: 2 Desdob.: 001

Se todas as informações estiverem corretamente cadastradas, o XML será assinado e validado com sucesso.

Nota Fiscal Eletrônica - Alteração

Identificação | Dados Transporte | **Itens** | Fechamento | Informações Adicionais da NF-e

Preço padrão para Novos Itens - Preço Unitário: ATACADO-AP

Localizar Produto

Cód. Fiscal	Desdob.	Produto	Descrição	Unid. Medida	Quant.	VL. Unitário
5.102	00	vd	Geração/Validação/Assinatura do Arquivo XML		1,0000	R\$10,00

Nº Nota Fiscal Eletrônica: 5567

Data Emissão: 22/11/2022

Informe a data de saída da NF-e:

22/11/2022

☐ Considera data de saída

Informação

NF-e assinada e validada com sucesso.

OK

Total de itens: 1

Cód. Produto	% Desc.	Val. Desc.	Aliq. IPI	Val. IPI	Aliq. ICMS	Val. ICMS
2	0,00	R\$ 0,00	0,00%	R\$ 0,00	0,00	R\$ 0,00

Inc. Fiscal: 0 | Cód. Trib.: 102 | Sit Trib IPI: 52 | Clas. Fiscal: 8512.10.00 | Enq. IPI: 999

Incidência ICMS

- Incidência IPI
- Incidência ICMS sobre IPI
- Incidência PIS
- Incidência COFINS

Revision #7

Created 10 June 2022 08:33:21 by ProjetosD

Updated 23 November 2022 11:35:05 by Aline Marcolino