

'00' viola a restrição enumeration de '01 02 03 04 05 51 52 53 54 55'. Falha da análise do elemento ' CST' com valor '00'.

Erro ao validar Schema do XML:

'00' viola a restrição enumeration de '01 02 03 04 05 51 52 53 54 55'. Falha da análise do elemento ' CST' com valor '00'.

Essa rejeição irá ocorrer quando alguma informação genérica do XML não foi preenchida corretamente. Existe um conjunto de regras básicas para o preenchimento dos campos da NF-e que devem ser compreendidos, portanto conhecer a estrutura básica da NF-e e os campos existentes vai ajudar a identificar essas falhas e sanar os erros de preenchimento das tags. Estudar o leiaute da NF-e é um requisito essencial!

Ação Sugerida:

Informar corretamente o Enquadramento do IPI do produto na Nota.

Correção:

Acesse o menu Movimentação>Nota Fiscal Eletrônica>Manutenção, pesquise pela NF-e e clique na seta Avança, edite a NFe e acesse a aba Itens, verifique a informação do campo Enquadramento do IPI. Corrija a informação cadastrada e salve a nota.

vo

Nota Fiscal Eletrônica - Alteração

Identificação

Dados Transporte

Itens

Fechamento

Informações para o SSfiscal

Informações Adicionais da NF-e

Localizar Produto

<

>

Inc. Fiscal

Cod.Tribut

Aliq. PIS

Val. PIS

Base PIS

Aliq. COFINS

Val. COFINS

Base COFINS

Sit. Trib. IPI

Class Er

Sit. Tr

0

00

0,000

R\$ 0,00

R\$ 0,00

0,000

R\$ 0,00

R\$ 0,00

52

07

<

>

Total de itens: 1

Valor total dos itens: R\$ 1.000,00

Quantidade total dos itens: 1

Cód. Produto

Descrição

Quant.

VI. Unit.

VI. Total

Cód. Fiscal

Desdob.

2

IMPRESSORA

1,0000

R\$1000,00

R\$ 1.000,00

5.102 ...

000

Tipo de Desconto

% Desc.

Val. Desc.

Aliq. IPI

Val. IPI

Aliq. ICMS

Val. ICMS

☐ %
☐ Valor

0,00

R\$ 0,00

0,00%

R\$ 0,00

18,00

R\$ 180,00

Inc. Fiscal

Cód. Trib.

Sit Trib IPI

Clas. Fiscal

Enq. IPI

0 ...

00 ...

52

8512.10.00 ...

301

Incide ICMS

Incide IPI

Incide ICMS sobre IPI

Incide PIS

Incide COFINS

?

←

💾

🗑

→

O Sistema irá questionar se você deseja gerar um novo XML para Transmissão, clique em SIM.

Nota Fiscal Eletrônica - Alteração

Identificação | Dados Transporte | **Itens** | Fechamento | Informações para o SSfiscal | Informações Adicionais da NF-e

Localizar Produto < >

Produto	Descrição	Unid	Quant.	Vi. Unitário	Total	Tipo	% De	Valor Desc	Aliq/Val IF
2	IMPRESSORA	UN	1,0000	R\$1000,00	R\$ 1.000,00		0,00	R\$ 0,00	0,00%

Confirmação

Na edição da Nota Fiscal Eletrônica é necessário gerar novamente o arquivo XML. Deseja gerar o arquivo XML para transmissão?

Cód. Produto	Descrição	Quant.	Vi. Unit.	Vi. Total	Cód. Fiscal	Desdob.
2	IMPRESSORA	1,0000	R\$1000,00	R\$ 1.000,00	5.102	000

Tipo de Desconto	% Desc.	Val. Desc.	Aliq. IPI	Val. IPI	Aliq. ICMS	Val. ICMS
<input type="radio"/> % <input type="radio"/> Valor	0,00	R\$ 0,00	0,00%	R\$ 0,00	18,00	R\$ 180,00

Inc. Fiscal	Cód. Trib.	Sit Trib IPI	Clas. Fiscal	Enq. IPI
0	00	52	8512.10.00	301

Incide ICMS
Incide IPI
 Incide ICMS sobre IPI
Incide PIS
Incide COFINS

? < > >

Serão apresentadas as informações do XML gerado, clique em OK

Nota Fiscal Eletrônica - Alteração

Identificação | Dados Transporte | **Itens** | Fechamento | Informações para o SSfiscal | Informações Adicionais da NF-e

Localizar Produto: < >

Produto	Descr	Disc	Aliq/Val IF
2	IMPRE	R\$ 0,00	0,00%

Total de itens: 1

Cód. Produto: 2

Tipo de Desconto: ☐ % ☐ Valor

% Desc.	Val. Desc.	Aliq. IPI	Val. IPI	Aliq. ICMS	Val. ICMS
0,00	R\$ 0,00	0,00%	R\$ 0,00	18,00	R\$ 180,00

Inc. Fiscal: 0 ...

Cód. Trib.: 00 ...

Sit Trib IPI: 52

Clas. Fiscal: 8512.10.00 ...

Enq. IPI: 301

Geração/Validação/Assinatura do Arquivo XML

Nº Nota Fiscal Eletrônica: 13858

Data Emissão: 14/06/2022

Informe a data de saída da NF-e: 14/06/2022 ...

Informe a hora de saída da NF-e: 13:20:02

☐ Considera descrição das características após a descr. produtos

ok

Desdob. 000

Incide ICMS
Incide IPI
Incide ICMS sobre IPI
Incide PIS
Incide COFINS

Se todas as informações estiverem corretamente cadastradas a nota será assinada e validada com sucesso.

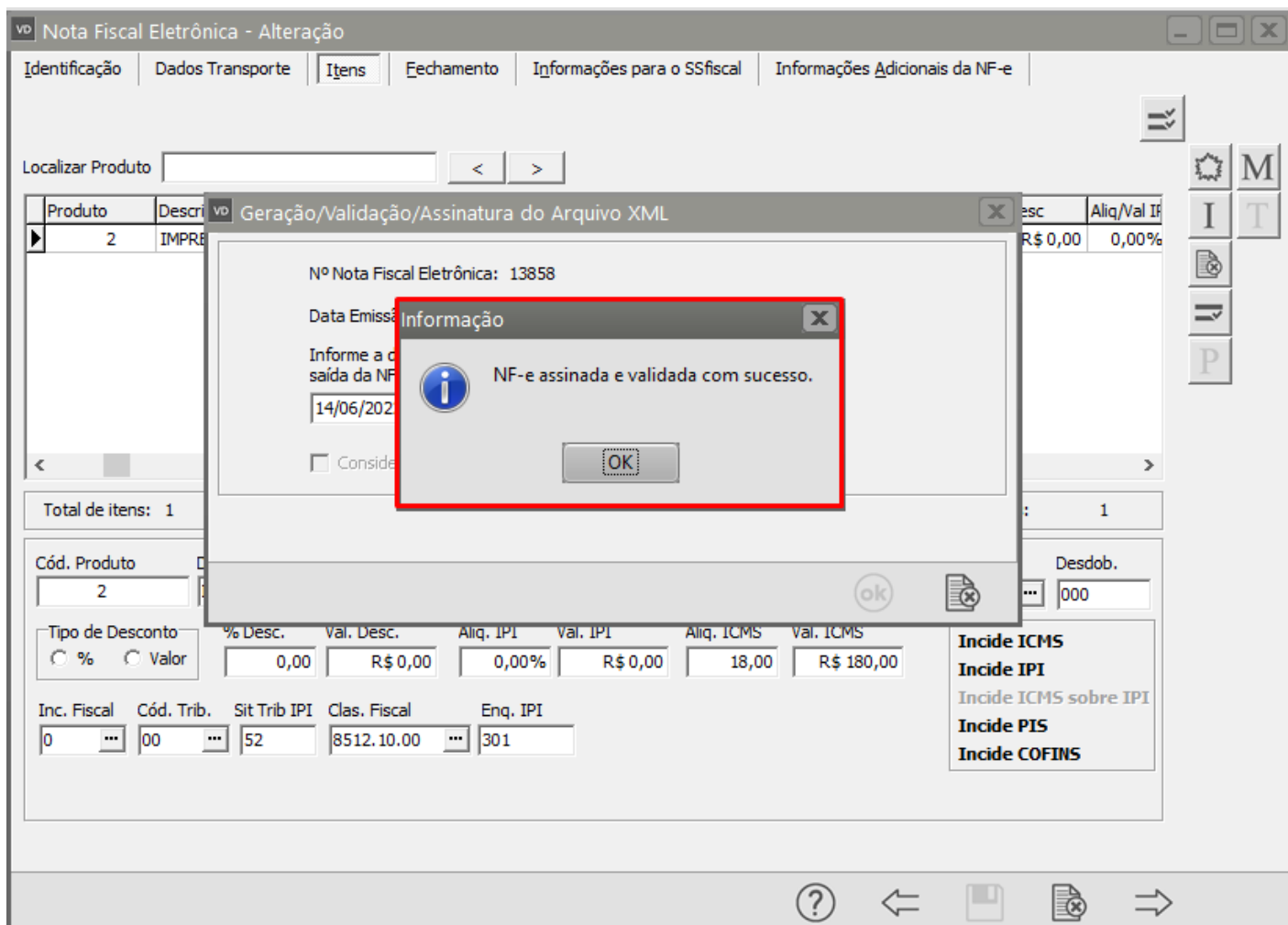

Revision #5

Created 18 May 2022 16:56:02 by ProjetosD

Updated 23 November 2022 11:35:05 by Aline Marcolino