

# ...XML não compatível com Schema.The 'ComplementoEndereco' element is invalid

**XML não compatível com Schema.The 'ComplementoEndereco' element is invalid**

**XML não compatível com Schema.The 'ComplementoEndereco' element is invalid - The value 'LOJA XXX - SHPO METRO TATUAPE - PISO TERREO' is invalid according to its datatype**

Essa rejeição irá ocorrer quando alguma informação genérica do XML não foi preenchida corretamente. Existe um conjunto de regras básicas para o preenchimento dos campos da NF-e que devem ser compreendidos, portanto conhecer a estrutura básica da NF-e e os campos existentes vai ajudar a identificar essas falhas e sanar os erros de preenchimento das tags. Estudar o leiaute da NF-e é um requisito essencial!

## **Ação Sugerida:**

Acessar o cadastro do cliente e resumir a informação constante do campo Complemento do endereço do cliente.

## **Correção:**

Acesse o menu Manutenção>Clientes>Manutenção, pesquise pelo cliente, clique na seta avança e edite o cadastro, em seguida acesse a aba Localização e altere o campo Complemento.

vd Clientes - Alteração

Identificação | Contatos | Telefones / Observações | **Localização** | Dados Complementares/Referências | Cobrança/Entrega | Vendedores

**Localização**

CEP: 13504-011

Endereço: Rua Saibreiro 2, 1365

Código da Cidade: 43907 | Cidade: RIO CLARO | Estado: SP | Região: ...

**Complemento**: LOJA XXXX - SHOPPING METRO TATUAPE - PISO TERREO - SÃO

Bairro: VILA SAIBREIRO

Pais: BRASIL | Caixa Postal: | Tempo de residência: 0 |  Casa própria

Telefone: (19)3535-3535 | Fax: | Homepage: |

E-mail: aa@gmail.com |  Enviar informações por e-mail.

E-mail 2: |

**Transportadora/Redespacho**

Código	Nome	Código	Nome
...		...	

?

←

📁

🗑️

→

Em seguida acesse o menu Movimentação>Nota Fiscal Eletrônica>Manutenção, pesquise pela NF-e e clique na seta Avança, edite a NF-e e busque pelo cliente novamente (para que o sistema atualize as informações que foram alteradas no cadastro de seu endereço), Salve a NF-e e o Sistema irá questionar se você deseja gerar um novo XML, clique em SIM.

Nota Fiscal Eletrônica - Alteração

Identificação | Dados Transporte | Itens | Fechamento | Informações para o SSfiscal | Informações Adicionais da NF-e

**Nº da Nota** 13850 **Série** 1

**Destinatário**  
Dest:  C  F  F  
Tipo:  CNPJ  CPF  Outros

CNPJ: 00.000.000/0000-00  
Razão Social: CLIENTE  
End.: RUA  
Cidade: RIO CLARO  
UF: SP  
IE: 123456789  
Insc. Municipal

**Identificação**  
Nº Ped/Cliente:   
Nº Pedido Interno:   
Dt. Emissão: 13/06/2022  
Hr. Emissão: 09:06  
Dt. Entrega: 13/06/2022  
Cód. Fiscal: 5.102  
Desdob.: 000

**Vendedor e Cond. de Pagamento**  
Cód. Vendedor:

**Confirmação**  
Na edição da Nota Fiscal Eletrônica é necessário gerar novamente o arquivo XML. Deseja gerar o arquivo XML para transmissão?

Consumidor Final: Não  
Comprador Presente no Estabelecimento: Não se aplica

**Intermediador**  
Indicador de Intermediador/Marketplace: Operação sem intermediador (em site ou plataforma própria)  
CNPJ: . . / -  
Indicador do Cadastro no Intermediador:

O Sistema apresentará as Informações do XML gerado, clique em OK

Nota Fiscal Eletrônica - Alteração

Identificação | Dados Transporte | Itens | Fechamento | Informações para o SSfiscal | Informações Adicionais da NF-e

**Nº da Nota** 13850 **Série** 1 **Destinatário**

Dest:  C  F **Tipo**  CNPJ CNPJ 00.000.000/0000-00 Razão Social CLIENTE

Pedidos

**Identificação**

Nº Ped/Cliente Nº Pedido

NF-e de Ajuste  
 NF Complementar  
 Venda para Entrega F

**Consumidor Final** Não **Compra** Não se aplica

**Intermediador**

Indicador de Intermediador/Marketplace CNPJ Indicador do Cadastro no Intermediador

Operação sem intermediador (em site ou plataforma própria) . . / -

**Gerção/Validação/Assinatura do Arquivo XML**

Nº Nota Fiscal Eletrônica: 13850

Data Emissão: 13/06/2022

Informe a data de saída da NF-e: 13/06/2022 Informe a hora de saída da NF-e: 09:06:41

Considera descrição das características após a descr. produtos

ok

Se todas as informações estiverem corretamente cadastradas, o XML será assinado e validado com sucesso.

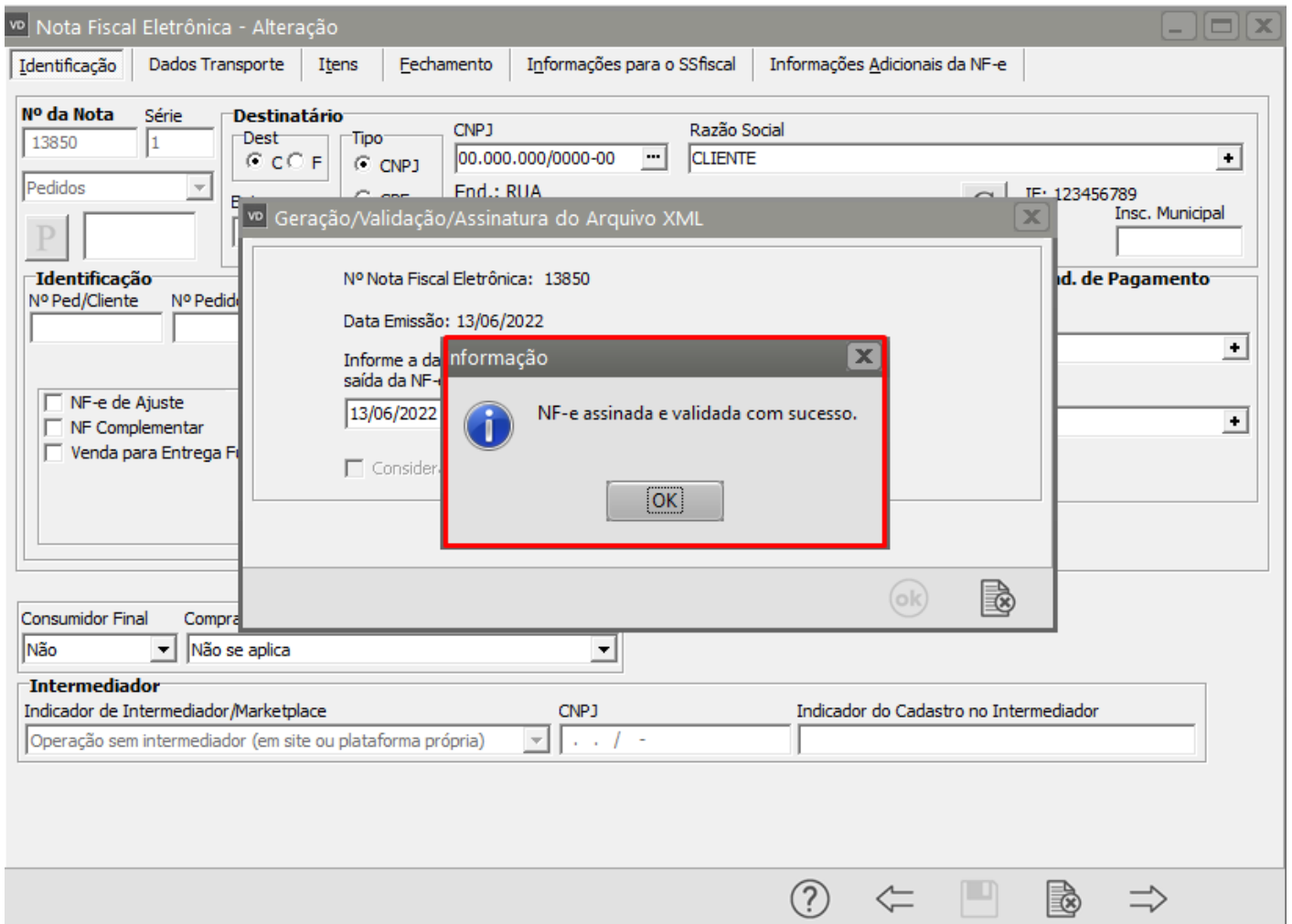

Revision #5

Created 18 May 2022 17:17:49 by ProjetosD

Updated 23 November 2022 11:35:05 by Aline Marcolino