

Viola a restrição pattern de '[!-ÿ]{1}[-ÿ]{0,}[!-ÿ]{1}|[!-ÿ]{1}'. Falha da análise do elemento ' infCpl' com valor

Erro ao validar Schema do XML:

Viola a restrição pattern de '[!-ÿ]{1}[-ÿ]{0,}[!-ÿ]{1}|[!-ÿ]{1}'. Falha da análise do elemento ' infCpl' com valor.

Esse erro indica que existe algum carácter especial nos dados adicionais da nota, tais como acentos, *, %, entre outros. Retire todos esses caracteres, salve e tente transmitir novamente

Essa rejeição irá ocorrer quando alguma informação genérica do XML não foi preenchida corretamente. Existe um conjunto de regras básicas para o preenchimento dos campos da NF-e que devem ser compreendidos, portanto conhecer a estrutura básica da NF-e e os campos existentes vai ajudar a identificar essas falhas e sanar os erros de preenchimento das tags. Estudar o leiaute da NF-e é um requisito essencial!

Ação Sugerida:

Verificar a existência de caracteres especiais no cadastro da Empresa, Cliente, Produto ou Observações da Nota e retirar.

Correção:

Acessar o menu Manutenção>Empresas>Dados Cadastrais>Manutenção, pesquisar pela empresa e clicar na seta Avança, verificar se existem caracteres especiais cadastrados indevidamente.

vd Empresas - Inclusão

Identificação | Parâmetros Gerais

Identificação

Nome Abreviado Tipo CNPJ CPF Outro CNPJ . . / -

Insc. Estadual/Produtor Rural

Razão Social

CAEPF . . / -

Razão Social por Extenso

Estabelecimento Único Matriz Filial

Situação Ativo Inativo

Abrev. Matriz ...

Localização | Logotipo | Configuração de e-mail

Logradouro Endereço

Complemento Número Bairro



Código Cidade (IBGE) ... Cidade Estado CEP

Telefone Fax Contato

E-mail Homepage

Campos obrigatórios eSocial / REINF

?

Acessar o menu Manutenção>Clientes>Manutenção, pesquisar pelo cliente e clicar na seta avança, editar o cadastro do cliente e verificar se existem caracteres especiais cadastrados indevidamente (verifique em todas as abas)

vd Produtos - Inclusão

Identificação do Produto

Código Descrição Data de Cadastro

Complemento Referência Alternativa

Identificação | Unidade de Medida / Informações NF | Informações Adicionais | Informações Fiscais | Detalhes | Propriedades

Código de Barras

Código de Barras Próprio/Terceiros Bloqueia Produto Ferramenta

Grupo de Produtos

Código Descrição

Origem do Produto

Comprado/De Terceiros
 Manufaturado
 Remanufaturado

Informações para estoque

Tipo de item

Informações para produção

Classificação do Produto Comprado/De Terceiros

Tipo Fabricação

Em linha
 Sob demanda de venda (sob encomenda)
 Sob demanda de produção

Fabricante

Tipo
 CNPJ
 CPF
 Outro

CNPJ Razão Social Marca

Acesse o menu Manutenção>Nota Fiscal eletrônica>Manutenção, pesquise pelo número da NF-e e clique na seta avança, edite a nota fiscal e busque pelo cliente e pelo produto novamente (para que o Sistema atualize as informações alteradas anteriormente), em seguida acesse a aba Fechamento, campo observações, verifique se existem caracteres especiais nas observações da NF-e, se houver exclua esses caracteres especiais.

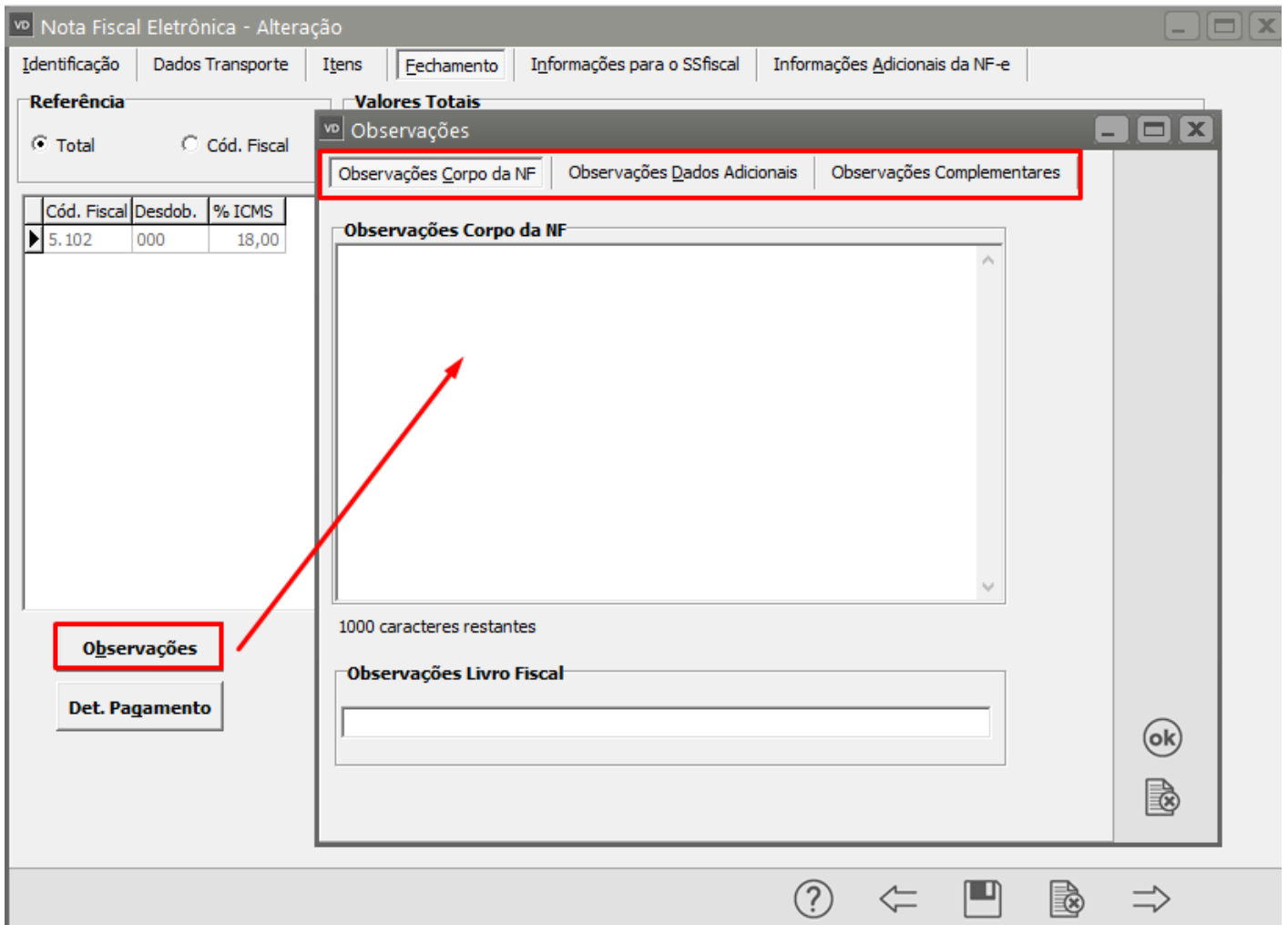

Salve a NF-e e o sistema irá questionar se você deseja gerar um novo XML para transmissão, clique em SIM.

Nota Fiscal Eletrônica - Alteração

Identificação | Dados Transporte | Itens | **Fechamento** | Informações para o SSfiscal | Informações Adicionais da NF-e

Referência
 Total Cód. Fiscal

Cód. Fiscal	Desdob.	% ICMS
5.102	000	18,00

Valores Totais
Despesas Acessórias | Produtos | PIS/COFINS | FCP

Despesas Acessórias

Valor do Frete	% ICMS s/ Frete	vl. ICMS s/ Frete	Valor do Seguro	Outras Despesas
R\$ 0,00	0,00	R\$ 0,00	R\$ 0,00	R\$ 0,00

Confirmação

Na edição da Nota Fiscal Eletrônica é necessário gerar novamente o arquivo XML. Deseja gerar o arquivo XML para transmissão?

Valor Produtos	Valor Serviços	Valor Total	Valor Tributos
R\$ 1.000,00	R\$ 0,00	R\$ 1.000,00	R\$ 180,00

Observações

Det. Pagamento

Situação da NF: 00 - Documento Regular

? ← [Ícone] [Ícone] →

Será apresentada a tela com as informações do XML, clique em OK.

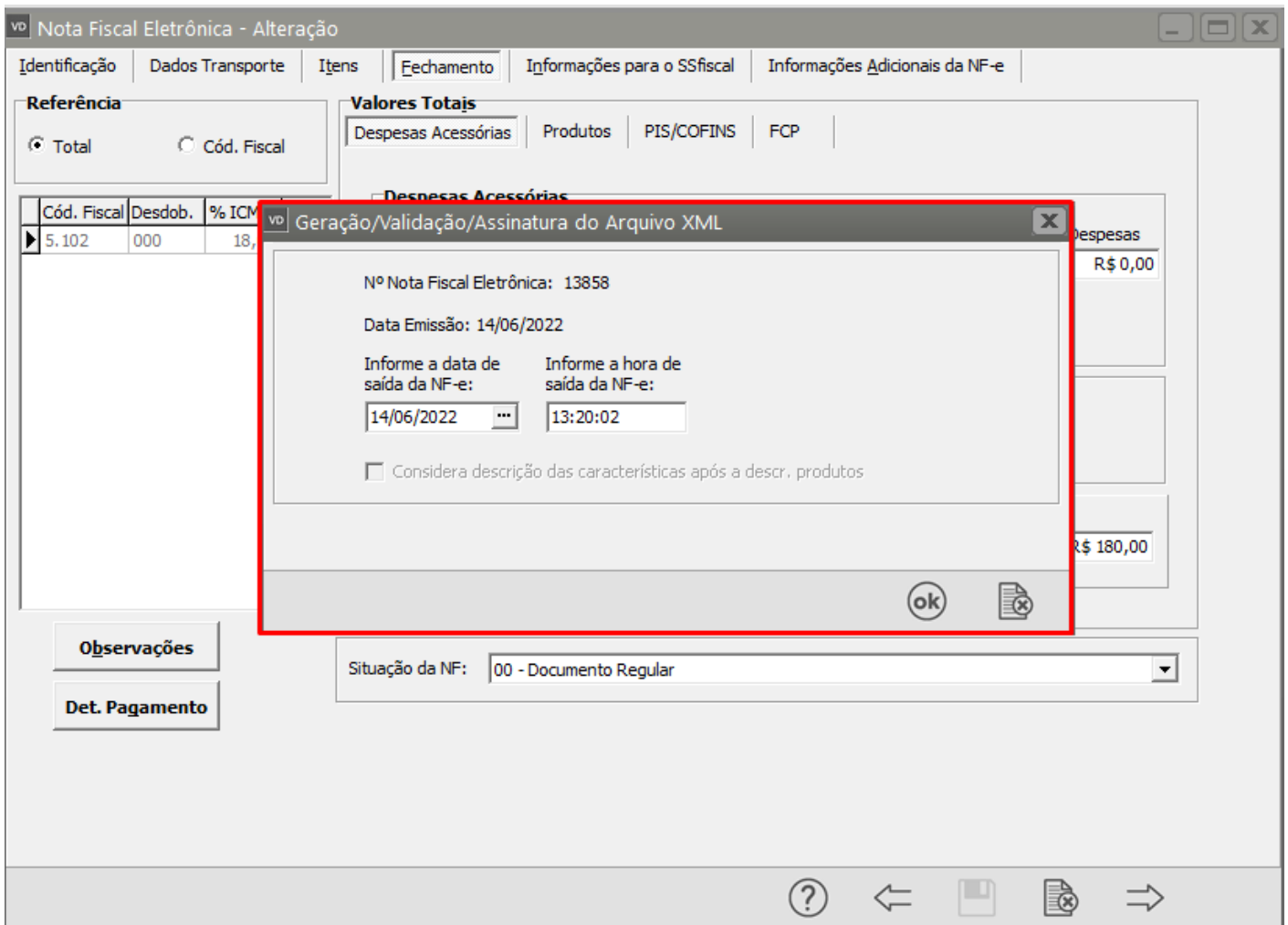

Se todas as informações estiverem corretamente cadastradas, a nota fiscal será assinada e validada com sucesso.

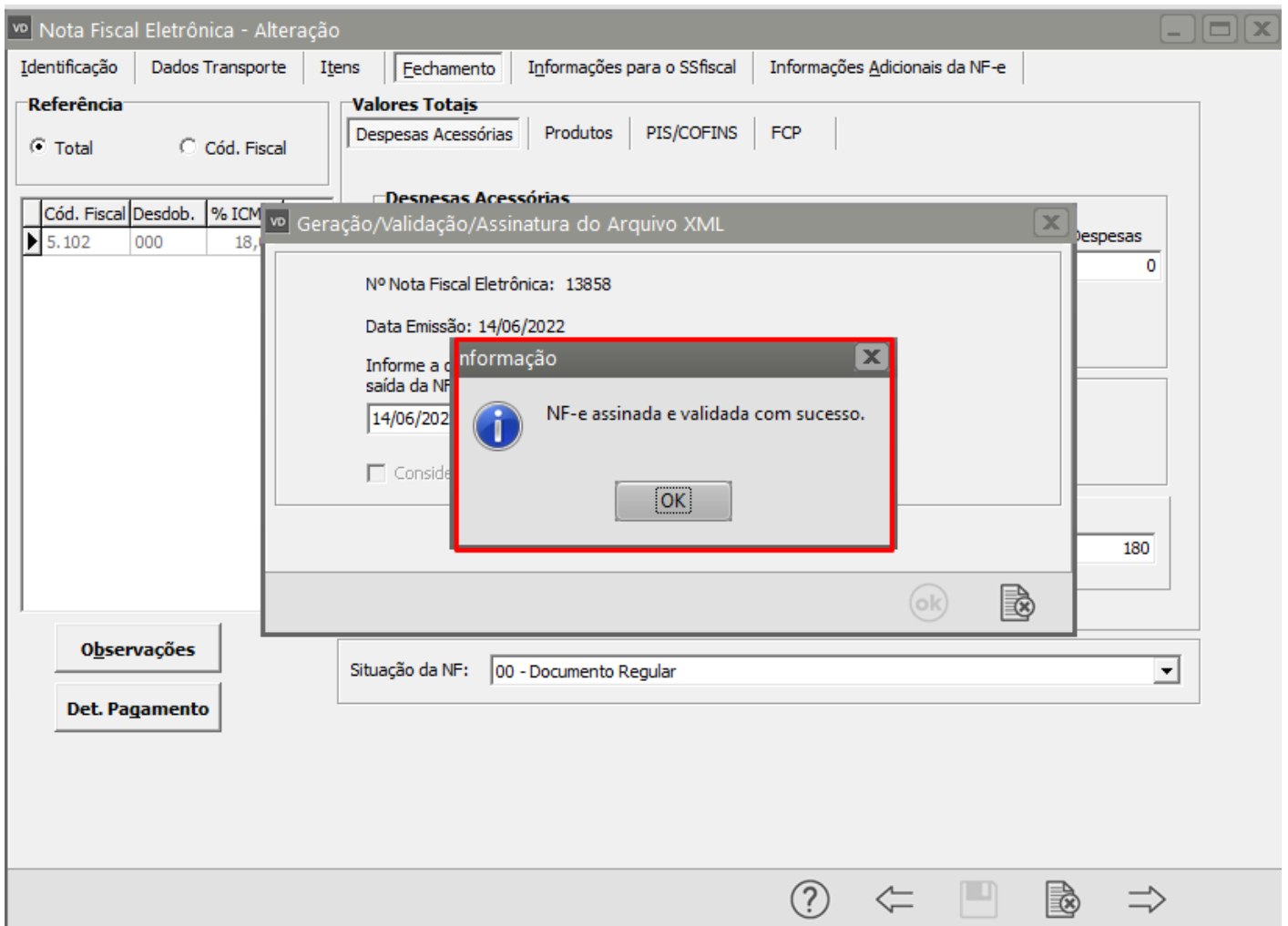

Revision #5

Created 18 May 2022 16:58:27 by ProjetosD

Updated 23 November 2022 11:35:05 by Aline Marcolino