

Viola a restrição pattern de '[!-ÿ]{1}[-ÿ]{0,}[!-ÿ]{1}|[!-ÿ]{1}'. Falha da análise do elemento ' infAdFisco' com valor

Erro ao validar Schema do XML:

Viola a restrição pattern de '[!-ÿ]{1}[-ÿ]{0,}[!-ÿ]{1}|[!-ÿ]{1}'. Falha da análise do elemento ' infAdFisco' com valor

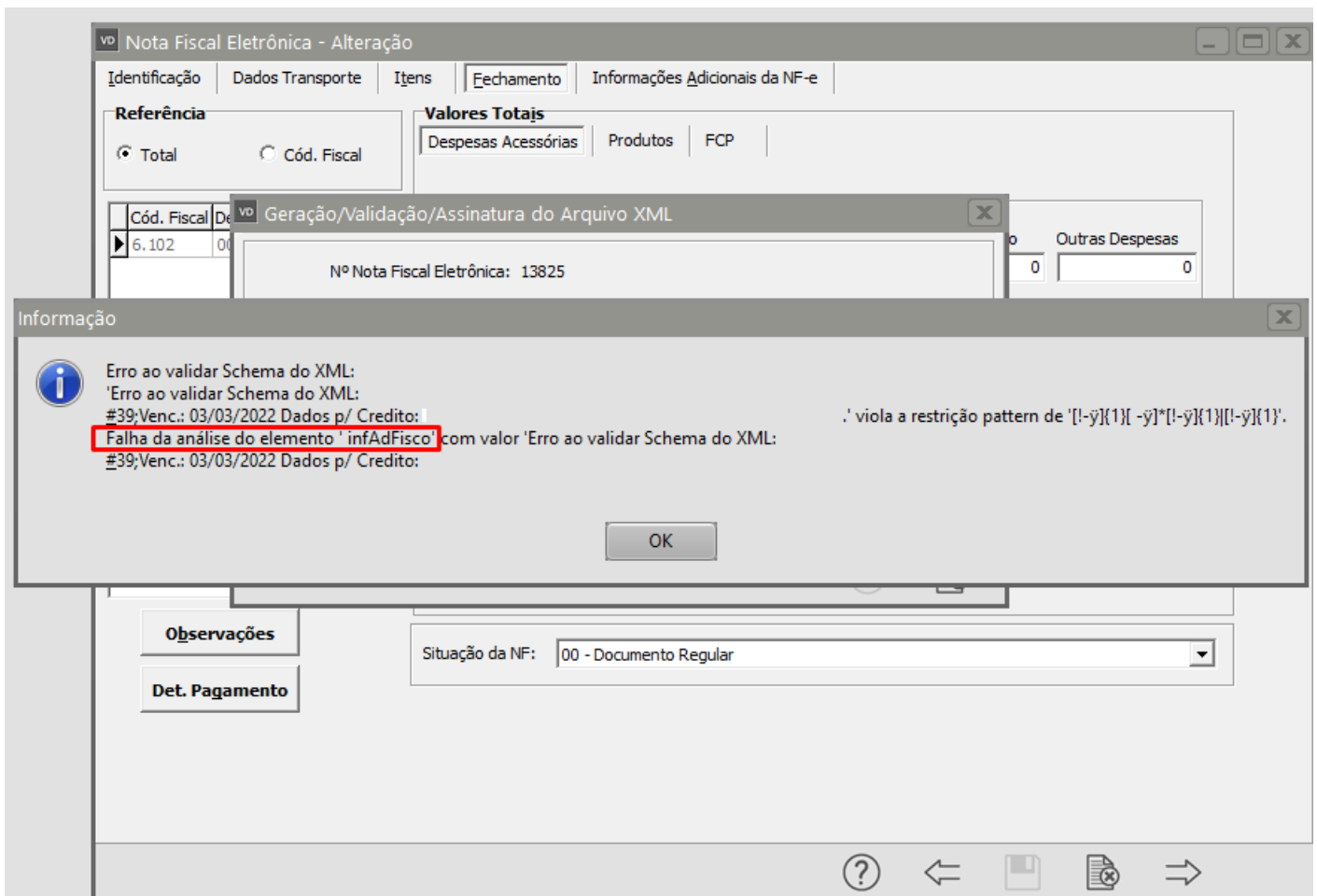

Na NF-e existe o campo infAdFisco- Informações Adicionais de Interesse do Fisco da NF-e. Esse campo deve ser preenchido com texto com no máximo 2000 caracteres.

Essa rejeição irá ocorrer quando alguma informação genérica do XML não foi preenchida corretamente. Existe um conjunto de regras básicas para o preenchimento dos campos da NF-e que devem ser compreendidos, portanto conhecer a estrutura básica da NF-e e os campos existentes vai ajudar a identificar essas falhas e sanar os erros de preenchimento das tags. Estudar o leiaute da NF-e é um requisito essencial!

Ação sugerida:

Conferência para verificar se existem caracteres especiais informados.

Correção:

Acesse o menu Manutenção>Empresas>Parâmetros Adicionais da Empresa - aba NF-e para verificar quais informações serão impressas no campo Inf.Adic. de Interesse do Fisco.

No caso de nosso exemplo serão as informações cadastradas no campo Observações Corpo da Nota NF-e/NFC-e

Parâmetros da Empresa

Principal | Contratos/Orçamentos/Pedidos/Romaneios | Considerações Gerais (Parte 1) | Considerações Gerais (Parte 2)

Formação Preços | Informações Nota Fiscal | **NF-e** | Duplicatas/Boletos | Adicionais Nota Fiscal

Integração/Exportação (Parte 1) | Integração/Exportação (Parte 2) | Impostos | Comissão de Vendedores

NF-e | Contador Responsável

Identificação do Ambiente da NF-e

Produção **Homologação (Testes)**

Versão do Layout

4.00

Cancelamento após 24 Horas

Estado permite cancelamento da NFe após 24 horas?

Razão Social/Nome Fantasia

Campo utilizado como Razão Social no XML: Razão Social
 Campo utilizado como Nome Fantasia no XML: Nenhum

Utilizar na impressão do DANFE o campo informado como

Razão Social Nome Fantasia

Importação | Retorno Industrialização (DANFe) | Resumo Red. do ICMS

Geração do XML e Impressão do DANFE (Importação)

ICMS | PIS | COFINS | Tx. Siscomex | Imp. Importação

Forma de envio do ICMS

Somar no Total dos Produtos
 Somar nas Despesas Acessórias
 Não somar a nenhum dos valores

Arquivo XML

Organizar XML NF-e/NFC-e por empresa

Destino dos campos no XML

Observações Dados Adicionais NF-e/NFC-e
 Inf. Compl. de Interesse do Contribuinte

Observações Corpo da Nota NF-e/NFC-e
 Inf. Adic. de Interesse do Fisco

Importa número do pedido do cliente para observações da NF-e
 Importa número(s) do(s) pedido(s) vinculados para observações da NF-e
 Considerar número do pedido do cliente para a geração do XML NF-e
 Imprime resumo SUFRAMA nas observações da NF-e
 Agrupa produtos com mesmo código na impressão do DANFE e na geração do XML NF-e/NFC-e
 Importa dados da transportadora de redespacho para observações da NF-e
 Imprimir Informações do(s) Vendedor(es) nos Dados Adicionais NF-e/NFC-e
 Imprime Especificações Técnicas do Produto no DANFE e XML NF-e
 Preenchimento obrigatório de informações complementares dos itens NF-e/NFC-e
 Altera Código do Produto pela Referência Alternativa no DANFE e XML NF-e?
 Considera o valor do ICMS diferido para as tags vICMSOp, pDif, e vICMSDif?

Em seguida acesse o menu Movimentação>Nota Fiscal Eletrônica>Manutenção, pesquise pelo número da NF-e e clique na seta Avançar, edite a Nota.

Acesse a aba Fechamento/Observações Corpo da NF (pois nos parâmetros da empresa está informado que serão essas informações que serão preenchidas no campo Inf. Adicionais Interesse Fisco.) e verifique quais são os caracteres especiais que constam nas observações que serão impressas no campo de Informações de Interesse do Fisco, no nosso caso são as Observações do Corpo da NF.

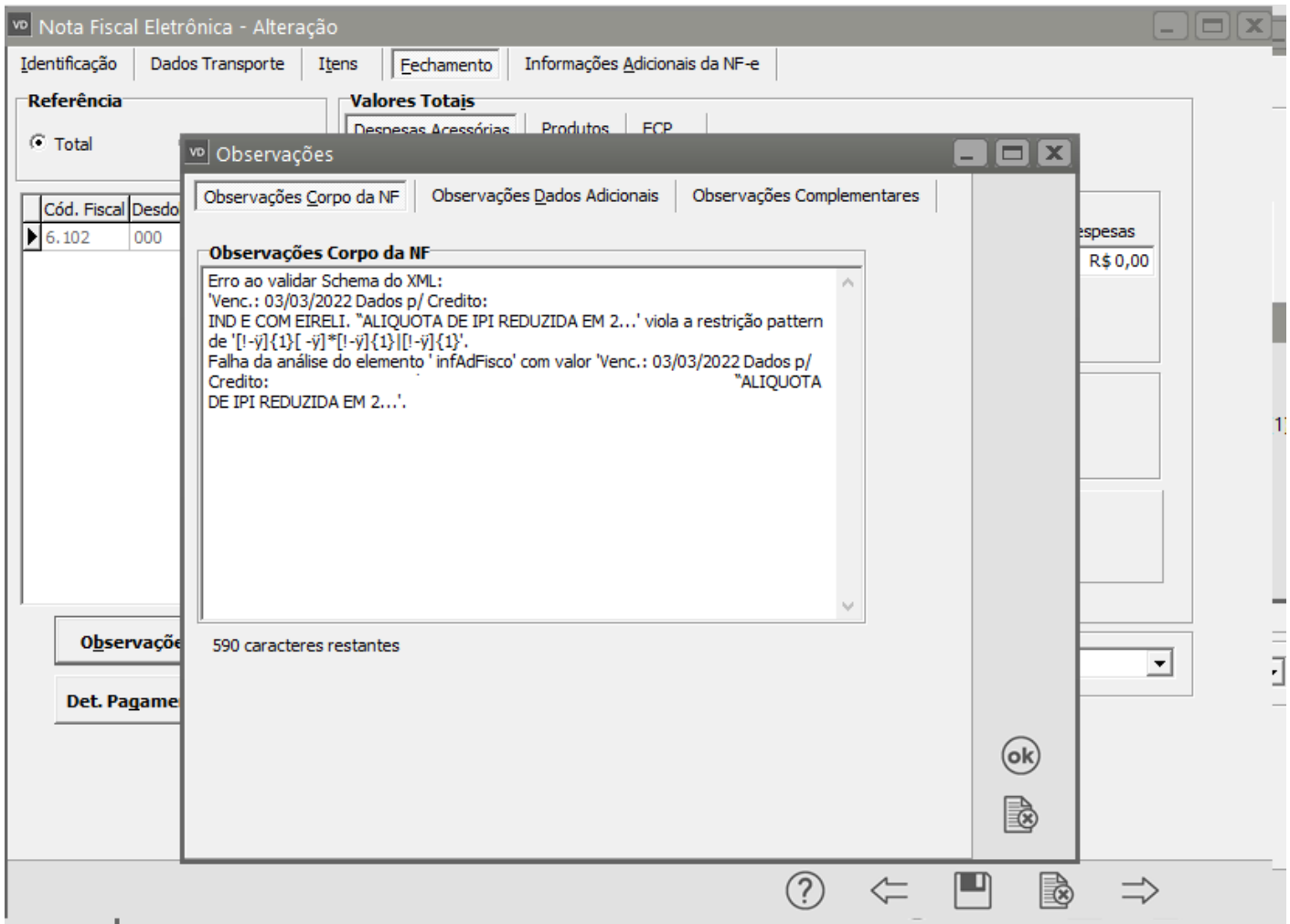

Exclua todos os caracteres especiais que foram informados no campo que será preenchido em Informações de Interesse do Fisco e deixe cadastradas as informações corretas. Clique em OK.

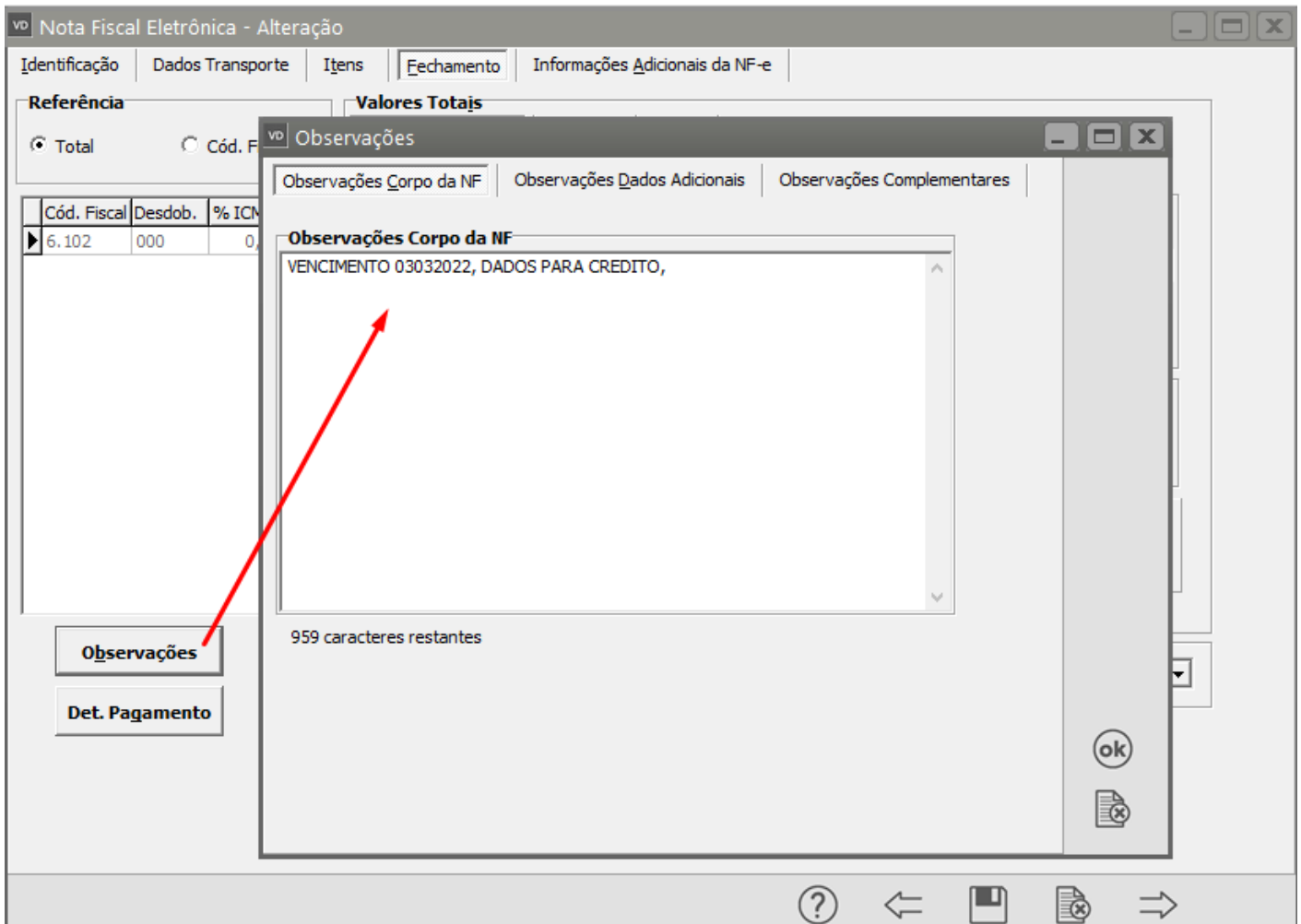

Em seguida Salve a NF-e e o Sistema irá questionar se você deseja que seja gerado um novo arquivo XML para transmissão, clique em SIM

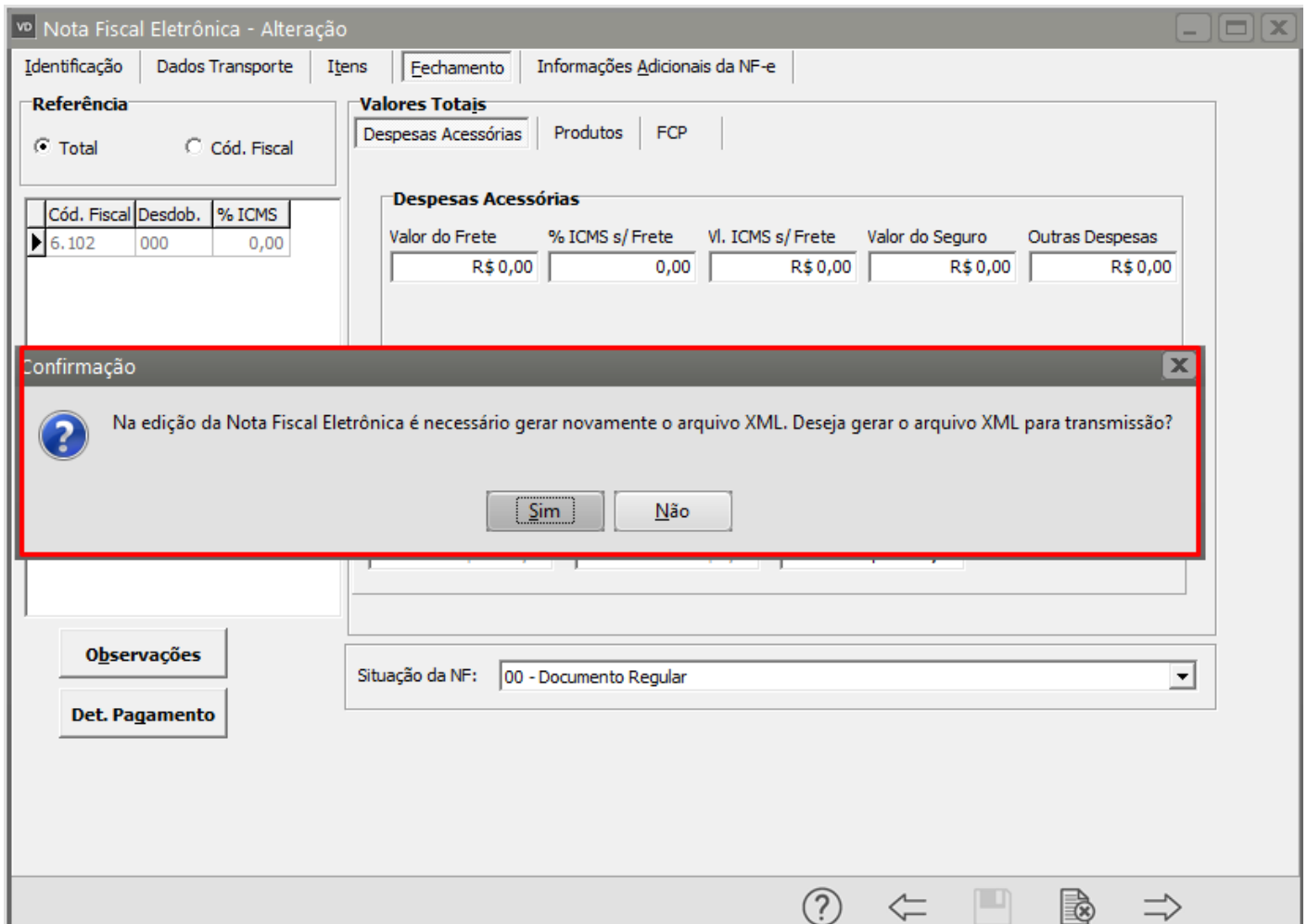

Serão apresentadas as informações do XML que está sendo gerado, clique em Ok.

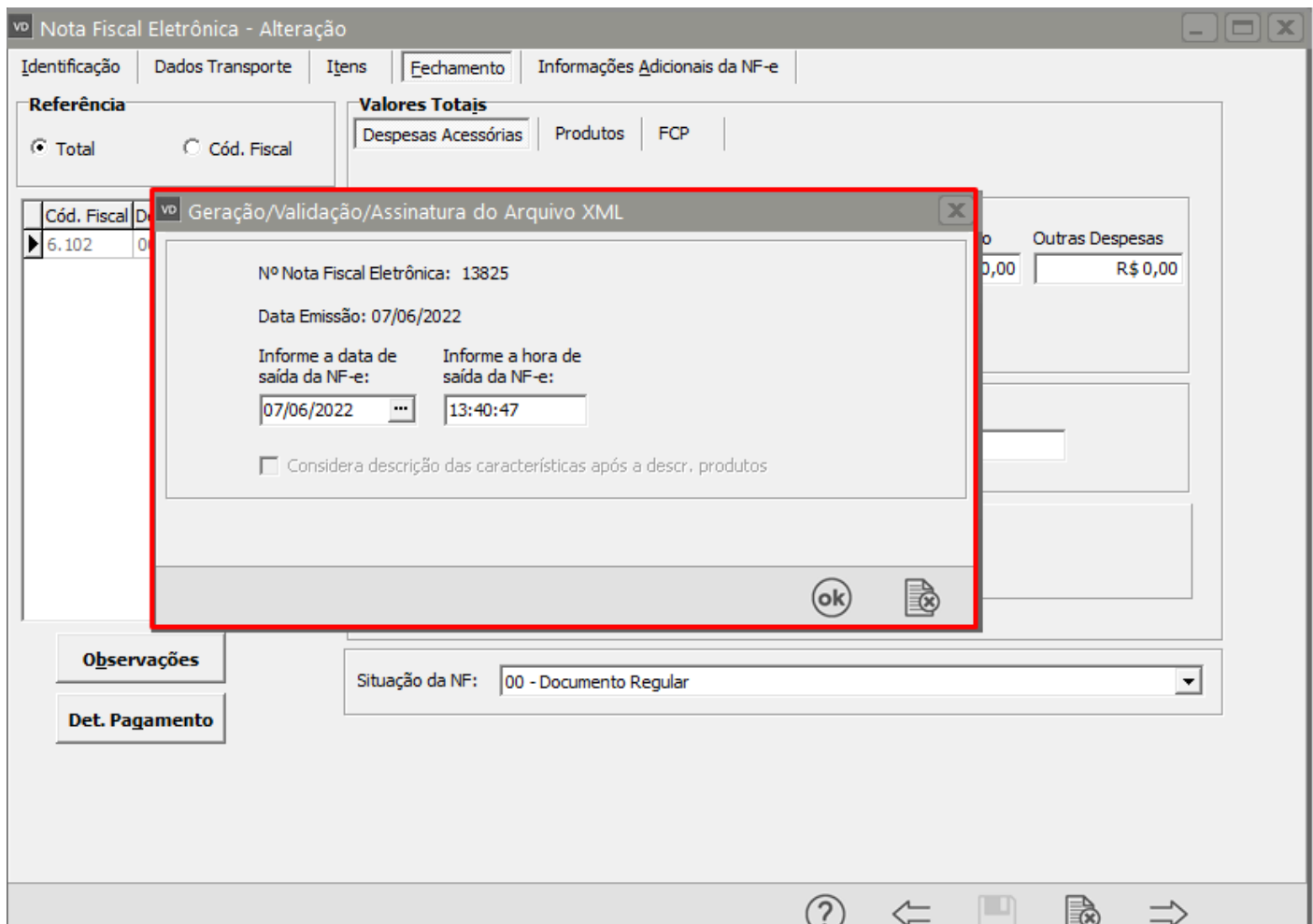

Após a exclusão dos caracteres especiais, se todas as informações estiverem corretamente cadastradas, a NF-e será assinada e validada com sucesso.

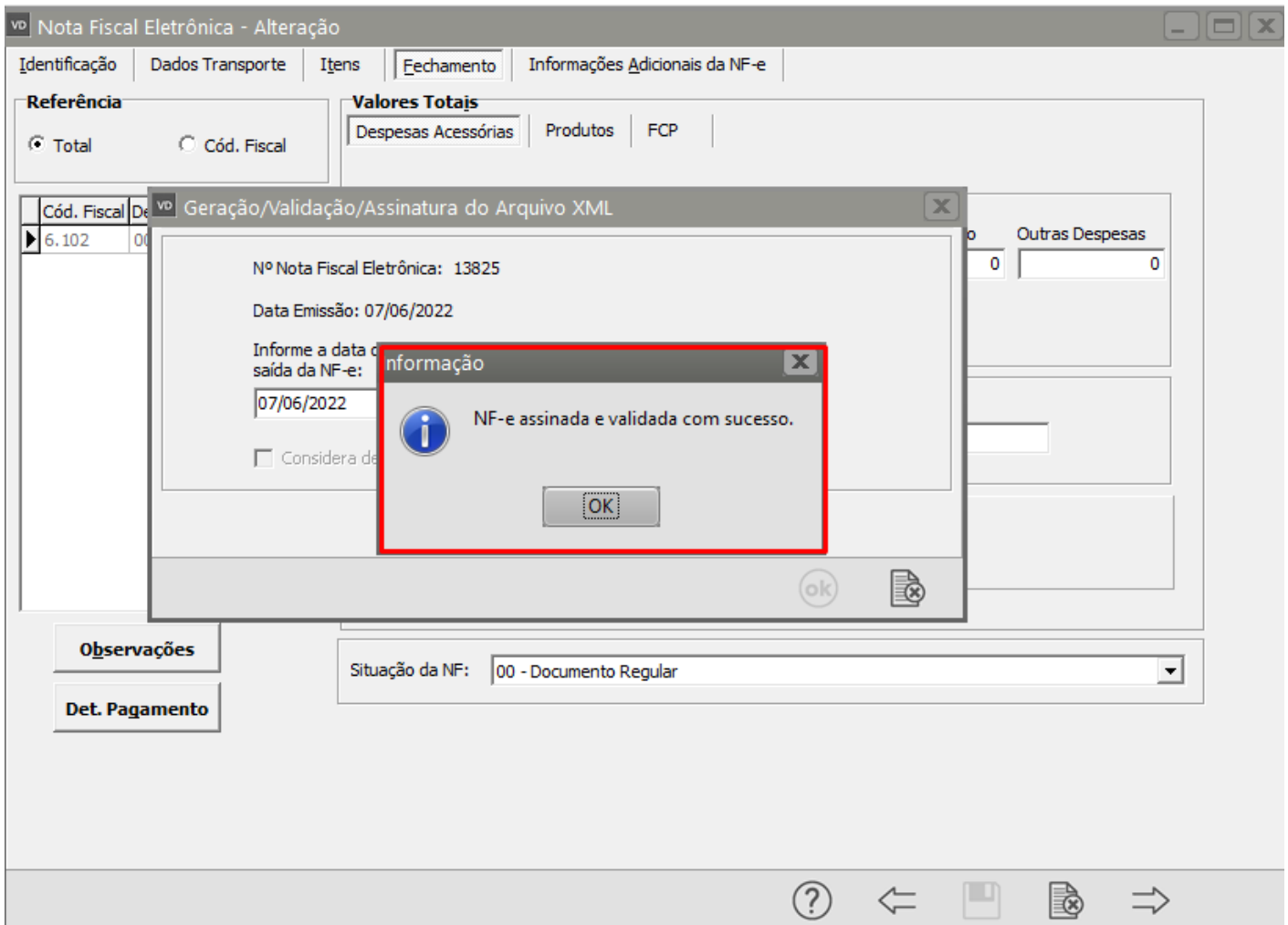

Observação:

Caso você tenha dúvidas sobre onde está a observação que deve ser corrigida, peça a impressão do DANFe e verifique no final da página, desta forma ficará mais fácil a identificação

DADOS ADICIONAIS

INFORMAÇÕES COMPLEMENTARES

VENCIMENTO 03032022, DADOS PARA CREDITO,

RESERVADO AO FISCO

Data e Hora da Impressão: 09/06/2022 - 08:07

Emitido por SuperSoft Sistemas - www.supersoft.com.br

Revision #10

Created 18 May 2022 16:45:27 by ProjetosD

Updated 23 November 2022 11:35:05 by Aline Marcolino