

Trabalhando com Lotes de Produtos (Comprados e Manufaturados)

<https://www.youtube.com/embed/3yfeSaTCB8s>

O **Controle de Lote dos produtos** é feito através do **Sistema de Controle de Estoque**, mas poderá ser visualizado em **qualquer Sistema que tenha a tabela de Produtos** (**Sistema Controle de Compras, Sistema de Vendas, Sistema Controle de Estoque, Sistema de Planejamento, Programação e Controle de Produção**)

Para verificar o controle realizado através das movimentações, acesse o menu **Manutenção>Produtos>Lotes**

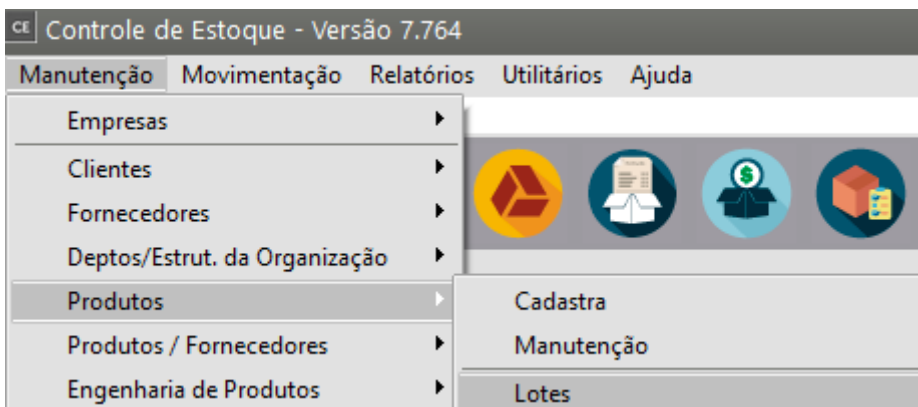

O Sistema apresentará a tela com as informações dos lotes gerados através do Sistema

	Cód.Produto	Lote	Data do Lote	Nº Lote Fornecedor	Controle de Série	Data Vencto do Lote
	1	1			N	
	1	7	26/09/2023	30	N	15/10/2023
	1	10			N	
	1	11	25/09/2023		N	
	1	15			N	28/09/2023
	1	27	26/09/2023	89	N	31/12/2023
	1	28			N	
	1	262626			N	
	1	272727			N	
	1	272728	28/09/2023	224	S	31/12/2023
	2	13	27/09/2023		N	
	2	17	26/09/2023		N	30/09/2023
	2	23			N	
	2	24			N	
	2	25	26/09/2023		N	31/10/2023
	2	26	26/09/2023		N	
	2	28	27/09/2023		N	
	2	29	28/09/2023		S	15/03/2024
	2	30	29/09/2023		S	15/04/2024
	2	31	29/09/2023		S	31/05/2024
	3	11	26/09/2023		N	
	4	12	26/09/2023		N	
	NOVO	1			N	
	TESTE	1			N	

PROCEDIMENTOS PARA GERAÇÃO DOS LOTES

IMPORTANTE

SÓ SERÁ POSSÍVEL O CONTROLE DE LOTES DOS **PRODUTOS** NAS MOVIMENTAÇÕES DE NOTAS COM CFOP QUE INTEGRE O SISTEMA CONTROLE DE ESTOQUE

Para definir os [Parâmetros](#) do controle de lote dos [produtos](#) deverá ser acessado o **Sistema Controle de Estoque** no menu **Manutenção>Empresas>[Parâmetros dos Produtos](#)**

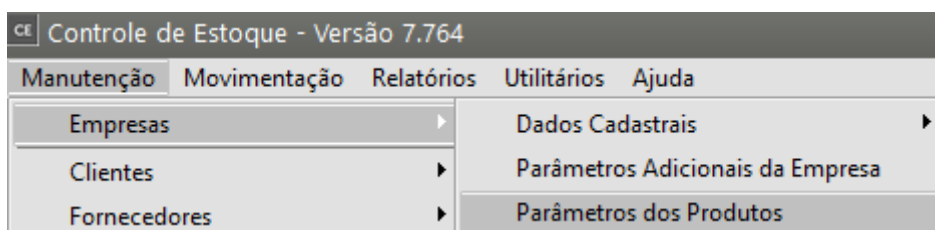

Na aba Informações Gerais poderão ser assinalados:

ce Parâmetros de Produtos

Informações Gerais | Propriedades

Informações dos produtos

Gerar código do produto automaticamente

Código inicial

Utiliza Lote de Produtos

Controla data dos lotes

Controla data de vencimento dos lotes

Ao movimentar lotes vencidos:

Avisar Bloquear

Ordenar lotes por:

Data dos Lotes Data de Vencimento

Tratar lote como indivisível para lista de embarque

Controla Lote dos Fornecedores

Gera numeração de lotes autom. para produtos Manuf. no encerramento de OP (ou movim. de ent. no Estoque)

Gera numeração de lotes automaticamente para os produtos comprados

Utiliza Lote como Código de Barras

Numeração diferenciada para produtos Comprados e Manufaturados

Exibe Referência Alternativa do Produto no Orçamento, Pedido, NFe e Recibo.

Utiliza controle de Série dos Produtos

Nr. de dígitos da série Nr. de caracteres iniciais da série (Geração de séries)

Série inicial

Tipo de controle de série

Controle Sequencial gerado pelo Sistema

Controle Manual informado pelo usuário

Detalhes dos produtos

Controla produtos por Sistema de Grade

Nome Característica 1

Nome Característica 2

Quebra opcional de produtos

Utiliza mais de uma Localização para o mesmo produto

Arredonda conversão de Unidade de Medida de Faturamento p/ Estoque p/:

?

a) Utiliza Lote de [Produto](#)

Utiliza Lote de Produtos

A partir do momento que o usuário definir que irá utilizar **Lote**, o Sistema irá **obrigar o preenchimento do número do lote**, de acordo com a [parametrização](#) feita nos [Parâmetros dos Produtos \(Sistema de Controle de Estoque\)](#)

Observação:

- Se o usuário já realizou [movimentações para os produtos](#) e só depois dessas [movimentações](#) resolver que irá utilizar Lote, o Sistema quando o usuário definir e salvar a utilização de Lote, apresentará uma mensagem a respeito das [movimentações](#) realizadas **antes da utilização do Lote**.

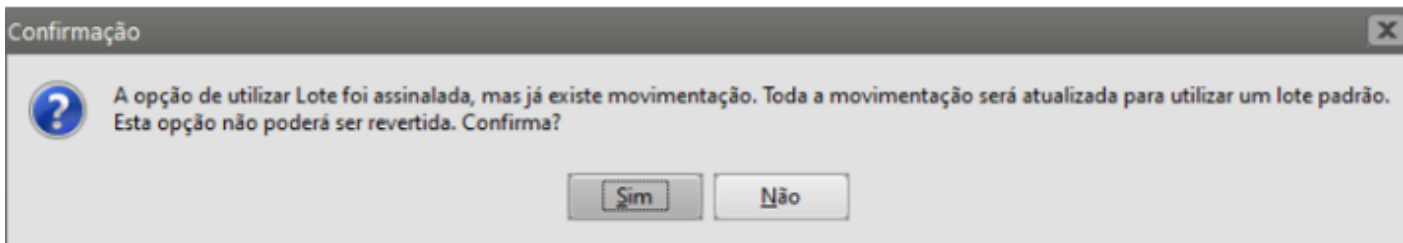

Ao clicar em **SIM**, todos os [produtos movimentados](#) anteriormente receberão automaticamente o **Lote de número 1**. Esse lote servirá para que o Sistema prossiga a partir desse momento com o Controle de lote.

A tela não permitirá edição

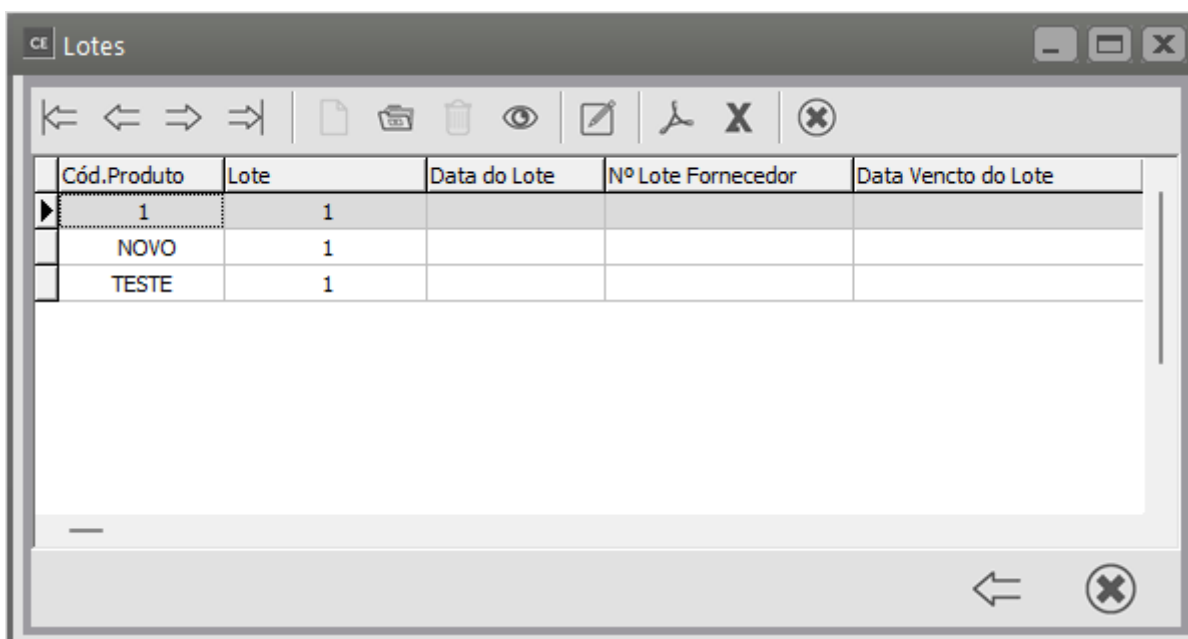

Se for visualizado, o Sistema apresentará a tela específica do lote visualizado

Produto: 1

Descrição: []

Lote: 1

Caract1: []

Descrição: []

Caract2: []

Descrição: []

Controle de Série

PARA PRODUTOS COMPRADOS E VENDIDOS

SISTEMA CONTROLE DE COMPRAS

Quando for cadastrada uma [Notificação de Recebimento](#), com **CFOP** que tenha integração com o Sistema de Controle de Estoque, o Sistema apresentará uma nova coluna na aba itens, para definição do lote que está sendo adquirido.

Descrição	Nr. Lote	Unid. Med.	Taxa Conv.	Quant.	Valor Unit.	Tipo Desc.	% Desc.	Valor Desc.
* Produto	10	UN	1,000000	100,000	R\$15,00		0,0000	R\$ 0

SISTEMA CONTROLE DE ESTOQUE/SISTEMA CONTROLE DE COMPRAS/SISTEMA DE VENDAS E SISTEMA DE PLANEJAMENTO, PROGRAMAÇÃO E CONTROLE DA PRODUÇÃO

O Controle do Lote é realizado no Sistema Controle de Estoque mas a visualização dos lotes é comum a **TODOS OS SISTEMAS QUE POSSUEM A TABELA DE [PRODUTOS](#)**

Se você acessar o menu **Manutenção > [Produtos](#) > Lotes**, conseguirá visualizar a informação

Cód. Produto	Lote	Data do Lote	Nº Lote Fornecedor	Data Vencido do Lote
1	10			

SISTEMA DE VENDAS

No menu **Manutenção>Empresas>Parâmetros dos Produtos** temos um questionamento para que o usuário defina se haverá ou não **distribuição automática de lote nos pedidos e notas**.

Lotes

Distribuição Automática de Lote nos Pedidos e Notas. Considera Lote Indivisível Utiliza confirmação manual.

Quando o [produto](#) for **VENDIDO**, o Sistema no item da nota, apresentará a coluna Lote com **preenchimento obrigatório**. Clicando no DLG existente no campo você conseguirá definir qual é o lote do [produto](#) que está saindo da empresa

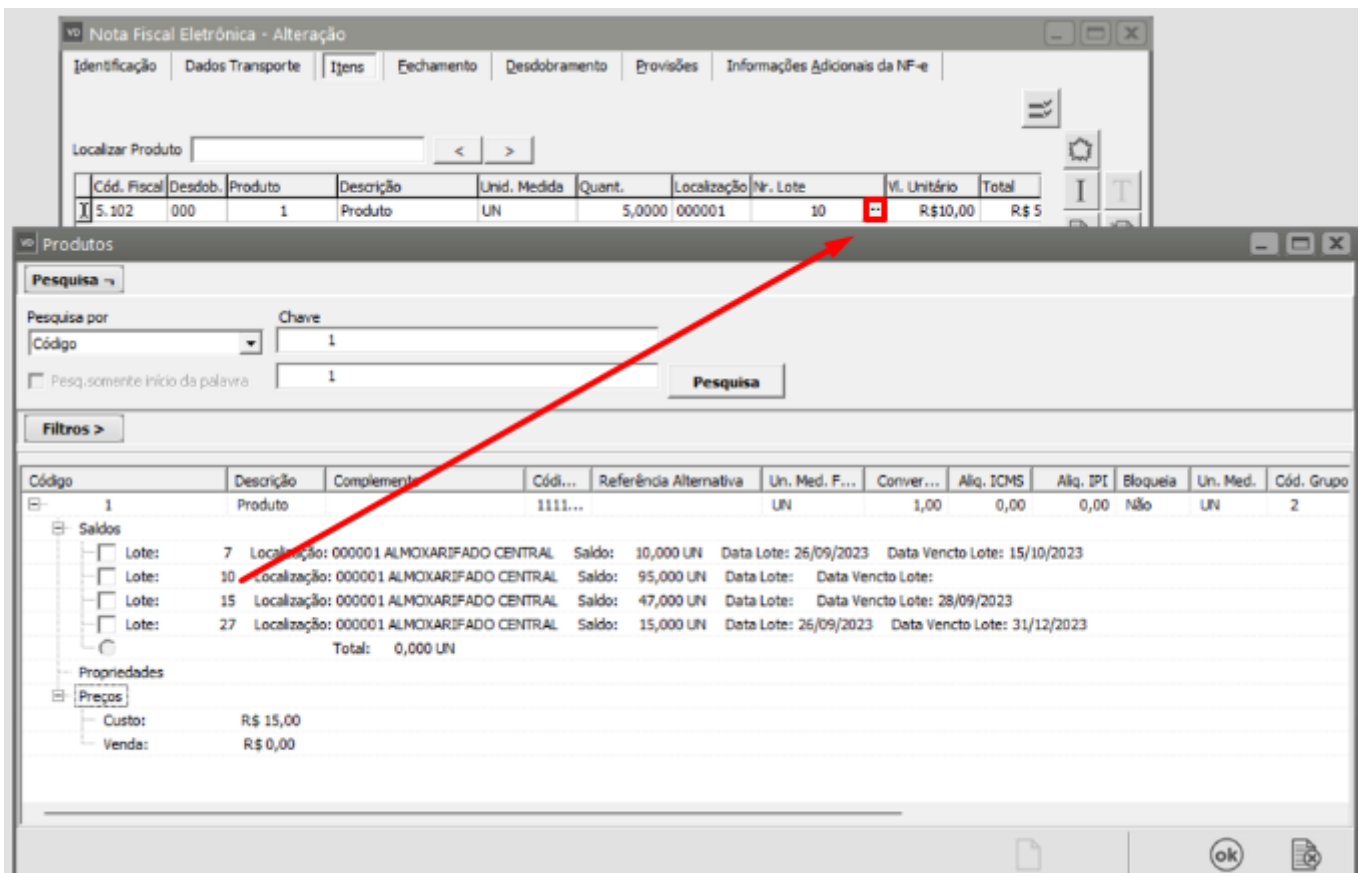

Observação:

- Será possível, se a empresa definiu que permite que conste o [produto](#) duas vezes no documento, definir o [produto](#) com um número de lote e em seguida defini-lo com outro número, desta forma o mesmo [produto](#) constará duas vezes no documento.
- Se o usuário definiu que utiliza **Distribuição Automática de Lote nos Pedidos e Notas**, ao informar o [código do produto](#), o Sistema trará **AUTOMATICAMENTE** o **primeiro lote** do [produto](#) que foi incluído no item do documento (**o usuário poderá alterar se for necessário**)
- Se foi definido, nos [Parâmetros Adicionais da Empresa](#) que **Considera Lote Indivisível**, quando o sistema distribuir automaticamente o lote irá pegar o lote mais antigo que tenha a **totalidade da quantidade do produto** que consta no documento, desta forma não será utilizado mais do que um lote para o mesmo [produto](#).

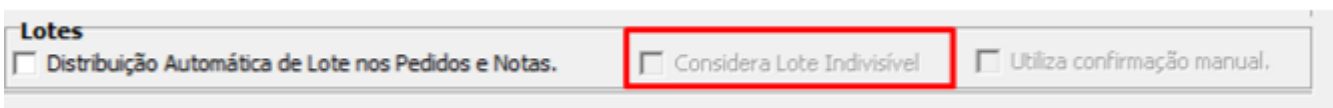

Se foi definido que, **Utiliza confirmação manual**, o Sistema, no momento que o documento for salvo, apresentará uma tela pra que o usuário **confirme a utilização do lote que foi definido** (automaticamente ou manualmente)

Observação

- Se ao invés de utilizar o **Sistema Controle de compras e Sistema de Vendas**, o usuário realizar as [movimentações simples](#) diretamente no **Sistema de Controle de Estoque**, o Sistema também apresentará a coluna Lote para que o usuário faça a definição de que lote está entrando o [produto](#) ou que lote está saindo o [produto](#)

Tipo de Doc. NFC	Tipo OP / OS 	Emitente <input type="radio"/> Cliente <input checked="" type="radio"/> Fornecedor	Tipo <input checked="" type="radio"/> CNPJ <input type="radio"/> CPF <input type="radio"/> Outros	CNPJ ././.-	Razão Social
Nº Documento 1	Núm. OP / OS 	Observação 			
Série NUL	Núm. Req. Mat. 	Nr. Livro 0	Folha 0		
Data Emissão 27/09/2023					

Cód. Produto	Descrição	Localização	Lote	Unidade Medida	Quantidade	Valor Total de Custo	Aliquota ICMS	Valor Sem ICMS

Movimento para Registro K280

Documento para Baixa dos Componentes

Tipo	Número	Série

Total R\$ 0,00

Movimentação Simples - Inclusão

Tipo de Doc.: NFV
 Nº Documento: 566
 Série: NUL
 Data Emissão: 27/09/2023

Tipo OP / OS:
 Núm. OP / OS:
 Núm.Req.Mat.:
 Nr. Livro: 0 Folha: 0

Emitente:
 Cliente
 Fornecedor

Tipo:
 CNPJ
 CPF
 Outros

CNPJ: NULO
 Razão Social:
 Observação:

Cód. Produto	Descrição	Localização	Lote	Unidade Medida	Quantidade	Valor Total de Custo	Alíquota ICMS	Valor Sem ICMS
1	Produto			UN	0,000	R\$ 0,00	0,00	R\$ 0,00

Movimento para Registro K280

Documentos:

Documento para Baixa dos Componentes:
 Tipo:
 Número:
 Série:
 Total: R\$ 0,00

Buttons: ? Save Print

PARA PRODUTOS FABRICADOS/MANUFATURADOS PELA EMPRESA

SISTEMA CONTROLE DE ESTOQUE

Quando a empresa faz a remessa do produto (componente da engenharia de produção) para a produção, o Sistema exigirá que seja informado o lote que pertence o produto que será utilizado na fabricação

Movimentação Simples - Inclusão

Tipo de Doc. REM

Nº Documento 10

Série NUL

Data Emissão 25/09/2023

Tipo OP / OS OP

Núm. OP / OS 4

Núm. Req. Mat.

Nr. Livro 0

Folha 0

Emitente

Cliente

Fornecedor

Tipo

CNPJ

CPF

Outros

CNPJ NULO

Razão Social

Observação

Cód. Produto	Descrição	Localização	Lote	Unidade Medida	Quantidade	Valor Total de Custo	Alíquota ICMS	Valor Sem ICMS
3	componente 1	1	11	UN	50,000	R\$ 0,00	0,00	R\$ 0,00
4	Componente 2	1	12	UN	75,000	R\$ 0,00	0,00	R\$ 0,00

Movimento para Registro K280

Documento para Baixa dos Componentes

Tipo Número Série

Total R\$ 0,00

No encerramento da Ordem de Produção, o Sistema pedirá o número do lote para o produto que foi fabricado/manufaturado.

Encerramento de Ordem de Produção - Inclusão

Seleção por
 Ordem de Produção
 Lista de Embarque

Tipo da OP
OP ...

Número da OP
4 ...

Encerramento
 Parcial
 Total

Lista de Embarque
...

Núm.Documento
4.1

Encerramento
Data: 25/09/2023 ... Hora: 11:55 Lote:

Produto
Cód. Produto: 2 Descrição Produto: fabricado

Qtde Restante: 5,000 Qtde Perfeita: 0,000 Qtde Refugo: 0,000

Informações Adicionais para Movimentação Simples
Código Fiscal: Cód. Entrada/Saída: ... Nr. Livro: Folha: Centro de Custo: ... Nr. Doc. Remessa:

? [Ícone de Salvar] [Ícone de Fechar]

SISTEMA DE VENDAS

Quando for emitido o [documento de saída do produto](#), o procedimento será idêntico a Venda do [Produto Comprado](#) ao definir o [produto](#), o usuário clicará no DLG existente no campo lote para pesquisar pelo lote que está sendo vendido.

b) Controla Data dos Lotes

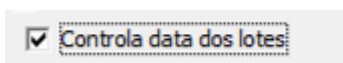

O Controle de **Datas dos Lotes** diz respeito a data de **entrada do produto** no **Sistema Controle de Estoque** da empresa, seja pela [compra de um produto](#) ou pela [fabricação de um produto](#).

PARA O **PRODUTO** COMPRADO E VENDIDO

SISTEMA CONTROLE DE COMPRAS

Quando a empresa controla a **data dos Lotes**, ao cadastrar a [Notificação de Recebimento](#) e definir o lote, **automaticamente** o Sistema irá atribuir a data da [notificação de recebimento](#) como sendo a data do Lote.

cc Notificação de Recebimento - Inclusão

Cabeçalho | Itens | Valores/Observações | Duplicatas | Desdobramento por Despesa / C. Custo

← →

Cód. Produto	Descrição	Nr. Lote	Unid. Med.	Taxa Conv.	Quant.	Valor Unit.	Tipo Desc.	% Des
1	Produto	11	UN	1,000000	5,000	100,00		0,

cc Lotes

← ← → → | 📄 🗑️ 👁️ ✎️ 📄 ✖️ ✖️

Cód. Produto	Lote	Data do Lote	Nº Lote Fornecedor	Data Vencdo do Lote
1	11	25/09/2023		

← ✖️

PARA O **PRODUTO** FABRICADO/MANUFATURADO

SISTEMA CONTROLE DE ESTOQUE

Será [encerrada a ordem de produção](#) e definido o lote do [produto](#) e automaticamente, o Sistema irá cadastrar a data do lote com a [data de encerramento da Ordem de Produção](#)

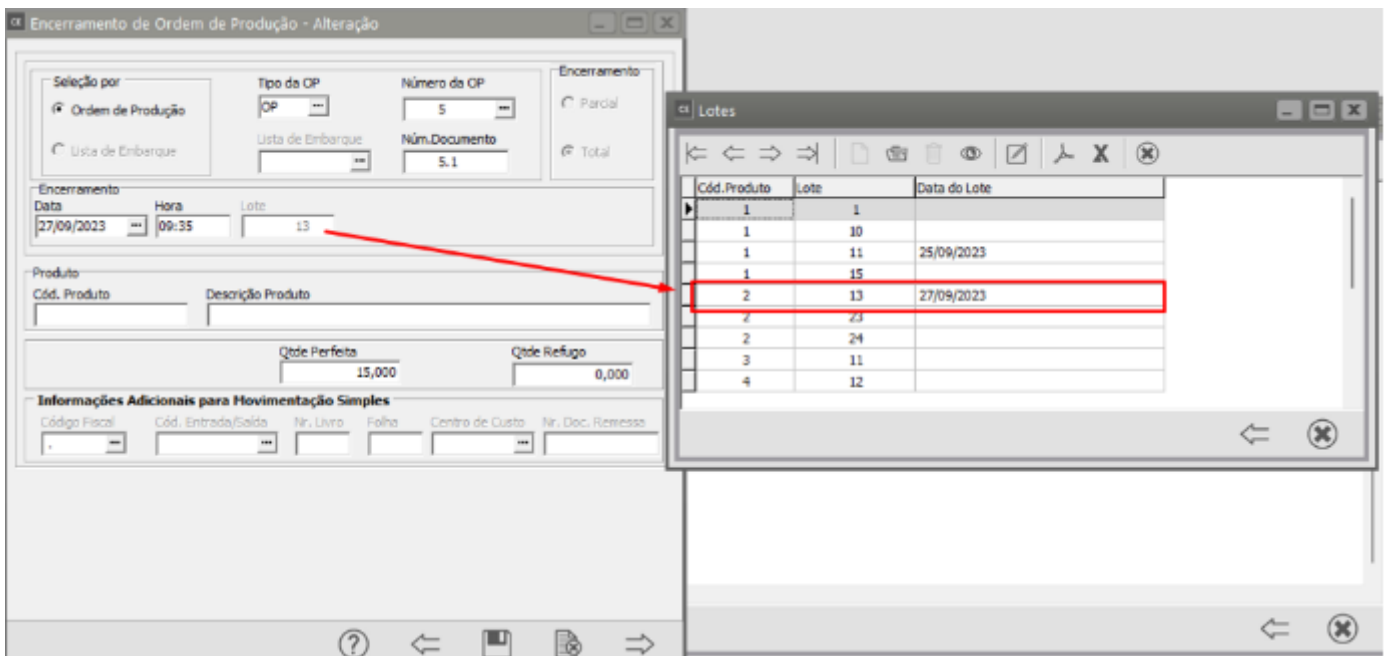

SISTEMA DE VENDAS

Quando for emitido o [documento de saída do produto](#), o procedimento será idêntico a Venda do [Produto Comprado](#) ao definir o [produto](#), o usuário clicará no DLG existente no campo lote para pesquisar pelo lote que está sendo vendido.

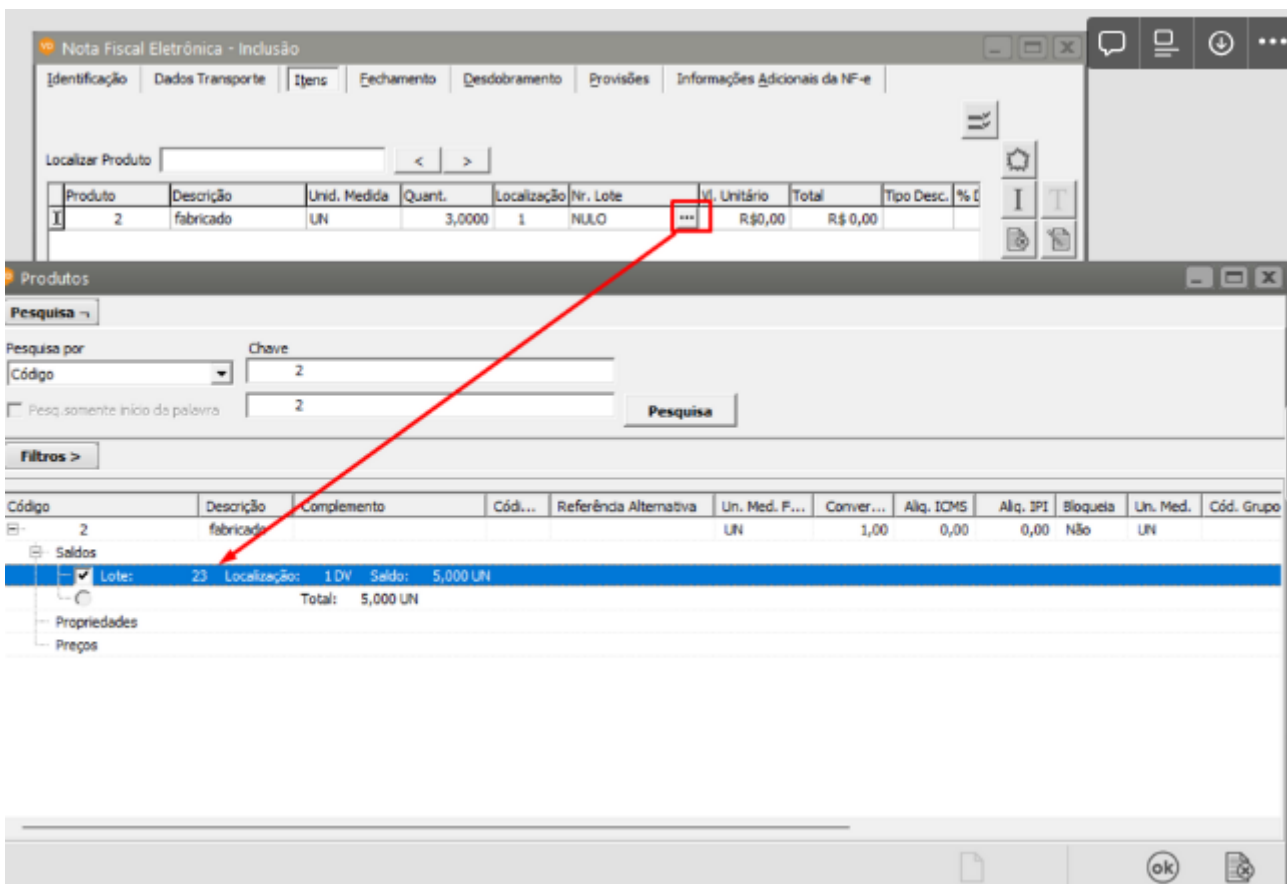

C) Controla data de vencimento dos lotes

Controla data de vencimento dos lotes

- O controle da **data de vencimento do lote** é importante para que a empresa não [venda um produto](#) cujo lote está com data vencida.
- O usuário poderá definir se quando for informado um lote vencido o sistema deve **avisar ou bloquear** a gravação do documento.

Controla data de vencimento dos lotes

Ao movimentar lotes vencidos:

Avisar

Bloquear

SISTEMA CONTROLE DE COMPRAS

Quando o usuário informar o item que está sendo [comprado](#) e o número do lote de entrada do [produto](#), ao salvar a [Notificação de Recebimento](#), o Sistema apresentará a tela para que seja informada a **data de vencimento do lote informado anteriormente**.

Essa informação será manual

Cod. Produto	Lote	Descrição	Data Vencido do Lote
1	15	Produto	28/09/2023

The "Lote" and "Data Vencido do Lote" fields are highlighted with red boxes. The main window also shows a table for "Itens do Desdobramento" with columns: Código Fiscal, Desdob., Código Despesa, Centro de Custo, Tipo Rateio, %, and Valor. The total value is R\$ 5.000,00.

SISTEMA CONTROLE DE ESTOQUE

Se for acessado o menu Manutenção>[Produtos](#)>Lotes, você conseguirá visualizar a **data de vencimento dos lotes** cadastrados na [compra da mercadoria](#)

Cód. Produto	Lote	Data do Lote	Nº Lote Fornecedor	Data Vencido do Lote
1	15			28/09/2023

SISTEMA DE VENDAS

Parametrizado para AVISAR quando o lote estiver vencido

Ao informar o [código do produto](#), no campo número do lote, o usuário poderá digitar ou pesquisar o número do lote, ao definir o lote, se o **Sistema de Vendas** verificar que o mesmo está vencido apresentará mensagem **avisando que o lote está vencido**, e o usuário irá definir se o mesmo será ou não utilizado

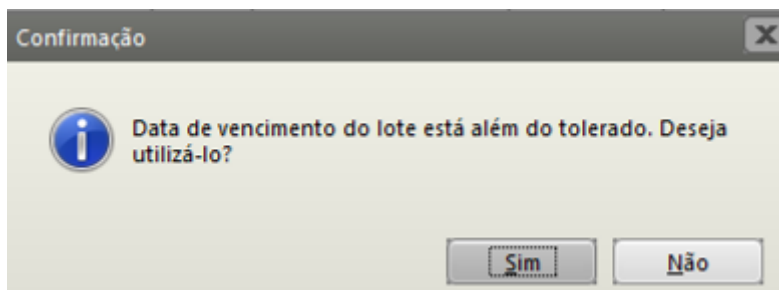

Parametrizado para BLOQUEAR quando o lote estiver vencido

Ao informar o [código do produto](#), no campo número do lote, o usuário poderá digitar ou pesquisar o número do lote, ao definir o lote, se o Sistema de Vendas verificar que o mesmo está vencido apresentará mensagem **bloqueando a saída do [produto](#)**

OBSERVAÇÃO

Tolerância (em dias) para vencimento do lote

Dentro do [Cadastro do produto](#), aba Informações Adicionais temos o campo **tolerância da Validade**

Essa informação deverá ser preenchida em quantidade de Dias.

- Quando o usuário definir uma quantidade de dias de **tolerância da validade do lote** do [produto](#), o Sistema para **Avisar ou Bloquear** a saída de [produtos](#) com lote vencido irá utilizar a **data de vencimento do lote, adicionar a quantidade de dias cadastrados no campo Tolerância da Validade** e passará a considerar essa nova data para Validade do Lote.

O restante do processo **Avisar ou Bloquear** não será alterado.

d) Ordenação dos Lotes

Através deste [parâmetro](#) o usuário definirá se na pesquisa do lote (documentos e [movimentações](#) do sistema) serão apresentados os lotes em ordem de **Data dos Lotes** ou em ordem de **Data de Vencimento dos Lotes**

e) Tratar lote como indivisível para a Lista de embarque

Tratar lote como indivisível para lista de embarque

Se a empresa utilizar [Lista de Embarque](#) (utilizando a reserva de [produtos](#) ao cadastrar um [Pedido](#)), o usuário poderá assinalar a opção **Tratar lote como indivisível para a [Lista de embarque](#)**.

Com este [parâmetro](#) assinalado, o Sistema exigirá que o lote informado na [Lista de Embarque](#) tenha a quantidade total do [produto](#), **nunca apresentando dois ou mais lotes para um mesmo [produto](#)**.

f) Controla Lote dos Fornecedores

Controla Lote dos Fornecedores

Este [parâmetro](#) servirá apenas para os **Produtos Comprados**, pois para [produtos](#) manufaturados **não haverá definição de fornecedor pois o mesmo é fabricado pela empresa**

SISTEMA CONTROLE DE COMPRAS

Quando o usuário define que irá **controlar o lote de [fornecedores](#)**, ao salvar uma [Notificação de Recebimento](#) o Sistema irá questionar **qual o número do Lote do [Fornecedor](#)**

Essa informação será digitada manualmente, pois o **Sistema Controle de Compras** não tem a informação do Lote do [Fornecedor](#)

Código Fiscal	Desdob.	Código Despesa	Centro de Custo	Tipo Rateio	%	Valor
1.102	000	1.01.001	1	P	100,000000	R\$1.000,00

Cod. Produto	Lote	Descrição	Lote Fornecedor	Data Vencido do Lote
1	7	Produto	30	

Total da Nota: R\$ 1.000,00

Ao acessar o menu Manutenção>[Produtos](#)>Lote, em qualquer Sistema que possua a tabela de [Produtos](#), o usuário conseguirá visualizar o **número do lote do fornecedor** informado no cadastro da [Notificação de Recebimento](#).

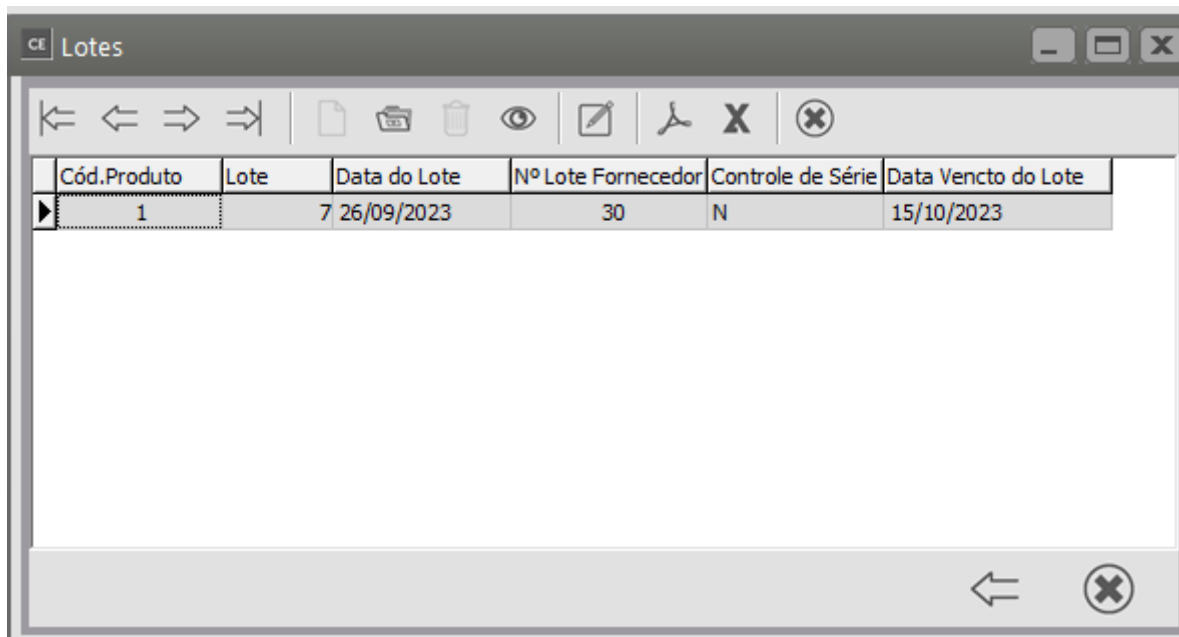

Cód. Produto	Lote	Data do Lote	Nº Lote Fornecedor	Controle de Série	Data Vencto do Lote
1	7	26/09/2023	30	N	15/10/2023

G) Gera numeração de lotes automaticamente para [produtos](#) manufaturados no [encerramento da Ordem de Produção](#) (ou em [movimentos de entrada no estoque](#))

Gera numeração de lotes autom. para produtos Manuf. no encerramento de OP (ou movim. de ent. no Estoque)

Essa geração de Lotes será exclusivamente para [produtos manufaturados](#) e o lote será gerado no [encerramento da Ordem de Produção](#)

SISTEMA CONTROLE DE ESTOQUE

Quando for [encerrada uma Ordem de Produção](#), o Sistema não apresentará o campo para definição de Lote pois essa definição será feita **automaticamente** pelo Sistema.

Encerramento de Ordem de Produção - Inclusão

Seleção por
 Ordem de Produção
 Lista de Embarque

Tipo da OP
OP

Número da OP
6

Encerramento
 Parcial
 Total

Lista de Embarque
Núm.Documento
6.1

Encerramento
Data: 26/09/2023 Hora: 13:38

Produto
Cód. Produto: 2 Descrição Produto: Fabricado

Qtde Restante: 15,0

Informações Adicionais
Código Fiscal: .

Info: 0,000

Doc. Remessa

Informação
Tipo de Encerramento é Total. Confirma a operação?
Sim Não

- O Sistema irá verificar o último lote gerado e adicionará 1 para gerar o próximo lote.
- Será apresentada mensagem informando o número do lote que foi gerado automaticamente

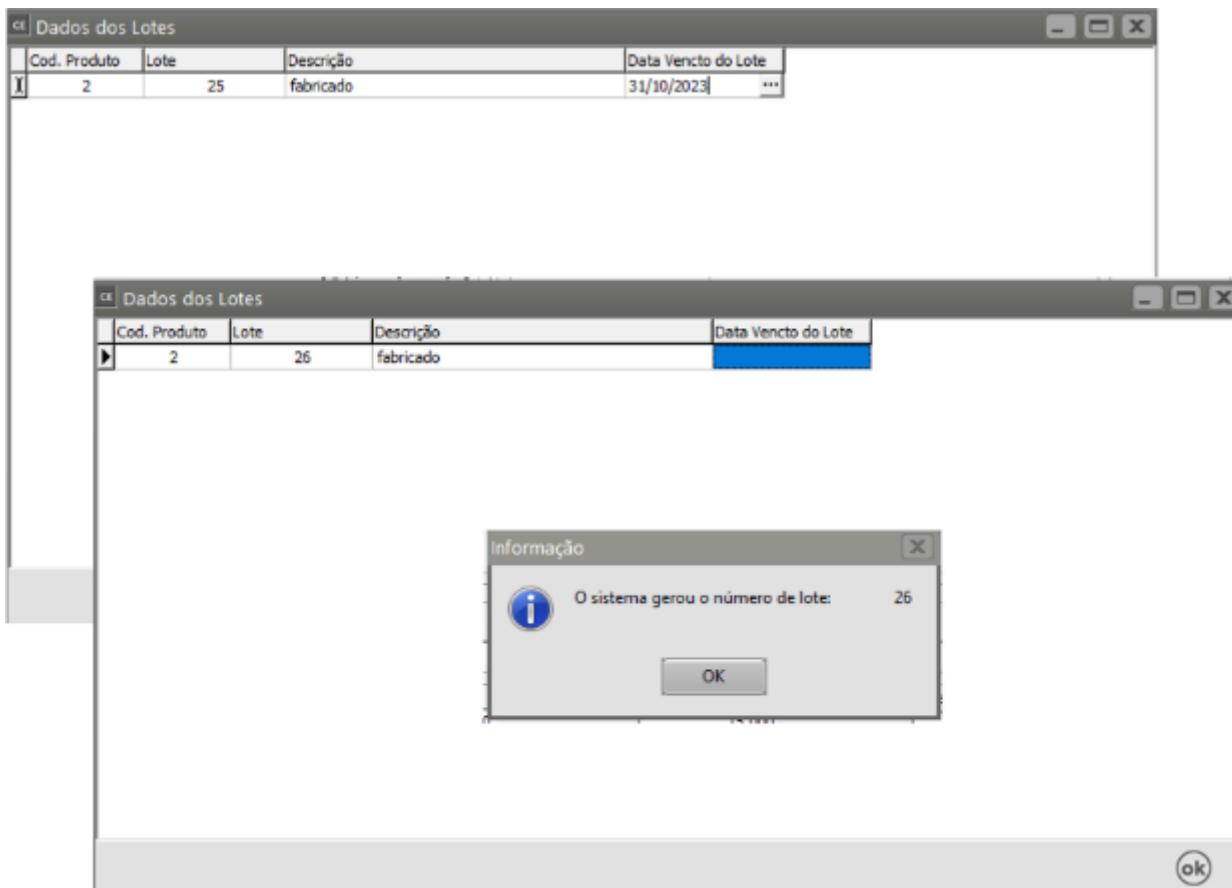

Ao acessar o menu **Manutenção**>**Produtos**>**Lote** será possível visualizar o lote gerado

Cód. Produto	Lote	Data do Lote	Nº Lote F	Data Vencto do Lote
2	13	27/09/2023		
2	17	26/09/2023		30/09/2023
2	23			
2	24			
2	25	26/09/2023		31/10/2023
2	26	26/09/2023		

Observação:

Caso você exclua o [encerramento da Ordem de Produção](#), o lote gerado **ainda será visualizado**, **mas não será utilizado**, ao [encerrar novamente a Ordem de Produção](#) será gerado um **NOVO**

Lote para os [produtos](#).

H) Gera numeração de lotes automaticamente para os [Produtos Comprados](#)

Se for definido que **Gera numeração de lotes automaticamente para os [produtos comprados](#)**

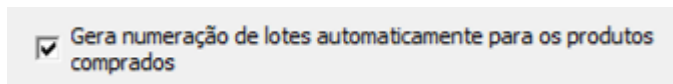

SISTEMA CONTROLE DE COMPRAS

Quando for cadastrada uma [Notificação de Recebimento](#) de um [produto comprado](#) de um [fornecedor](#), com [CFOP](#) que tenha integração com o **Sistema Controle de Estoque**, o Sistema apresentará a tela **informando o número de Lote gerado automaticamente**

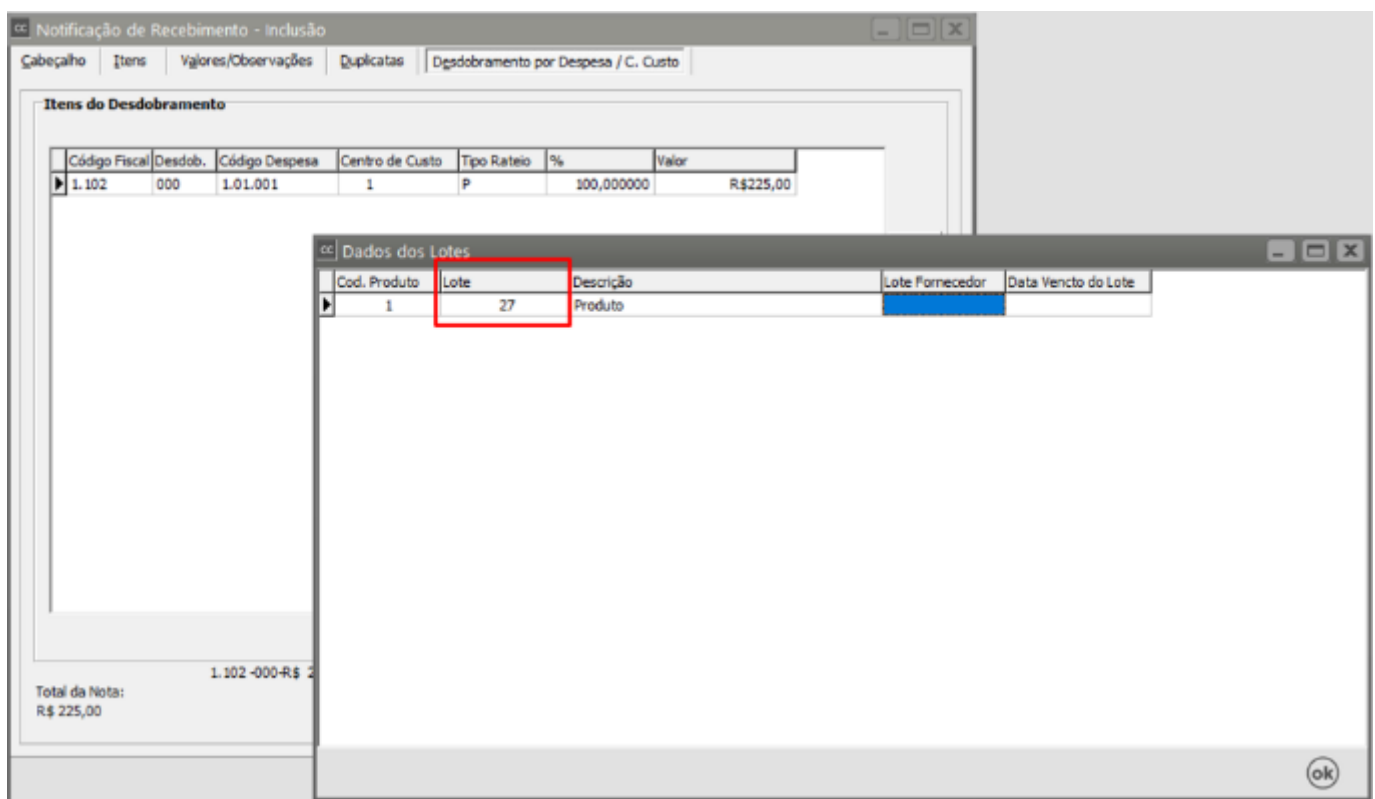

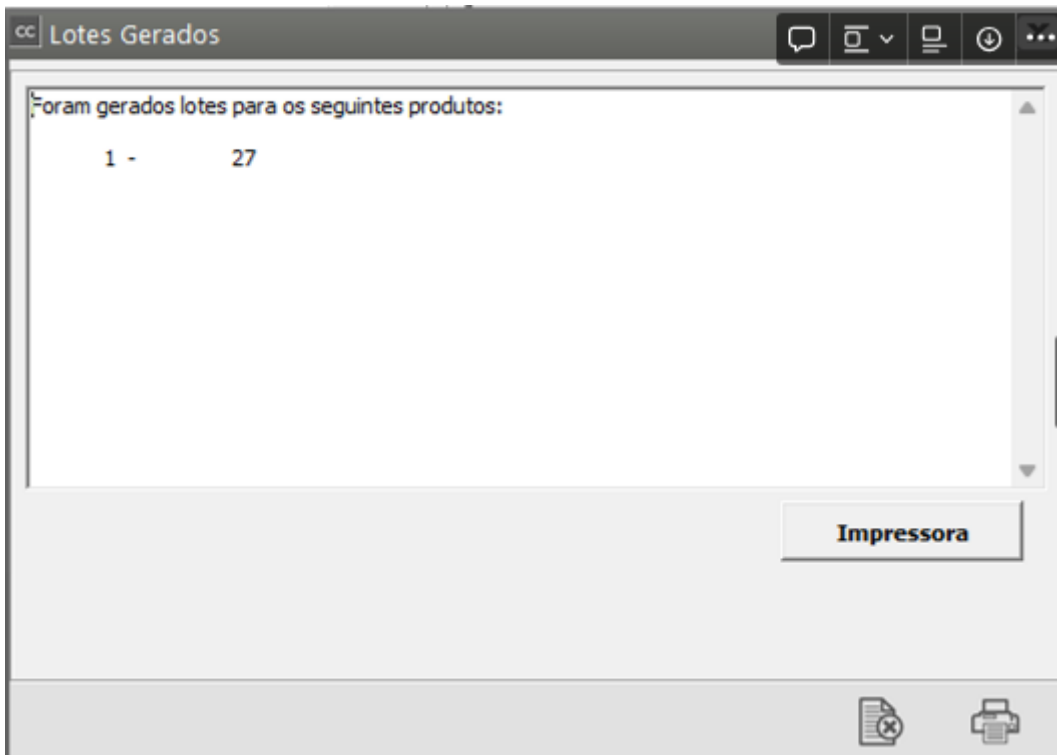

Ao pesquisar/visualizar o menu Manutenção>[Produtos](#)>Lotes o usuário conseguirá ver os lotes dos [produtos](#) gerados automaticamente

Cód. Produto	Lote	Data do Lote	Nº Lote F	Data Vencido do Lote
1	1			
1	7	26/09/2023		15/10/2023
1	10			
1	11	25/09/2023		
1	15			28/09/2023
1	27	26/09/2023		31/12/2023

I) Numeração diferenciada para [produtos comprados e manufaturados](#)

Essa opção poderá ser utilizada quando o usuário definir:

- Gera numeração de lotes automaticamente para [produtos](#) manufaturados no [encerramento da Ordem de Produção](#) (ou [movimento](#) de entrada no estoque)
- Gera numeração de lotes automaticamente para os [produtos comprados](#)

Gera numeração de lotes autom. para produtos Manuf. no encerramento de OP (ou movim. de ent. no Estoque)

Gera numeração de lotes automaticamente para os produtos comprados

Utiliza Lote como Código de Barras

Numeração diferenciada para produtos Comprados e Manufaturados

Se a opção **NÃO estiver assinalada**, a sequência de lotes será única para todos os [produtos](#) que derem entrada na empresa, **independente de serem comprados ou manufaturados**, por exemplo:

- compro produto - lote 1
- compro produto - lote 2
- fabrico produto - lote 3
- compro produto - lote 4
- compro produto - lote 5
- fabrico produto - lote 6

Se a opção **estiver assinalada**:

- haverá uma sequência de lotes pra [produtos](#) manufaturados/fabricados pela empresa e que serão gerados no encerramento da ordem de produção ou na entrada de [produto](#) acabado na [movimentação](#) do estoque
- haverá uma outra sequência de lotes para [produtos](#) comprados pela empresa ou que derem entrada no estoque pela [movimentação simples](#) de documento de compra

Desta forma:

- compro produto - lote 1
- compro produto - lote 2
- fabrico produto - lote 1
- compro produto - lote 3
- compro produto - lote 4
- fabrico produto - lote 2

J) Utiliza Lote como Código de Barras

Utiliza Lote como Código de Barras

Essa opção **NÃO** ficará habilitada se a empresa usa **Controla data dos Lotes e Controla data de vencimento dos Lotes**

SISTEMA DE VENDAS

Quando for emitida uma nota fiscal e informado o número do Lote, ao salvar o **Sistema de Vendas** irá apresentar a tela do lote que está saindo da empresa e haverá uma coluna para informação do **Código de Barras**, com opção de Sim e Não

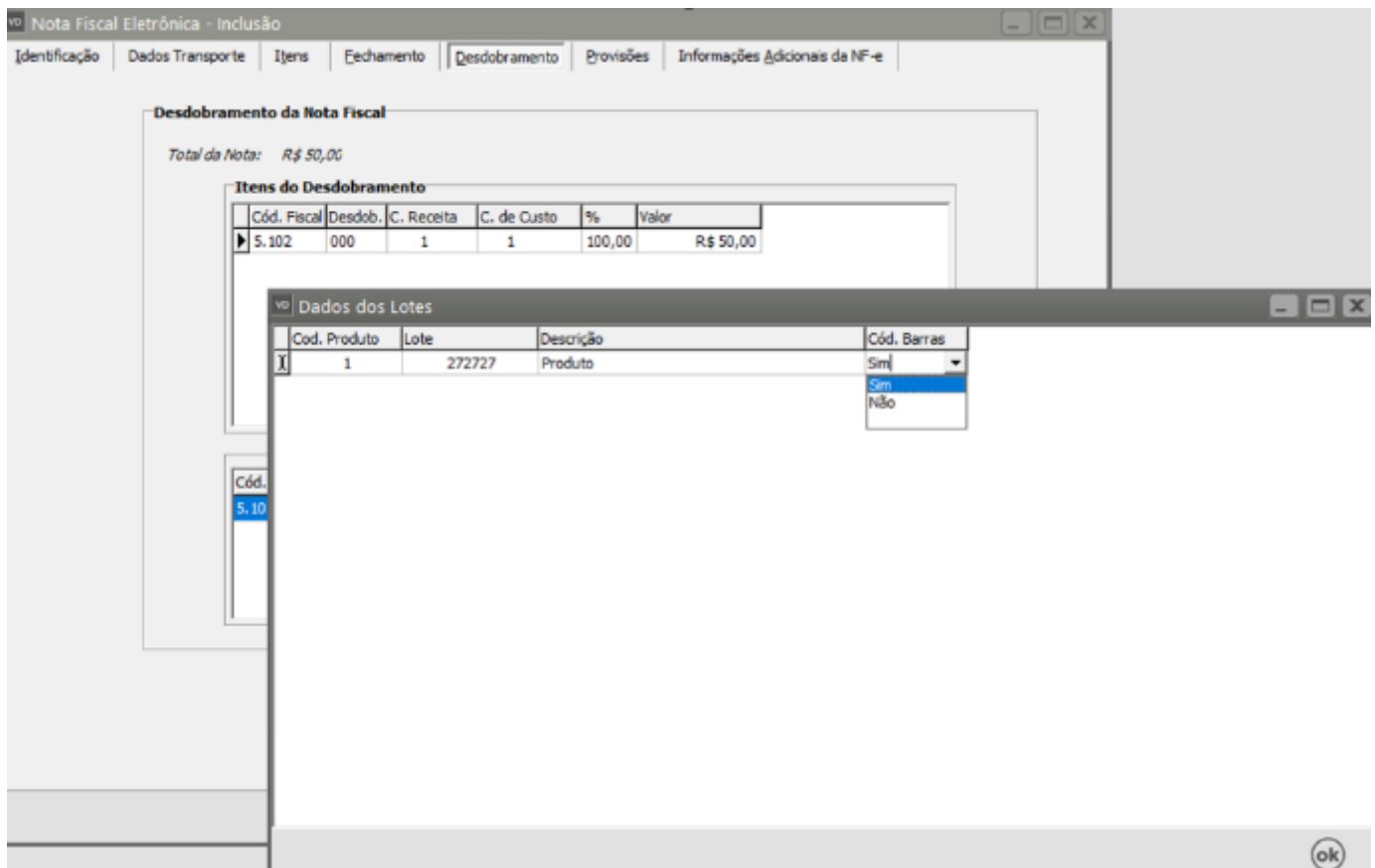

K) Criar Propriedades para Rastreabilidade de Lotes (configuração feita através do Sistema de Vendas) em Manutenção>Empresas>[Parâmetros dos Produtos](#)

Parâmetros de Produtos

Informações Gerais | Propriedades

Informações dos produtos

Gerar código do produto automaticamente
Código inicial

Utiliza Lote de Produtos
 Controla data dos lotes
 Controla data de vencimento dos lotes
 Criar propriedades para rastreabilidade de lotes

Ao movimentar lotes vencidos:
 Avisar Bloquear

Ordenar lotes por:
 Data dos Lotes Data de Vencimento

Tratar lote como indivisível para lista de embarque
 Controla Lote dos Fornecedores
 Gera numeração de lotes autom. para produtos Manuf. no encerramento de OP (ou movim. de ent. no Estoque)
 Gera numeração de lotes automaticamente para os produtos comprados
 Utiliza Lote como Código de Barras
 Numeração diferenciada para produtos Comprados e Manufaturados
 Assumir a quantidade de saldo do lote quando este for selecionado nos documentos do sistema
 Exibe Referência Alternativa do Produto no Orçamento, Pedido, NFe e Recibo.

Utiliza controle de Série dos Produtos
Nr. de dígitos da série Nr. de caracteres iniciais da série (Geração de séries)
Série inicial

Tipo de controle de série
 Controle Sequencial gerado pelo Sistema
 Controle Manual informado pelo usuário

Detalhes dos produtos
 Controla produtos por Sistema de Grade
Nome Característica 1

Nome Característica 2

Quebra opcional de produtos

Utiliza mais de uma Localização para o mesmo produto
Arredonda conversão de Unidade de Medida
de Faturamento p/ Estoque p/:

SISTEMA DE VENDAS

Quando essa opção estiver assinalada, o Sistema questionará:

- **Deseja criar a propriedade para Rastreabilidade de lotes (Código ANVISA) ?**

O **Código Anvisa** permite a consulta aos dados de registro dos [produtos](#) sujeitos à **VIGILÂNCIA SANITÁRIA**.

Confirmação

 Deseja criar a propriedade para Rastreabilidade de lotes (Codigo ANVISA)?

- Deseja criar a propriedade para Rastreabilidade de Lotes (Preço Máximo Consumidor) ?

O **Preço Máximo ao Consumidor** é aquele praticado pelas farmácias e drogarias. O **PMC** é o **preço máximo permitido para venda ao consumidor** e inclui os impostos incidentes.

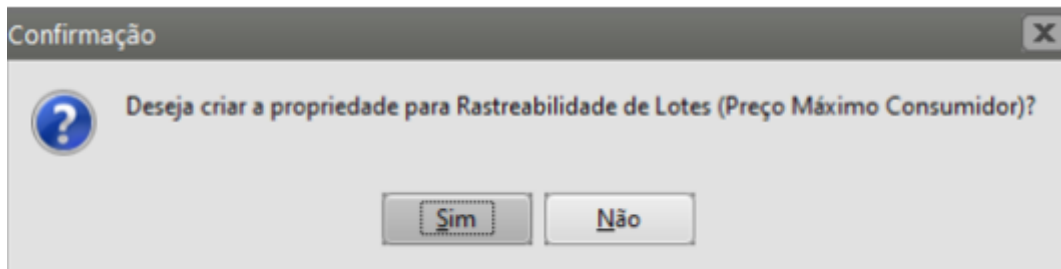

Quando definido **Sim** para a criação das propriedades, se o usuário acessar a [configuração dos produtos](#) na aba propriedades, irá verificar que foram criadas as duas propriedades - **Código da Anvisa e Preço Máximo ao Consumidor**, com visualização para a Nota Fiscal.

Nome Propriedade	Tipo	Por Lc	Fórmula	Visível no Or	Visível no Pe	Visível na Nota Fiscal	Visível	Visível	Campo I
GTIN	Texto	Não		Não	Não	Não			
largura	Numérico	Não		Não	Não	Não	Não	Sim	
Comprimento1	Numérico	Não		Não	Não	Não	Não	Sim	
Marca1	Texto	Não		Não	Não	Não	Não	Sim	
DataFabricação	Data	Não		Não	Não	Não	Não	Sim	
DataFimGarantia	Data	Não		Não	Não	Não	Não	Sim	
Espessura	Numérico	Não		Não	Não	Não	Não	Sim	
Volume	Calculado	Não	Largura * C	Não	Não	Não	Não	Sim	
PesoEmbalagem	Calculado	Não	Prod_PES	Não	Não	Não	Não	Não	
CodigoAnvisa	Texto	Não		Não	Não	Sim			
PrecoMaxConsumidor	Numérico	Não		Não	Não	Sim			

Se for acessado o [cadastro do produto](#), na **aba propriedades**, será possível **fazer o cadastro das duas propriedades criadas anteriormente**

No nosso exemplo:

- **CodigoAnvisa - 100**
- **PrecoMaxConsumidor - R\$ 15,00**

Produtos - Alteração

Identificação do Produto

Código: 1 | Descrição: Produto | Data de Cadastro: 13/09/2023

Complemento: | Referência Alternativa: |

Unidade de Medida / Informações NF | Informações Adicionais | Informações Fiscais | Detalhes | Preços | **Propriedades** | F < >

Propriedades

Propriedade	Valor
CodigoAnvisa	100
* PrecoMaxConsumidor	15,00

Ao [emitir a Nota Fiscal](#) será possível verificar ou cadastrar as duas propriedades

Nota Fiscal Eletrônica - Inclusão

Identificação | Dados Transporte | **Itens** | Fechamento | Desdobramento | Provisões | Informações Adicionais da NF-e

Localizar Produto: < >

Produto	Descrição	Unid. Medida	Quant.	Localização	Nr. Lote	Vi. Unitário	Total	Tipo Desc.	% C
1	Produto	UN	2,0000	000001	10	0,00	R\$ 0,00		

L) Assumir a quantidade de saldo do lote quando este for selecionado nos documentos do Sistema

Essa configuração está nos [Parâmetros dos Produtos](#) apenas do **Sistema de Vendas**

vd Parâmetros de Produtos

Informações Gerais Propriedades

Informações dos produtos

Gerar código do produto automaticamente

Código inicial

Utiliza Lote de Produtos

Controla data dos lotes

Controla data de vencimento dos lotes

Criar propriedades para rastreabilidade de lotes

Ao movimentar lotes vencidos:

Avisar Bloquear

Ordenar lotes por:

Data dos Lotes Data de Vencimento

Tratar lote como indivisível para lista de embarque

Controla Lote dos Fornecedores

Gera numeração de lotes autom. para produtos Manuf. no encerramento de OP (ou movim. de ent. no Estoque)

Gera numeração de lotes automaticamente para os produtos comprados

Utiliza Lote como Código de Barras

Numeração diferenciada para produtos Comprados e Manufaturados

Assumir a quantidade de saldo do lote quando este for selecionado nos documentos do sistema

Exibe Referência Alternativa do Produto no Orçamento, Pedido, NFe e Recibo.

Utiliza controle de Série dos Produtos

Nr. de dígitos da série: 0

Nr. de caracteres iniciais da série: 0 (Geração de séries)

Série inicial

Tipo de controle de série

Controle Sequencial gerado pelo Sistema

Controle Manual informado pelo usuário

Detalhes dos produtos

Controla produtos por Sistema de Grade

Nome Característica 1

Nome Característica 2

Quebra opcional de produtos

Tamanho1234

Utiliza mais de uma Localização para o mesmo produto

Arredonda conversão de Unidade de Medida

de Faturamento p/ Estoque p/: Cima

Quando a opção for assinalada, ao informar o [produto](#) e o lote, automaticamente o **Sistema de Vendas** trará a totalidade de [produtos](#) do lote informado.

SISTEMA DE VENDAS

- Visualizando o controle de Lotes verificamos que para o [produto](#) 1, no lote 27 temos 15 unidades

Produtos - Alteração

Identificação do Produto

Código: 1 Descrição: Produto Data de Cadastro: 13/09/2023

Complemento: Referência Alternativa:

Identificação | Unidade de Medida / Informações NF | Informações Adicionais | Informações Fiscais | **Detalhes** | Preços | Pro

Grade

Saidas8	Saldo8	CustoMedio8	Entradas9	Saidas9	Saldo9	CustoMedio9	Entradas10	Saidas10	Saldo10
0,000	0,000	R\$ 0,00	1,000	2,000	-1,000	R\$ 0,00	0,000	0,000	0,000
0,000	0,000	R\$ 0,00	10,000	0,000	10,000	R\$ 0,00	0,000	0,000	0,000
0,000	0,000	R\$ 0,00	100,000	2,000	98,000	R\$ 0,00	0,000	0,000	0,000
0,000	0,000	R\$ 0,00	5,000	5,000	0,000	R\$ 0,00	0,000	0,000	0,000
0,000	0,000	R\$ 0,00	50,000	4,000	46,000	R\$ 0,00	0,000	0,000	0,000
0,000	0,000	R\$ 0,00	15,000	0,000	15,000	R\$ 0,00	0,000	0,000	0,000
0,000	0,000	R\$ 0,00	0,000	0,000	0,000	R\$ 0,00	0,000	0,000	0,000
0,000	0,000	R\$ 0,00	0,000	20,000	-20,000	R\$ 0,00	0,000	0,000	0,000
0,000	0,000	R\$ 0,00	0,000	10,000	-10,000	R\$ 0,00	0,000	0,000	0,000

Saldo do lote 27

- Ao [emitir a nota fiscal de saída do produto](#), na aba itens quando for informado o [código do produto](#), antes de informar a quantidade o **Sistema de Vendas** deverá pedir o lote do [produto](#)

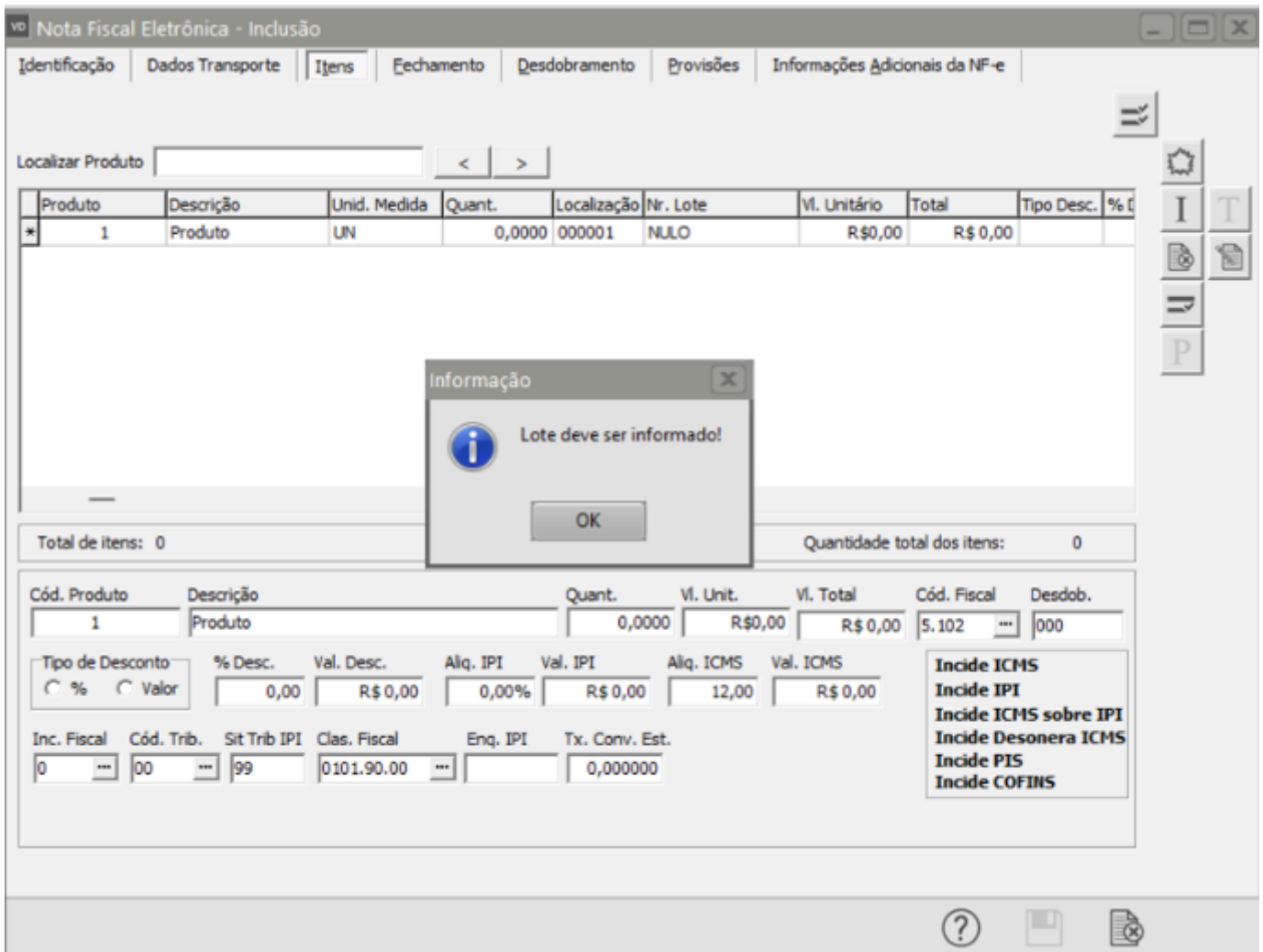

- Quando for informado o número do lote do produto, o Sistema preencherá **automaticamente** a quantidade do item com o total de produtos do lote informado, no exemplo 15.

Nota Fiscal Eletrônica - Alteração

Identificação | Dados Transporte | **Itens** | Echamento | Desdobramento | Provisões | Informações Adicionais da NF-e

Localizar Produto < >

Desdob.	Produto	Descrição	Unid. Medida	Quant.	Localização	Nr. Lote	vl. Unitário	Total	Tipo D
000	1	Produto	UN	0,0000	000001	27	R\$50,00	R\$ 0,00	

Total de itens: 1 Valor total dos itens: R\$ 500,00 Quantidade total dos itens: 10

Cód. Produto	Descrição	Quant.	vl. Unit.	vl. Total	Cód. Fiscal	Desdob.
1	Produto	0,0000	R\$50,00	R\$ 0,00	5.102	000

% Valor % Desc. Val. Desc. Aliq. IPI Val. IPI Aliq. ICMS Val. ICMS
 0,00 R\$ 0,00 0,00% R\$ 0,00 0,00 R\$ 0,00

Inc. Fiscal Cód. Trib. Sit Trib IPI Clas. Fiscal Enq. IPI Tx. Conv. Est.
 0 00 99 0101.90.00 0,000000

Incide ICMS
Incide IPI
Incide ICMS sobre IPI
Incide Desonera ICMS
Incide PIS
Incide COFINS

M) Controle de Lotes no [Cadastro dos Produtos](#)

Se for acessado o menu **Manutenção**>[Produtos](#)>**Manutenção**

CE Controle de Estoque - Versão 7.764

Manutenção | Movimentação | Relatórios | Utilitários | Ajuda

- Empresas ▶
- Clientes ▶
- Fornecedores ▶
- Deptos/Estrut. da Organização ▶
- Produtos ▶**
 - Cadastra
 - Manutenção**
- Produtos / Fornecedores ▶

Pesquisar e editar o [produto](#), na aba **Detalhes**, será possível visualizar as informações dos lotes para o [produto](#) definido

O controle realizado nesta aba leva em conta os lotes criados e as saídas e entradas para o lote

Temos as informações:

- [localização do produto](#)
- número do lote
- quantidade anterior (implantação de saldo)
- custo anterior
- entrada em janeiro
- saída em janeiro
- saldo em janeiro
- custo médio em janeiro
- entrada em fevereiro
- saída em fevereiro
- saldo em fevereiro
- custo médio em fevereiro

Desta forma é feito para todos os meses do ano definido

Quant. anterior	Entrada	Saída	Saldo	Quant. anterior	Entrada	Saída	Saldo	Quant. anterior	Entrada	Saída	Saldo	Quant. anterior	Entrada	Saída	Saldo	Quant. anterior	Entrada	Saída	Saldo	Quant. anterior	Entrada	Saída	Saldo
0,000	1,000	0,000	1,000	1,000	0,000	0,000	1,000	1,000	0,000	0,000	1,000	1,000	0,000	0,000	1,000	1,000	0,000	0,000	1,000	0,000	0,000	1,000	1,000
1,000	0,000	1,000	0,000	0,000	0,000	0,000	0,000	0,000	0,000	0,000	0,000	0,000	0,000	0,000	0,000	0,000	0,000	0,000	0,000	0,000	0,000	0,000	0,000
0,000	0,000	0,000	0,000	0,000	0,000	0,000	0,000	0,000	0,000	0,000	0,000	0,000	0,000	0,000	0,000	0,000	0,000	0,000	0,000	0,000	0,000	0,000	0,000
0,000	0,000	0,000	0,000	0,000	0,000	0,000	0,000	0,000	0,000	0,000	0,000	0,000	0,000	0,000	0,000	0,000	0,000	0,000	0,000	0,000	0,000	0,000	0,000
0,000	0,000	0,000	0,000	0,000	0,000	0,000	0,000	0,000	0,000	0,000	0,000	0,000	0,000	0,000	0,000	0,000	0,000	0,000	0,000	0,000	0,000	0,000	0,000
0,000	0,000	0,000	0,000	0,000	0,000	0,000	0,000	0,000	0,000	0,000	0,000	0,000	0,000	0,000	0,000	0,000	0,000	0,000	0,000	0,000	0,000	0,000	0,000
0,000	0,000	0,000	0,000	0,000	0,000	0,000	0,000	0,000	0,000	0,000	0,000	0,000	0,000	0,000	0,000	0,000	0,000	0,000	0,000	0,000	0,000	0,000	0,000
0,000	0,000	0,000	0,000	0,000	0,000	0,000	0,000	0,000	0,000	0,000	0,000	0,000	0,000	0,000	0,000	0,000	0,000	0,000	0,000	0,000	0,000	0,000	0,000
0,000	0,000	0,000	0,000	0,000	0,000	0,000	0,000	0,000	0,000	0,000	0,000	0,000	0,000	0,000	0,000	0,000	0,000	0,000	0,000	0,000	0,000	0,000	0,000
0,000	0,000	0,000	0,000	0,000	0,000	0,000	0,000	0,000	0,000	0,000	0,000	0,000	0,000	0,000	0,000	0,000	0,000	0,000	0,000	0,000	0,000	0,000	0,000
0,000	0,000	0,000	0,000	0,000	0,000	0,000	0,000	0,000	0,000	0,000	0,000	0,000	0,000	0,000	0,000	0,000	0,000	0,000	0,000	0,000	0,000	0,000	0,000

Veja também os Itens:

- [Cadastrando Produtos](#)
- [Trabalhando com Lotes de Produtos \(Comprados e Manufaturados\)](#)
- [Cadastrando Propriedades dos Lotes](#)

Revision #17

Created 10 November 2023 17:03:04 by ProjetosD

Updated 1 June 2026 16:51:48 by ProjetosD