

Romaneio de Carga

<https://www.youtube.com/embed/HCY1qms4AGw>

Para cadastro de **Romaneio de Carga** você deverá acessar o menu [Manutenção/Empresas/Parâmetros Adicionais da Empresa](#) - [aba Contratos/Orçamentos/Pedidos/Romaneios](#) e selecionar o campo **“Utiliza Romaneio de Cargas”**

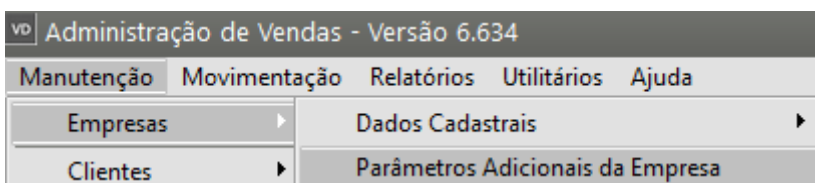

Parâmetros da Empresa

Principal | **Contratos/Orçamentos/Pedidos/Romaneios** | Considerações Gerais (Parte 1) | Considerações Gerais (Parte 2)

Formação Preços | Informações Nota Fiscal | NF-e | Duplicatas/Boletos | Adicionais Nota Fiscal

Integração/Exportação (Parte 1) | Integração/Exportação (Parte 2) | Impostos | Comissão de Vendedores | MDFe

Contratos

- Utiliza Contratos?
- Vincula contratos a orçamentos?
- Utiliza Sub Contratação

Romaneio de Cargas

- Utiliza Romaneio de Cargas
- Ratear Frete nos Pedidos
- Rateia Frete por: Peso Qtdade
- Faturar Pedidos do Romaneio

Orçamentos

- Utiliza Orçamentos?
- Calcula IPI nos orçamentos
- Envia mais de um orçamento por e-mail.
- Utiliza CFOP padrão dos documentos fiscais para os Orçamentos
- Aceita produtos iguais no mesmo orçamento?
- Controlar aprovação de orçamentos
- Bloqueia número do Orçamento

Pedidos

- Utiliza Pedidos?
- Gera duplicatas para pedidos?
- Altera Pedidos já faturados?
- Aceita produtos iguais no mesmo pedido?
- Aceita pedidos sem Condição de Pagamento?
- Controla Aprovação de Pedidos
 - Permite alteração de Pedidos Aprovados
 - Imprimir Pedido somente se o mesmo estiver Aprovado
- Imprime saldos dos pedidos após faturamento parcial?
- Gera numeração automaticamente?
 - Bloqueia número do Pedido
- Envia mais de um pedido por e-mail.
- Utiliza CFOP padrão dos documentos fiscais para os Pedidos.
- Altera Número do Item do Pedido (nItemPed) para geração do XML
- Reserva itens do Pedido somente na data de Aprovação
- Habilita Conferência Física?

Baixa dos Pedidos

- NF de Venda
- NF de Remessa

Dt. Cálculo Vencto Pedido

- Emissão
- Entrega

Diferencia através de cores, o status do pedido com relação ao saldo em estoque dos itens.

- Importar número(s) do(s) pedido(s) vinculados para observações dos recibos

Atalho para faturamento

Documento de venda padrão

Controla número da revisão dos documentos Envia documentos por e-mail automaticamente.

Ao habilitar o Romaneio de Cargas nos [Parâmetros Adicionais da Empresa](#) o Sistema também habilitará no menu **Manutenção>Tabelas>Cidades** mais dois menus:

- Bairros
- Sub Regiões

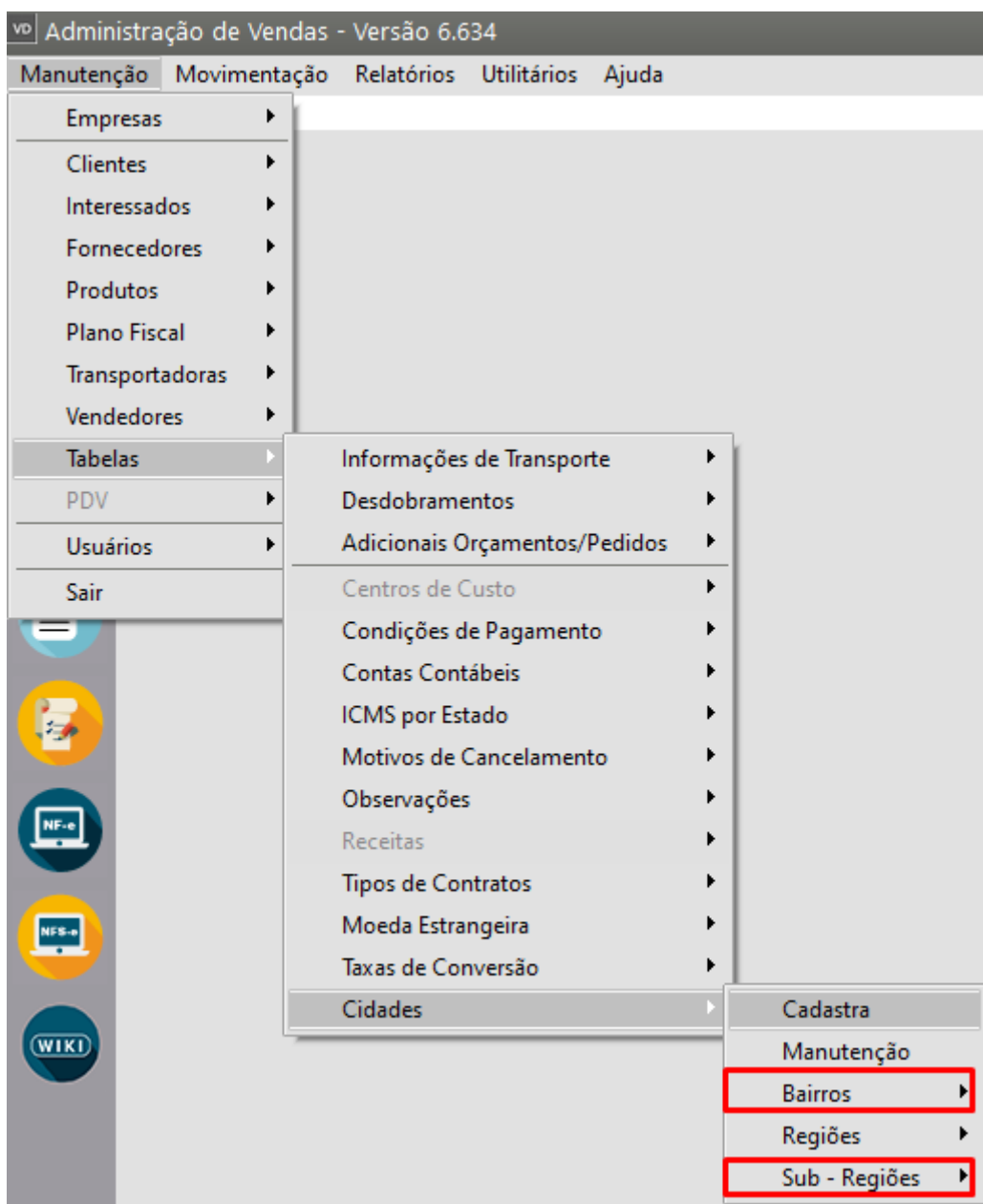

Bairros – A tabela de Bairros será carregada automaticamente e nela estarão cadastrados todos os bairros que estiverem definidos nos [cadastros de clientes](#).

Atenção: Caso você tenha definido o mesmo bairro de várias formas diferentes o Sistema irá considerar que são **bairros diferentes** (por exemplo se você utilizar abreviação em um cliente e não utilizar no outro cliente, para o mesmo bairro, o sistema irá considerar como sendo 2 bairros), por isso é **importante realizar a manutenção da tabela de clientes e utilizar um padrão de bairros para que não ocorra duplicidade de informações.**

Código	Bairro	CIDADE	ESTADO
24	AGUA VERDE	CURITIBA	PR
25	AGUAS MORTAS	CACHOEIRINHA	RS
26	ALCANTARA	SÃO GONÇALO	RJ
27	ALDEIA DA SERRA	BARUERI	SP
28	ALDEIA DOS LARANJEIROS	PORTO FELIZ	SP
29	ALMEIDA PRADO	IGARATÁ	SP
30	ALPAVILLE	SAO PAULO	SP
31	ALPES DE ITAQUERA	ARUJÁ	SP
32	ALPES DE ITAQUERA	ITAQUAQUECETUBA	SP
33	ALPHAVILLE	SANTANA DE PARNAÍBA	SP
34	ALPHAVILLE EMILIA	BARUERI	SP

Sub-Regiões - Essa tabela deverá ser cadastrada pela empresa de acordo com a classificação que ela já está acostumada a utilizar, como por exemplo **Estados, Cidades, Pontos Cardiais, etc.**

Defina o Primeiro Bairro da Sub-Região que você estiver cadastrando e repita o procedimento até definir todos os bairros

Vincular Sub-Regiões e Bairros - Inclusão

Cidade
Código da Cidade
09502

Cidade
CAMPINAS

Estado
SP

Sub - Região
Código Descrição
1 SUL

Bairros da Sub-Região
Bairro : + + 🔍

Índice	Bairro
1	CAMBUI
2	CHÁCARA FORMOSA
3	CONJUNTO HABITACIONAL P

?

📁

🗑️

Caso você não encontre o Bairro que irá utilizar clique no botão com o símbolo (+) para cadastrá-lo

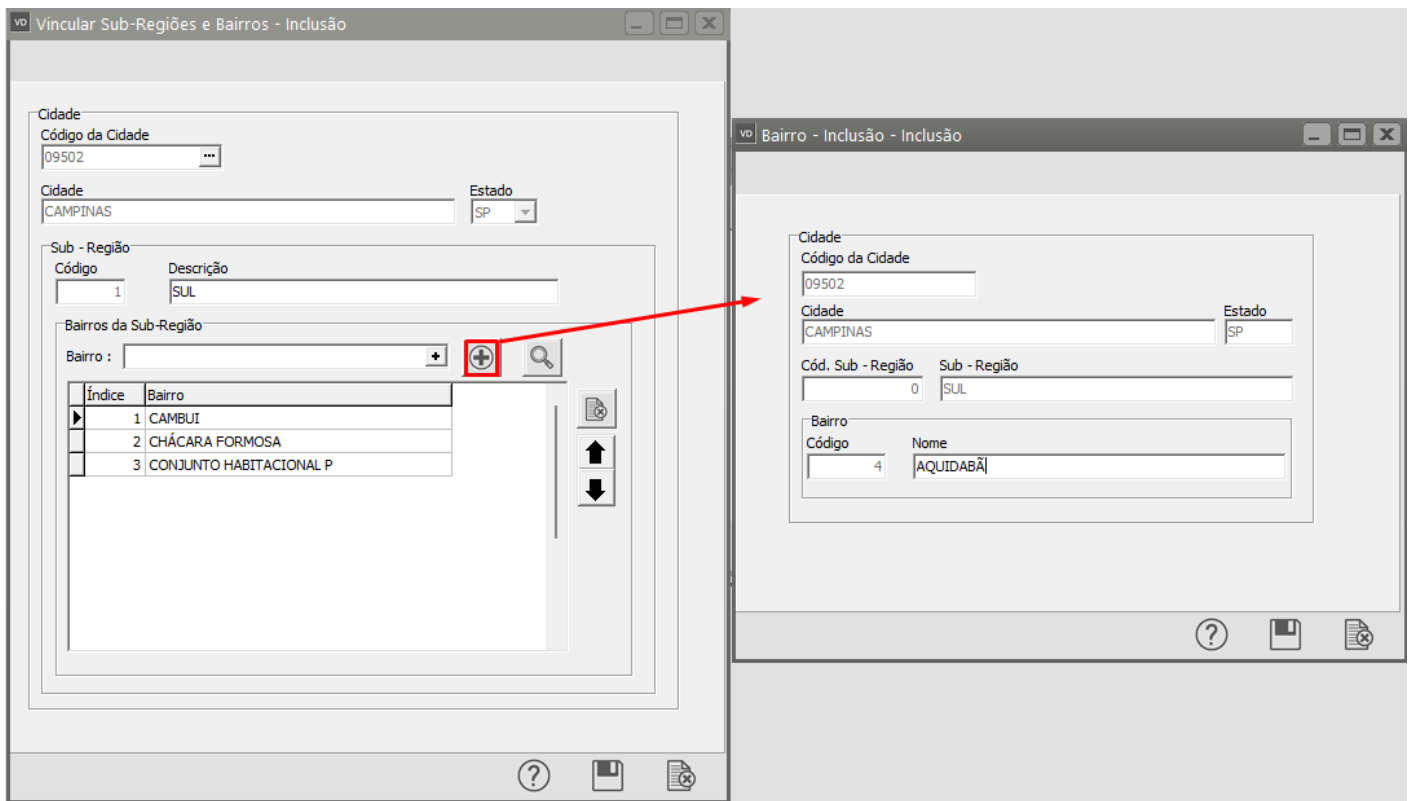

A partir do momento que os [Parâmetros Adicionais da Empresa](#) é Salvo o Sistema **DESABILITARÁ** o menu **Relatórios/Romaneio de Carga**



E habilitará um novo documento a ser utilizado pelo usuário no menu **Movimentação>Romaneio de Cargas**

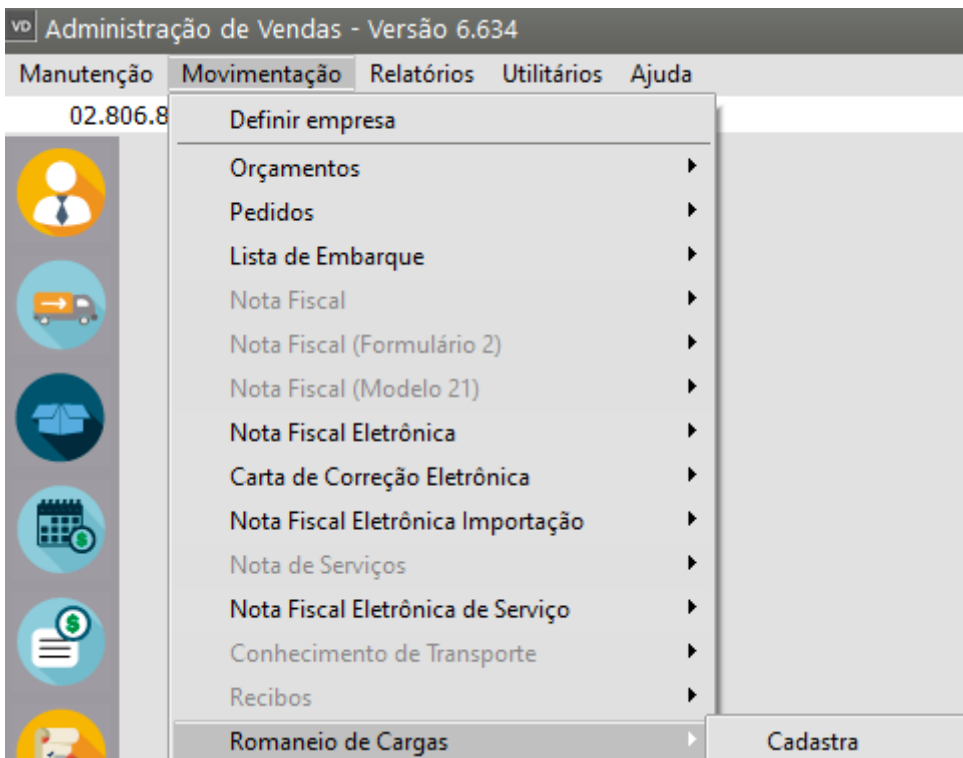

Defina quem é o [Transportador](#) da mercadoria, o Telefone, Veículo e Placa do Veículo e em seguida clique no botão **"Importa dados de Notas Fiscais"** ou **"Pedidos"**

Romaneio de Cargas - Inclusão

Romaneio

Número do Romaneio: 1

Modelo Romaneio

Modelo 1

Modelo 2

Nota Fiscal

Transportadora

Código: 1 Nome: Transportador da Mercadoria Data (Modelo 2): 28/12/2023

Telefone: (19) 3535-3535 Veículo: Placa: XXX1234

Ajudante (Modelo 2):

Observações (Modelo 2):

Seleção Documentos | Configurar Impressão

Abrev	Ordem	Modelo	Número	Cliente	Valor Frete	Região
▶						

Valor Total do Frete: R\$ 0,00

Peso: 0,000

Total: R\$ 0,00

vd Romaneio de Cargas - Inclusão

Romaneio

Número do Romaneio
1

Modelo Romaneio

Modelo 1
 Modelo 2

Nota Fiscal N

Transportadora

Código Nome Data (Modelo 2)
1 Transportador da Mercadoria 28/12/2023

Telefone Veículo Placa
(19) 3535-3535 XXX1234

Ajudante (Modelo 2)

Observações (Modelo 2)

Seleção Documentos Importa dados de Notas Fiscais
Configurar Impressão

Abrev	Ordem	Modelo	Número	Cliente	Valor Frete	Região
▶						

Valor Total do Frete R\$ 0,00

Peso: 0,000

Total: R\$ 0,00

vd Romaneio de Cargas - Inclusão

Romaneio

Número do Romaneio
1

Modelo Romaneio

Modelo 1
 Modelo 2

Pedidos P

Transportadora

Código Nome Data (Modelo 2)
1 Transportador da Mercadoria 09/01/2024

Telefone Veículo Placa
(19) 3535-3535 AAA1A123

Ajudante (Modelo 2)

Observações (Modelo 2)

Seleção Documentos Importa dados de Pedidos

Abrev	Ordem	Modelo	Número	Cliente	Valor Frete	Região
▶						

Valor Total do Frete R\$ 0,00

Peso: 0,000

Total: R\$ 0,00

Será apresentada a tela para definir as **Notas Fiscais ou Pedidos** que irão **compor o Romaneio de Cargas**

Documentos Romaneio

Filtros

Intervalos

Tipo
Pedidos

Pedidos
Inicial Final
/ /

Data de Entrega
Inicial Final
/ /

Transportador
Código Nome

Roteiro de Entregas

Filtro Regiões Filtro Cidades Filtro SubRegiões Filtro Bairros

Utilizar Regiões

Adicionar
Recarregar
Visualizar Itens

Limpar Filtros

Documentos

Abrev	Número Doc.	Cliente	Razão Social	Região	Cidade
-------	-------------	---------	--------------	--------	--------

Peso: 0,000 Documentos: 0 Sel. Todos

Caso, nesse momento você filtre as informações através dos campos Notas Fiscais/Pedidos, Data de Entrega ou Transportadora e clique no botão **“Adicionar”** o sistema trará para o campo Documentos todas as notas/pedidos de acordo com o filtro realizado

Confirmação

? A busca dessas informações sem a utilização de filtros pode levar um tempo considerável, deseja continuar?

Sim Não

Documentos Romaneio

Filtros

Intervalos

Tipo: Nota Fiscal

Notas Fiscais

Inicial: 101234 Final: 101235

Data de Entrega

Inicial: // Final: //

Transportador

Código: Nome:

Roteiro de Entregas

Filtro Regiões: ABC, BAURU, BERTIOGA, BRAGANÇA PTA, CAMPINAS

Filtro Cidades

Filtro SubRegiões

Filtro Bairros

Utilizar Regiões

Adicionar

Recarregar

Visualizar Itens

Limpar Filtros

Documentos

Abrev	Número Doc.	Cliente	Razão Social	Região	Cidade
RF0	101234	01.438.784/0017-64	LEROY MERLUN CIA BRASILEIRA DE BRICOLAGE	CAPITAL PAULIST	SAO PAULO
RF0	101235	01.438.784/0017-64	LEROY MERLUN CIA BRASILEIRA DE BRICOLAGE	CAPITAL PAULIST	SAO PAULO

Peso: 0,000 Documentos: 2 Sel. Todos

Depois de ter sido feita a seleção das Notas Fiscais, caso seja necessário adicionar uma nova seleção às notas já existentes, deverá ser utilizado o botão **“Adicionar”**

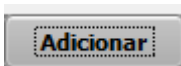

O botão **Recarregar** deverá ser utilizado quando você quiser desfazer a seleção anterior, deixando apenas as novas notas fiscais selecionadas.

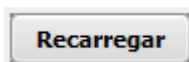

Depois que as notas estiverem relacionadas no campo Documentos clique em **Sel.Todos**

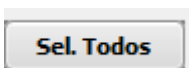

O Sistema voltará para a tela inicial

Nesse momento deverá ser definida a **configuração da Impressão do Romaneio** que poderá ser feita através de **dois Modelos**

MODELO 1

- Clique no Botão Cabeçalho para Selecionar quais os campos que deverão ser **impressos no cabeçalho do Romaneio**, defina também a **ordem** desses campos.

VD Romaneio de Cargas - Inclusão

Romaneio

Número do Romaneio
1

Modelo Romaneio

Modelo 1
 Modelo 2

Nota Fiscal N

Transportadora

Código Nome Data (Modelo 2)
1 Transportador da Mercadoria 09/01/2024

Telefone Veículo Placa
(19) 3535-3535 AAA1A123

Ajudante (Modelo 2)

Observações (Modelo 2)

Seleção Documentos | Configurar Impressão

Seleciona Campos

Cabeçalho

Nota Fiscal

Itens do Romaneio

Linhas entre Doctos: 1

Linhas entre Itens: 0

VD Seleção de Campos para Relatório

Campos disponíveis		Campos Selecionados	Tamanho do Campo (polegadas)
Condição Pgto	→	Motorista	
Nº Fatura	→	Placa Veículo	
Série	→	TELMOTORISTA	
Espécie	→	VEICULO	
Marca	→	Data Saída	
Volumes	→		
Vendedor	→		
Data Emissão	←		
Valor Frete	←		
Valor Seguro	←		
Valor Desconto	←		
Valor Total Docto	←		
Porc. Desconto	←		
Modelo	←		

Observação
O relatório obedecerá a ordem de seleção dos campos

Total 7,55 *Máximo* 10,435

- Clique no **Botão Itens do Romaneio** para Selecionar quais os campos que deverão ser impressos nos **itens do romaneio**, defina também a **ordem** desses campos

VD Romaneio de Cargas - Inclusão

Romaneio
 Número do Romaneio: 1
 Modelo Romaneio: Modelo 1 Modelo 2
 Nota Fiscal:

Transportadora
 Código: 1 Nome: Transportador da Mercadoria Data (Modelo 2): 09/01/2024
 Telefone: (19) 3535-3535 Veículo: Placa: AAA1A123
 Ajudante (Modelo 2):
 Observações (Modelo 2):

Seleção Documentos | Configurar Impressão

Seleciona Campos
 Cabeçalho
 Nota Fiscal
Itens do Romaneio
 Linhas entre Doctos: 1
 Linhas entre Itens: 0

Imprime produtos em ordem crescente por :
 Cód. Produto Descrição Imprimir linhas tracejadas entre os itens.
 Imprimir resumo de quantidade e valores por produto

Selecção de Campos para Relatório
 Tipo: Analítico
 Campos disponíveis: ITEM, Localização, Un, Valor Desconto, Porc. Desconto, Peso Líquido, Peso Bruto, Descrição 2, Descrição 3, Descrição 4, Descrição 5, Descrição 6, Data Entrega
 Campos Seleccionados: Cod. Produto, Descrição, Quantidade, Preço Unitário, Valor Total, Referência Alternativa, Local. Almot., Volumes por Item
 Tamanho do Campo (polegadas):
 Observação: O relatório obedecerá a ordem de seleção dos campos
 Total: 9,21 Máximo: 10,435

Existem opções que você deverá definir ou não de acordo com o procedimento já realizado na empresa

- imprimir linhas entre os documentos
- imprimir linhas entre os itens
- imprimir linhas entre as quebras
- Ordem dos produtos por código ou por descrição
- Tipo analítico ou Sintético
- Imprimir ou não linhas tracejadas entre os itens
- Imprimir ou não resumo de quantidade e valores por produto
- Imprimir ou não a quantidade sem casas decimais
- Imprimir ou não o resumo da carga

Romaneio de Cargas - Inclusão

Romaneio
Número do Romaneio: 1

Modelo Romaneio
 Modelo 1
 Modelo 2

Nota Fiscal
N

Transportadora
Código: 1 Nome: Transportador da Mercadoria Data (Modelo 2): 09/01/2024
Telefone: (19) 3535-3535 Veículo: Placa: AAA1A123
Ajudante (Modelo 2):
Observações (Modelo 2):

Seleção Documentos | Configurar Impressão

Seleciona Campos
Cabeçalho
Nota Fiscal
Itens do Romaneio

Imprime produtos em ordem crescente por :
 Cód. Produto Descrição

tipo
 Analítico
 Sintético

Linhas entre Doctos: 1
Linhas entre Itens: 0
Linhas entre Quebras: 1

Imprimir linhas tracejadas entre os itens.
 Imprimir resumo de quantidade e valores por produto.
 Imprimir somente resumo de quantidade e valores por produto.
 Imprime quantidade sem casas decimais.
 Imprimir resumo da carga.

Em seguida **grave o Romaneio** clicando no botão **“Salva Romaneio de Carga”**

vd Romaneio de Cargas - Inclusão

Romaneio
Número do Romaneio: 1

Modelo Romaneio
 Modelo1
 Modelo2

Nota Fiscal [N]

Transportadora
Código: 1 Nome: Transportador da Mercadoria Data (Modelo 2): 09/01/2024
Telefone: (19) 3535-3535 Veículo: Placa: AAA1A123
Ajudante (Modelo 2):
Observações (Modelo 2):

Seleção Documentos | Configurar Impressão

Abrev	Ordem	Modelo	Número	Cliente	Valor Frete	Região

Valor Total do Frete: R\$ 0,00 Peso: 0,000 Total: R\$ 0,00

Salva Romaneio de Carga

O Sistema questionará se você deseja imprimir o romaneio, clique em SIM

 **Deseja imprimir este romaneio?**

Clique no botão para visualizar ou imprimir o Romaneio

O Romaneio será impresso de acordo com a configuração realizada anteriormente

ROMANEIO
 CNPJ: 01.438.784/001-99 IE: 07.000.000-15 Fone: 11 4000-0000 Fax: Cidade: ITAPICUMBA
 Endereço: Rua ... CEP: 04000-000 Data: 13/06/2019 - 16:04 Romaneio: 114 fiscal@... m.br

Cliente: LEROY MERLIN CIA BRASILEIRA DE BRICOLAGE CPF/CNPJ: 01.438.784/0017-64 N.Fiscal: CORSO/101234
 Endereço: AV. RICARDO JAFET, 1501 - Bairro: VILA SANTA EULALIA - Cidade: SAO PAULO/SP - CEP: 04260-020

Motorista Placa Tel. Motorista Veículo

Cód. Produto	Descrição	Qtde	VI Unitário	VI Total	Ref. Alternativa	Volumes por Item
110030007	TANQUE MARM SINT PRE MOLD 60X46 TDF 22L G. NOVO	3,000	133,56	400,68		3
110030008	PIA GRAN PRE MOLD 100X50 POP ONIX	10,000	81,23	812,33		10

Cliente: LEROY MERLIN CIA BRASILEIRA DE BRICOLAGE CPF/CNPJ: 01.438.784/0017-64 N.Fiscal: CORSO/101235
 Endereço: AV. RICARDO JAFET, 1501 - Bairro: VILA SANTA EULALIA - Cidade: SAO PAULO/SP - CEP: 04260-020

Motorista Placa Tel. Motorista Veículo

Cód. Produto	Descrição	Qtde	VI Unitário	VI Total	Ref. Alternativa	Volumes por Item
110030007	TANQUE MARM SINT PRE MO' 60X46 TDF 22L G. NOVO	3,000	133,56	400,68		3
110030008	PIA GRAN PRE MOLD 150X50 POP ONIX	5,000	129,33	646,65		5
110030009	PIA GRAN PRE MOLD 120X53 POP ONIX	3,000	99,27	297,82		3
110030010	PIA GRAN PRE MOLD 100X50 POP ONIX	5,000	81,23	406,17		5

Resumo da Carga							
Ordem	Modelo	Numero	Cliente	Ordem	Modelo	Nº da Nota	Cliente
02	NE	10123	LEROY MERLIN CIA BRASILEIRA DE BRICOLAGE	01	NF	10123	LEROY MERLIN CIA BRASILEIRA DE BRICOLAGE

MODELO 2

Ao definir o Modelo 2, o Sistema habilitará o campo para que seja digitado o **Nome do Ajudante e as Observações do Romaneio**

As demais configurações são idênticas as existentes para o **Modelo 1**

Romaneio
 Número do Romaneio: 1

Modelo Romaneio
 Modelo 1
 Modelo 2

Nota Fiscal
 N

Transportadora
 Código: 1 Nome: Transportador da Mercadoria Data (Modelo 2): 09/01/2024
 Telefone: (19) 3535-3535 Veículo: Placa: AAA1A123

Ajudante (Modelo 2)
 Observações (Modelo 2)

Abrev	Ordem	Modelo	Número	Cliente	Valor Frete	Região

Valor Total do Frete: R\$ 0,00 Peso: 0,000 Total: R\$ 0,00

Ao Imprimir ou visualizar o Romaneio ele estará de acordo com as configurações pré definidas.



CNPJ: 06.000.457/0001-01 | E-mail: 01070044@leroymerlin.com.br
 Endereço: Rua ...

Fone: 11. 3070.1000

Fax:

Cidade: Itaquaquecetuba | SP

CEP: 08500-100

Data: 13/06/2019 | Hora Saída: | Hora Chegada: | Km Saída: | Km Chegada: |
 Veículo: | Motorista: | Ajudante: Nome do Ajudante: |
 Peso Bruto: 210,300 | Entregas: 2 | Volumes: 14 | Valor Total: 2.264,38
 Observações: Observações do Romaneio

ENTREGAS

Ordem	Raz. Soc.	Endereço	Hr. Chegad	Hr. Saída	Ass. Cliente	Volumes	Bairro
01	LEROY MERLIN CIA BRASIL	FOR DOMINGOS S. BOTA, 311				1	JD.SANTA CRUZ
02	LEROY MERLIN CIA BRASIL	AV. RICARDO MELI, 1501				13	VILA SANTA EULALI

DOCUMENTOS

Número	Modelo	Cliente	Data Emissão	Volumes	Valor Total	Qtde. Total
101232	NE	LEROY MERLIN CIA	29/05/2019	1	168,87	1

Cód. Produto	Descrição	Qtde	VI Unitário	VI Total	Ref. Alternativa	Volumes por Item
11000000	TANQUE MADM SINT PBE MOLD 55X44 20L C. MOU	1,000	168,87	168,87		1,000

Número	Modelo	Cliente	Data Emissão	Volumes	Valor Total	Qtde. Total
101233	NE	LEROY MERLIN CIA	29/05/2019	13	2.095,51	13

Cód. Produto	Descrição	Qtde	VI Unitário	VI Total	Ref. Alternativa	Volumes por Item
11000000	TANQUE MADM SINT PBE MOLD 55X44 20L C. MOU	3,000	258,97	776,91		3,000
11000003	TANQUE MADM SINT PBE MOLD 55X44 20L C. MOU	5,000	155,61	778,05		5,000
11000004	TANQUE MADM SINT PBE MOLD 55X44 20L C. MOU	5,000	108,11	540,55		5,000

Resumo da Carga

Ordem	Modelo	Número	Cliente	Ordem	Modelo	Número	Cliente
02	NE	101233	LEROY MERLIN CIA	01	NE	101232	LEROY MERLIN CIA

Veja também os Itens:

- [Parametrizando a Empresa \(Contratos/Orçamentos/Pedidos/Romaneios\)](#)
- [Romaneio de Carga](#)
-

Revision #12

Created 7 July 2023 10:44:59 by ProjetosD

Updated 2 June 2026 16:45:32 by ProjetosD