

# Relatório de Clientes sem Movimentação

[https://www.youtube.com/embed/xXXKhnm\\_cg](https://www.youtube.com/embed/xXXKhnm_cg)

Para que você consiga emitir um **relatório com a relação de Clientes sem Movimentação** (sem cadastro de documentos) em determinado período, acesse o menu **Relatórios>Clientes sem Movimentação**

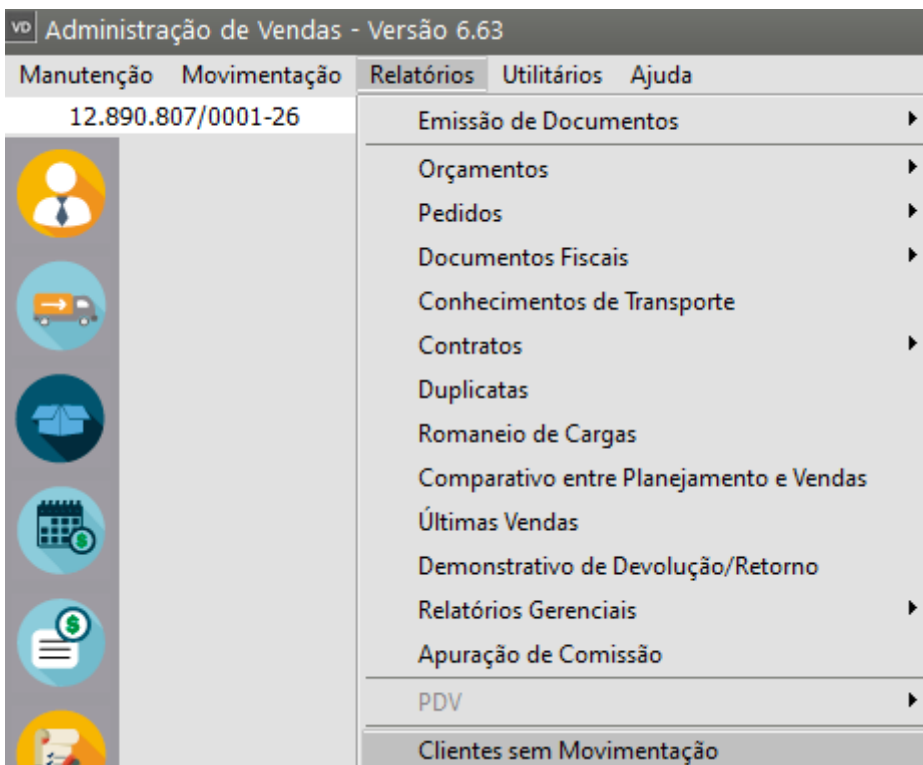

Defina:

- Se o relatório será por período ou por número de meses
- o período de Referência
- a quebra

vd Clientes sem Movimentação

Seleção

por período  
 por n° de meses

Período de Referência

Data Inicial: 01/11/2023  
Data Final: 30/11/2023

Quebra

Geral

Documentos

Orçamentos  
 Pedidos  
 Doc. Fiscais/Recibos  
 Conhec. Transporte  
 Contratos  
 Desconsiderar clientes inativos ?

Configurações

Impressora

Orientação

Retrato  
 Paisagem

Condição Cliente

Pontuais Atrasam até : 10

Seleciona Campos

- a Ordem do Relatório

vd Clientes sem Movimentação

Seleção

por período  
 por n° de meses

Período de Referência

Data Inicial: 01/11/2023  
Data Final: 30/11/2023

Quebra

Geral

Ordem do Relatório

CNPJ

Documentos

Orçamentos  
 Pedidos  
 Doc. Fiscais/Recibos  
 Conhec. Transporte  
 Contratos  
 Desconsiderar clientes inativos ?

Configurações

Impressora

Orientação

Retrato  
 Paisagem

Condição Cliente

Pontuais Atrasam até : 10

Seleciona Campos

- Quais os documentos que deverão ser considerados

vd Clientes sem Movimentação

Seleção  
 por período  
 por nº de meses

Quebra  
 Geral

Ordem do Relatório  
 CNPJ

**Período de Referência**  
 Data Inicial: 01/11/2023  
 Data Final: 30/11/2023

**Documentos**

- Orçamentos
- Pedidos
- Doc. Fiscais/Recibos
- Conhec. Transporte
- Contratos

**Configurações**

**Impressora**

Orientação  
 Retrato  
 Paisagem

Desconsiderar clientes inativos ?  
 Condição Cliente  
 Pontuais Atrasam até : 10

**Seleciona Campos**

- Se deverão ser desconsiderados os [Clientes](#) Inativos

vd Clientes sem Movimentação

Seleção  
 por período  
 por nº de meses

Quebra  
 Geral

Ordem do Relatório  
 CNPJ

**Período de Referência**  
 Data Inicial: 01/11/2023  
 Data Final: 30/11/2023

**Documentos**

- Orçamentos
- Pedidos
- Doc. Fiscais/Recibos
- Conhec. Transporte
- Contratos

**Configurações**

**Impressora**

Orientação  
 Retrato  
 Paisagem

Desconsiderar clientes inativos ?

**Seleciona Campos**

- Quais são os campos que você deseja que sejam apresentados no Relatório

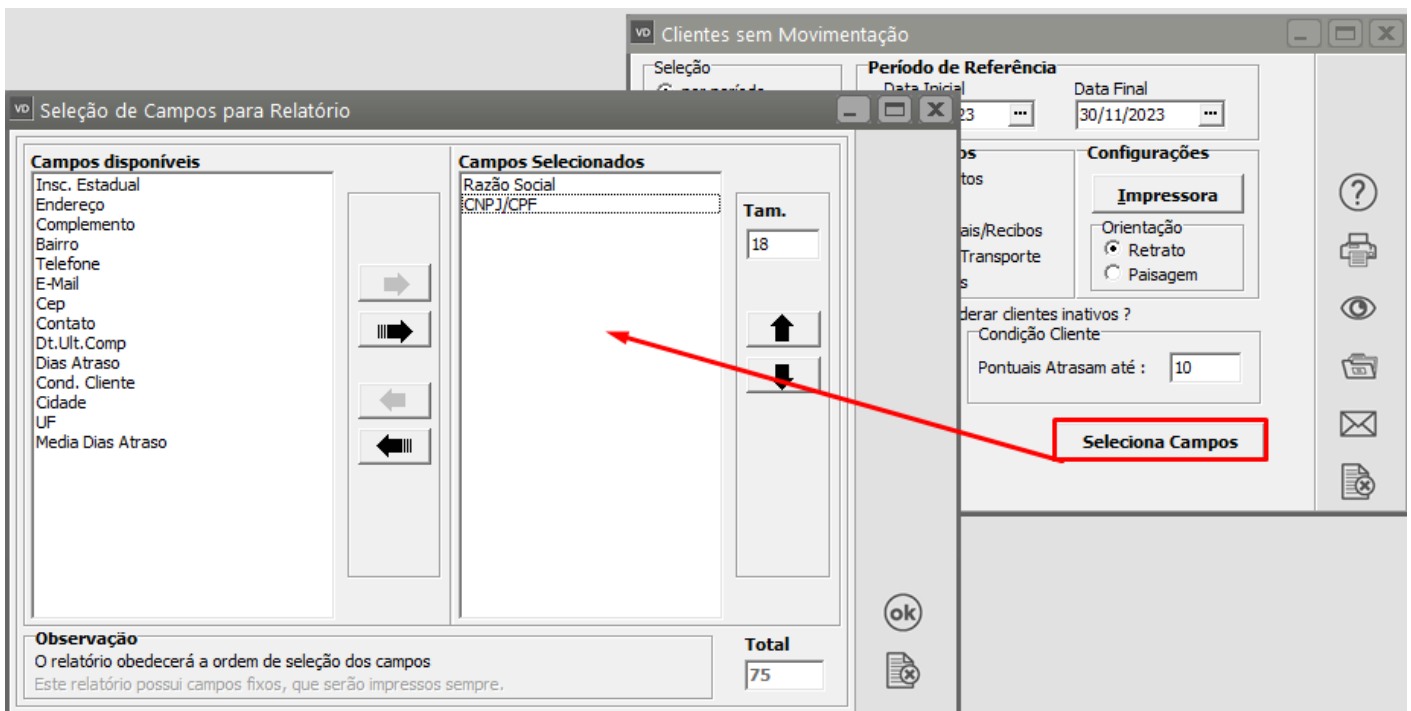

13:57:28

MODELO SIMPLES NACIONAL

Data: 14/11/2023

Relat020

Relatorio de Clientes sem Movimentacao

Pag : 1

Por Período - Geral - Ordem : CNPJ

Período: 01/11/2023 ate 30/11/2023

Razao Social	CNPJ/CPF
Produtor rural	038.620.788-76
Cliente do Suframa	06.048.238/0001-73
MIQUELE DA SILVA ANTUNES	123.715.188-08
LUIZ SANTOS NARCISO	154.781.568-09
JOSE DE OLIVEIRA	215.338.828-78
COMERCIAL PORTO ALEGRE LTDA.	26.365.515/0001-25
SERGIPE MATERIAIS LTDA.	36.459.877/0001-36
CLIENTE COM IE - SUBSTITUICAO TRIBUTARIA	47.688.609/0001-69
INDUSTRIA DE BEBIDAS LTDA.	50.822.527/0001-70
COLEGIO SAO PAULO LTDA.	60.815.966/0001-09
SUPERSOFT - SISTEMAS LTDA	68.243.096/0001-52
ESCOLA SANTA CATARINA.	89.781.825/0001-13

Qtd. de Clientes com Movimentacao: 2    Qtd. de Clientes sem Movimentacao: 12

## Veja Também os Itens:

- [Relacionando Cliente/Produto](#)
- [Cadastrando Clientes](#)
- [Relacionando Cliente/Vendedor](#)
- [Emitindo Relatório de Cliente sem Movimentação](#)

- [Cadastrando Contas Contábeis de Clientes](#)
- [Layout para Importação de Clientes](#)
- [Atribuindo Direitos sobre as Situações dos Clientes](#)
- [Cadastrando Grupo de Clientes](#)
- [Cadastrando Ramos de Atividades dos Clientes](#)
- [Atualizando Preço de Produtos por Cliente](#)
- [Cadastrando Regiões dos Clientes](#)
- [Relatório de Clientes sem Movimentação](#)
- [Imprimindo Relatório de Ocorrências dos Clientes](#)
- [Exportação de Clientes](#)
- [Retorno ao Cliente/Fornecedor \(agenda interna do Sistema\)](#)
- [Exibe Observações do Cliente na Emissão do Documento Fiscal](#)
- [Carga Tributária Média \(Para Clientes do Mato Grosso\)](#)
- [Copiar Preço de Produto de um Cliente para Outro](#)
- [Retorno para Clientes sobre Situação de Orçamento e Pedido](#)
- [Controle de Limite de Crédito do Cliente](#)
- [Aprovação do Cadastro de Cliente](#)
- [Controle de Clientes Inativos](#)
- [Importação do Cadastro de Clientes, Produtos e Transportadoras do Emissor Gratuito da SEFAZ](#)
- [Verificação de Limite de Crédito dos Clientes Consolidado entre Abrevs](#)
- [Controle de Ocorrências dos Clientes por Grupo de Empresas](#)
- [Função de Copiar Produtos/Clientes e Preços de Clientes](#)
- [Cadastro de Cliente Estrangeiro](#)
- [Retirar Zeros a esquerda do número do item do Pedido do Cliente \(ao gerar o XML\) na emissão da NFe](#)

---

Revision #8

Created 10 November 2023 18:04:09 by ProjetosD

Updated 2 June 2026 18:02:52 by ProjetosD