

# Rejeição 779 - NFC-e com NCM incompatível

**Código: 779**

**Descrição: NFC-e com NCM incompatível**

Causa

Quando for emitida uma NFC-e com a Nomenclatura Comum do Mercosul (Campo: NCM - ID: I05) incompatível, ou seja, não presente na lista específica de NCM's para NFC-e, será retornado a rejeição "779 - NFC-e com NCM incompatível".

Exemplo:

Foi emitida uma NFC-e com o código NCM "11111111", que não está presente na lista de NCM's específicos para NFC-e. Nessa situação a NFC-e será rejeitada pelo motivo 779.

Veja regra de validação da Sefaz:

Image not found or type unknown

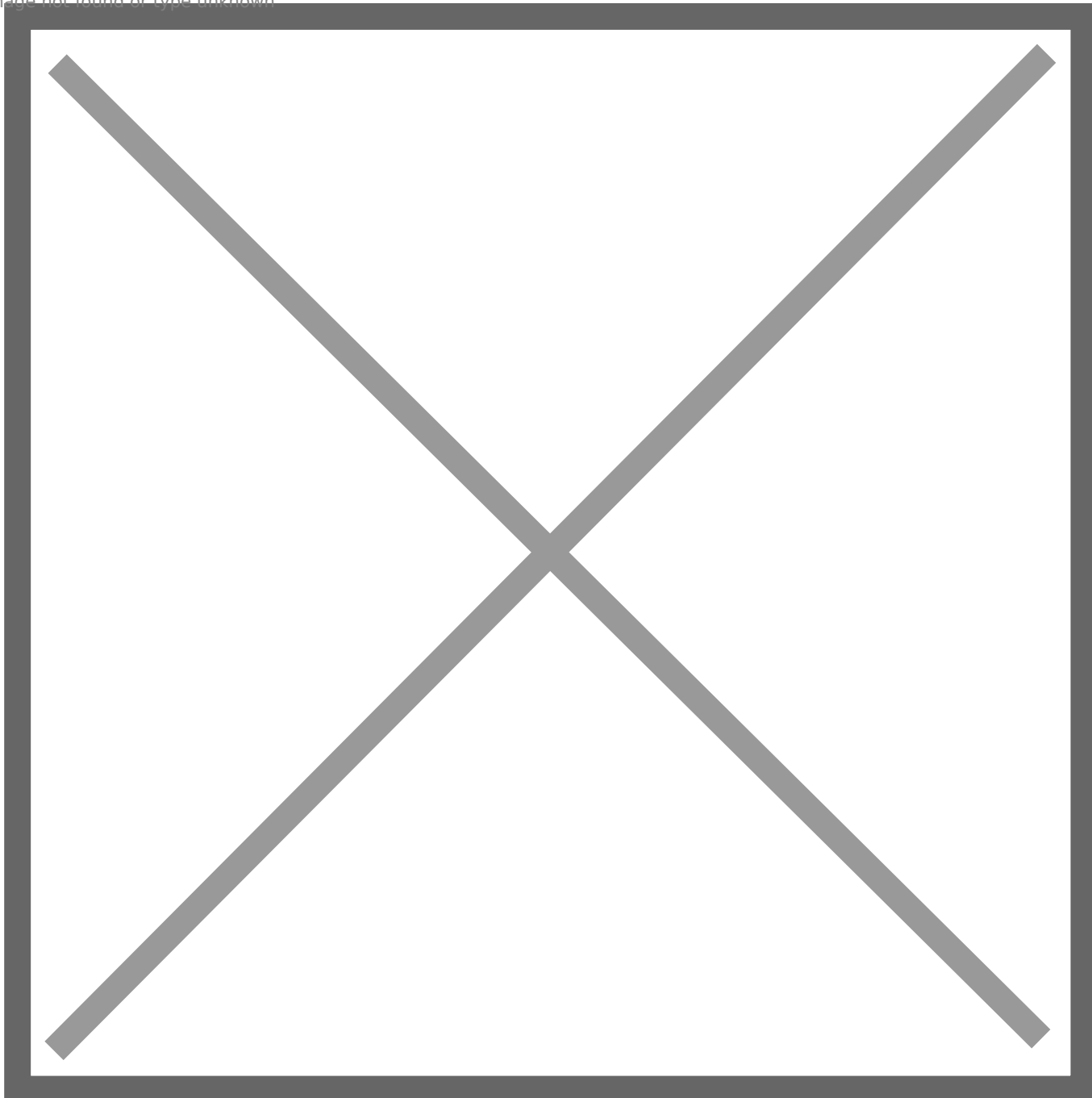

### Como Resolver

Deve-se verificar a lista de NCM's específicos para NFC-e e informar código adequado ao produto vendido na operação.

### Observação

A Sefaz ainda não disponibilizou lista com NCM's específicos para NFC-e. Essa validação (779) ainda não foi implementada. Logo, se observar essa rejeição em qualquer situação, acione a Sefaz para verificação do problema.

### Ação Sugerida:

## Correção da Informação cadastrada para o NCM

Correção:

Acesse o menu Movimentação>Nota Fiscal Eletrônica>Manutenção, pesquise pela Nota e clique na seta Avança, em seguida edite a Nota fiscal e acesse a aba itens e confira a informação cadastrada no campo Classificação Fiscal de cada item da Nota Fiscal.

Nota Fiscal Consumidor Eletrônica - Alteração

F6 - Identificação | F7 - Dados Transporte | **F8 - Itens** | F9 - Fechamento | F12 - Informações Adicionais da NFC-e

Preço padrão para Novos Itens - Preço Unitário: TAB-02

Localizar Produto: [ ] [ < ] [ > ]

Sit. Trib. IPI	Class Er	Sit. Trib. PIS	Sit. Trib. COFINS	Clas. Fiscal	CEST	Clas. Serviço	Tx. Conversão	Peso Bruto	Peso Líq.	In
53		08	08	3923.21.90	28.057.00	. . .	1,000000	5,020	5,000	

Total de itens: 1      Valor total dos itens: R\$ 474,00      Quantidade total dos itens: 1

Cód. Produto	Descrição	Quant.	Vi. Unit.	Vi. Total	Cód. Fiscal	Desdob.
001	SACOLA PLÁSTICA BRANCA PLASTIKARE 25X35	1,0000	R\$474,00	R\$ 474,00	5.102	000

Tipo de Desconto:  %  Valor

% Desc.	Val. Desc.	Aliq. IPI	Val. IPI	Aliq. ICMS	Val. ICMS
0,00	R\$ 0,00	0,00%	R\$ 0,00	18,00	R\$ 85,32

**Incide ICMS**  
Incide IPI  
Incide ICMS sobre IPI  
Incide PIS  
Incide COFINS

Inc. Fiscal	Cód. Trib.	Sit Trib IPI	Clas. Fiscal	Enq. IPI
0	00	53	3923.21.90	

Corrija o NCM que foi rejeitado pela Sefaz e Salve novamente a NFC-e, o Sistema irá questionar se você deseja gerar um novo XML para Transmissão, clique em SIM.

Nota Fiscal Consumidor Eletrônica - Alteração

F6 - Identificação | F7 - Dados Transporte | **F8 - Itens** | F9 - Fechamento | F12 - Informações Adicionais da NFC-e

Preço padrão para Novos Itens - Preço Unitário: TAB-02

Localizar Produto:  < >

Sit. Trib. IPI	Class. Er	Sit. Trib. PIS	Sit. Trib. COFINS	Clas. Fiscal	CEST	Clas. Serviço	Tx. Conversão	Peso Bruto	Peso Líq.	In
53		08	08	3923.21.90	28.057.00	. . .	1,000000	5,020	5,000	

**Confirmação**

Na edição da Nota Fiscal Consumidor Eletrônica é necessário gerar novamente o arquivo XML. Deseja gerar o arquivo XML para transmissão?

Cód. Produto	Descrição	Quant.	Vi. Unit.	Vi. Total	Cód. Fiscal	Desdob.
001	SACOLA PLÁSTICA BRANCA PLASTIKARE 25X35	1,0000	R\$474,00	R\$ 474,00	5.102	000

Tipo de Desconto	% Desc.	Val. Desc.	Aliq. IPI	Val. IPI	Aliq. ICMS	Val. ICMS
<input type="radio"/> % <input type="radio"/> Valor	0,00	R\$ 0,00	0,00%	R\$ 0,00	18,00	R\$ 85,32

Inc. Fiscal	Cód. Trib.	Sit Trib IPI	Clas. Fiscal	Enq. IPI
0	00	53	3923.21.90	

**Incide ICMS**

Incide IPI

Incide ICMS sobre IPI

Incide PIS

Incide COFINS

?

Serão apresentadas as informações do XML, clique em OK.

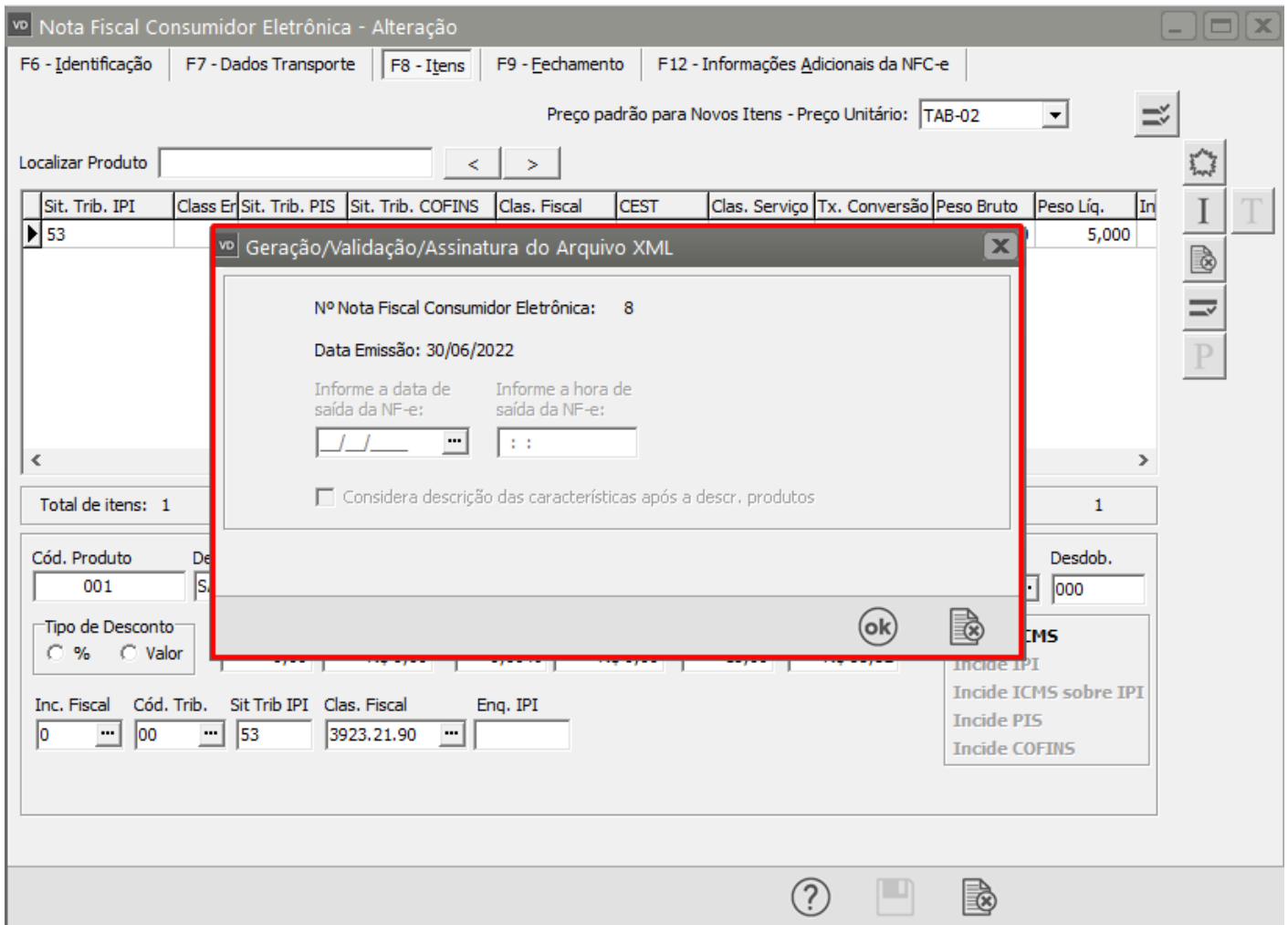

Se todas as informações estiverem corretamente cadastradas a NFC-e será assinada e validada com sucesso.

Nota Fiscal Consumidor Eletrônica - Alteração

F6 - Identificação | F7 - Dados Transporte | **F8 - Itens** | F9 - Fechamento | F12 - Informações Adicionais da NFC-e

Preço padrão para Novos Itens - Preço Unitário: TAB-02

Localizar Produto

Sit. Trib. IPI	Class Er	Sit. Trib. PIS	Sit. Trib. COFINS	Clas. Fiscal	CEST	Clas. Serviço	Tx. Conversão	Peso Bruto	Peso Líq.	In
53	999								5,000	

Total de itens: 1

Cód. Produto: 001

Tipo de Desconto: % Valor

Inc. Fiscal: 0 | Cód. Trib.: 00 | Sit Trib IPI: 53 | Clas. Fiscal: 3923.21.90 | Enq. IPI: 999

Desdob.: 000

ICMS: Incide IPI, Incide ICMS sobre IPI, Incide PIS, Incide COFINS

Geração/Validação/Assinatura do Arquivo XML

Nº Nota Fiscal Consumidor Eletrônica: 8

Data Emissão: / /

Informação

saída de

NFC-e assinada e validada com sucesso.

OK

Nota Fiscal Consumidor Eletrônica - Alteração

F6 - Identificação | F7 - Dados Transporte | **F8 - Itens** | F9 - Fechamento | F12 - Informações Adicionais da NFC-e

Gerenciamento de Transmissão da Nota Fiscal Consumidor Eletrônica

**Filtros para pesquisa**

**Data de Emissão**  
 Inicial: 01/06/2022 | Final: 30/06/2022

**Número da Nota**  
 Inicial: 8 | Final: 8  
 Série: 1

**Status**  
 Autorizadas  
 Não Autorizadas  
 Em Processamento  
 Autorizada por Outro Emissor  
 Todas

**Documentos**  
 Regulares |  Em Contingência  
 Cancelados/Denegados |  Todos

Selecionar tudo |  Consulta Situação SEFAZ

Série	Número da Nota	Data Emissão	Data Autorização	Número do Destinatário	Nome Destinatário	Status
<input checked="" type="checkbox"/> 1	8	30/06/2022	-	Cliente: 000.000.000-00	DESCONHECIDO	Não Autorizada

Autorizadas |
  Não Autorizadas |
  Autorizada por Outro Emissor |
  Em Processamento

Revision #1

Created 15 September 2022 11:09:16 by ProjetosD

Updated 30 November 2022 14:02:52 by ProjetosD