

Rejeição 774 - NFC-e com indicador de item não participante do total

Código: 774

Descrição: NFC-e com indicador de item não participante do total

Causa

Quando for emitida uma NFC-e e o Indica se valor do Item (Campo: indTot - ID: I17b) for igual à "0 - Valor do item (vProd) não compõe o valor total da NF-e", será retornado a rejeição "774 - NFC-e com indicador de item não participante do total".

Exemplo:

Foi emitida uma NFC-e e o item 1 da NFC-e está com o Indica se valor do Item igual à "0 - Valor do item (vProd) não compõe o valor total da NF-e". Nessa situação, a NFC-e será rejeitada pelo motivo 774.

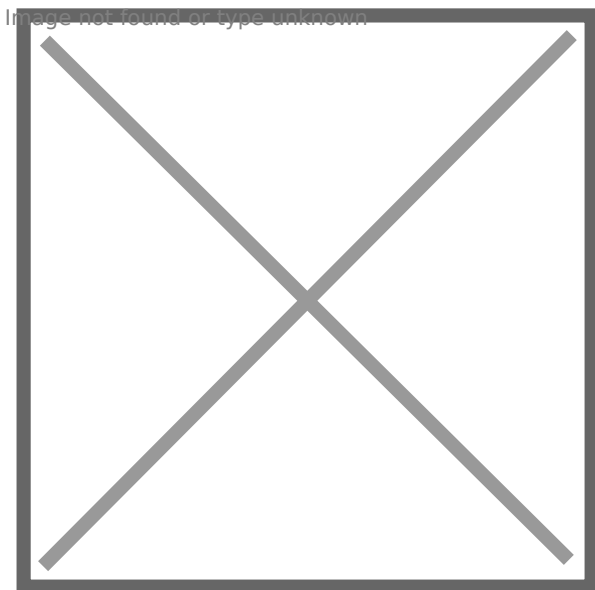

Veja regra de validação da Sefaz:

Image not found or type unknown

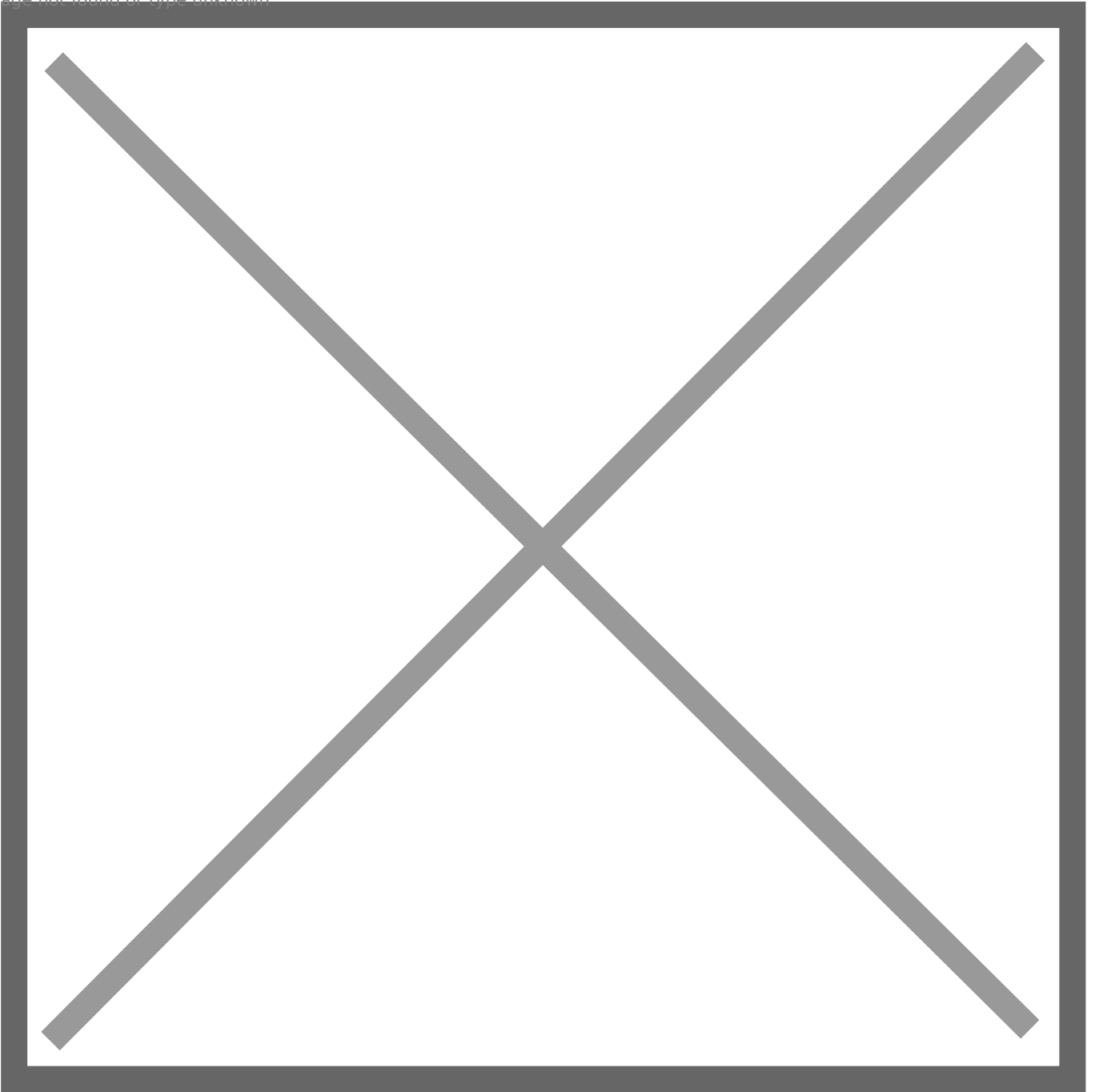

Preço padrão para Novos Itens - Preço Unitário: TAB-02

Localizar Produto < >

Cód. F	Desd	Produto	Descrição	Unid	Quant.	Vi. Unitário	Total	Tipo Desc.	% Descont	Valor Desc	Deduções Pe	Aliq
5.102	000	00	SACOLA PLÁSTI	PC	1,0000	R\$474,00	R\$ 0,00		0,00	R\$ 0,00	R\$ 0,00	0

Total de itens: 1 Valor total dos itens: R\$ 100,00 Quantidade total dos itens: 1

Cód. Produto	Descrição	Quant.	Vi. Unit.	Vi. Total	Cód. Fiscal	Desdob.
001	SACOLA PLÁSTICA BRANCA PLASTIKARE 25X35	1,0000	R\$474,00	R\$ 0,00	5.102	000

Tipo de Desconto	% Desc.	Val. Desc.	Aliq. IPI	Val. IPI	Aliq. ICMS	Val. ICMS
<input type="radio"/> % <input type="radio"/> Valor	0,00	R\$ 0,00	0,00%	R\$ 0,00	18,00	R\$ 85,32

Inc. Fiscal	Cód. Trib.	Sit Trib IPI	Clas. Fiscal	Enq. IPI
0	00	53	3923.21.90	

Incide ICMS
 Incide IPI
 Incide ICMS sobre IPI
 Incide PIS
 Incide COFINS

Nota Fiscal Consumidor Eletrônica - Alteração

F6 - Identificação | F7 - Dados Transporte | F8 - Itens | **F9 - Fechamento** | F12 - Informações Adicionais da NFC-e

Referência

Total Cód. Fiscal

Cód. Fiscal	Desdob.	% ICMS
5.102	000	18,00

Valores Totais

Produtos | PIS/COFINS

IPI

Base do IPI: R\$ 0,00 | Valor do IPI: R\$ 0,00

ICMSRF

Base ICMS Ret. Fonte: R\$ 0,00 | Vl. ICMS Ret. Fonte: R\$ 0,00 | Valor Dif. ICMSRF: R\$ 0,00

ICMS

Base do ICMS: R\$ 0,00 | Valor ICMS: R\$ 0,00 | Vr. Redução ICMS: R\$ 0,00

Valor Produtos: R\$ 0,00 | Valor Serviços: R\$ 0,00 | **Valor Total: R\$ 0,00**

Situação da NF: 00 - Documento Regular

Observações
Det. Pagamento

Como Resolver

Deve-se informar o Indica se valor do Item igual à "1 - Valor do item (vProd) compõe o valor total da NF-e (vProd)". A NFC-e deverá ter o seu XML corrigido como no exemplo abaixo:

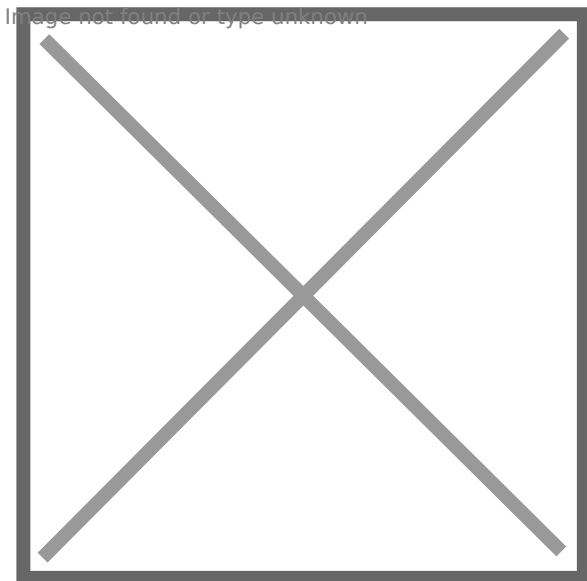

Ação sugerida:

Informar o valor total da NFC-e

Correção:

Acesse o menu Movimentação>Nota Fiscal Eletrônica>Manutenção, pesquise pelo número da NFC-e e clique na seta Avança, edite a nota e acesse a aba Itens, ao clicar no item da nota o Sistema apresentará mensagem, clique em SIM.

The screenshot shows the 'Nota Fiscal Consumidor Eletrônica - Alteração' window. The 'F8 - Itens' tab is active. A confirmation dialog box is displayed in the center, asking: 'Valor total do item não corresponde ao valor total calculado! Deseja corrigir?' with 'Sim' and 'Não' buttons. The background table shows the following data:

Produto	Descrição	Unid	Quant.	Vi. Unitário	Total	Tipo Desc.	% Descont	Valor Desc	Deduções Pe	Aliq/Val IP	Val. IF
00	SACOLA PLÁST	PC	1,0000	R\$474,00	R\$ 0,00		0,00	R\$ 0,00	R\$ 0,00	0,00%	

Below the table, there are fields for 'Cód. Produto', 'Descrição', 'Quant.', 'Vi. Unit.', 'Vi. Total', 'Cod. Fiscal', and 'Desdob.'. The 'Vi. Total' field is highlighted in red. Below these fields are sections for 'Tipo de Desconto', 'Inc. Fiscal', and 'Cód. Trib.'. The 'Incide ICMS' section is also visible.

O Sistema irá multiplicar a quantidade de cada item da nota pelo valor unitário e informará automaticamente o Total

Nota Fiscal Consumidor Eletrônica - Alteração

F6 - Identificação | F7 - Dados Transporte | **F8 - Itens** | F9 - Fechamento | F12 - Informações Adicionais da NFC-e

Preço padrão para Novos Itens - Preço Unitário: TAB-02

Localizar Produto < >

Produto	Descrição	Unid	Quant.	Vi. Unitário	Total	Tipo Desc.	% Descont	Valor Desc	Deduções Pe	Aliq/Val IP	Val. IF
00	SACOLA PLÁST. PC		1,0000	R\$474,00	R\$ 474,00		0,00	R\$ 0,00	R\$ 0,00	0,00%	

Total de itens: 1 Valor total dos itens: R\$ 0,00 Quantidade total dos itens: 1

Cód. Produto	Descrição	Quant.	Vi. Unit.	Vi. Total	Cód. Fiscal	Desdob.
001	SACOLA PLÁSTICA BRANCA PLASTIKARE 25X35	1,0000	R\$474,00	R\$ 474,00	5.102	000

Tipo de Desconto		% Desc.	Val. Desc.	Aliq. IPI	Val. IPI	Aliq. ICMS	Val. ICMS
<input type="radio"/> %	<input type="radio"/> Valor	0,00	R\$ 0,00	0,00%	R\$ 0,00	18,00	R\$ 85,32

Inc. Fiscal	Cód. Trib.	Sit Trib IPI	Clas. Fiscal	Enq. IPI
0	00	53	3923.21.90	

Incide ICMS

Incide IPI

Incide ICMS sobre IPI

Incide PIS

Incide COFINS

?, Save, Print icons

Irá, também, totalizar o valor da NFC-e

Nota Fiscal Consumidor Eletrônica - Alteração

F6 - Identificação | F7 - Dados Transporte | F8 - Itens | F9 - Fechamento | F12 - Informações Adicionais da NFC-e

Referência

Total Cód. Fiscal

Cód. Fiscal	Desdob.	% ICMS
5.102	000	18,00

Valores Totais

Produtos | PIS/COFINS

IPI

Base do IPI: R\$ 0,00 | Valor do IPI: R\$ 0,00

ICMSRF

Base ICMS Ret. Fonte: R\$ 0,00 | Vl. ICMS Ret. Fonte: R\$ 0,00 | Valor Dif. ICMSRF: R\$ 0,00

ICMS

Base do ICMS: R\$ 474,00 | Valor ICMS: R\$ 85,32 | Vir. Redução ICMS: R\$ 0,00

Valor Produtos: R\$ 474,00 | Valor Serviços: R\$ 0,00 | **Valor Total: R\$ 474,00**

Observações

Det. Pagamento

Situação da NF: 00 - Documento Regular

?

Save

Print

Salve a Nota e o Sistema irá questionar se você deseja gerar um novo XML para Transmissão, clique em SIM.

Nota Fiscal Consumidor Eletrônica - Alteração

F6 - Identificação | F7 - Dados Transporte | F8 - Itens | **F9 - Fechamento** | F12 - Informações Adicionais da NFC-e

Referência

Total Cód. Fiscal

Cód. Fiscal	Desdob.	% ICMS
5.102	000	18,00

Valores Totais

Produtos | PIS/COFINS

IPI

Base do IPI: R\$ 0,00 | Valor do IPI: R\$ 0,00

ICMSRF

Base ICMS Ret. Fonte | Vl. ICMS Ret. Fonte | Valor Dif. ICMSRF

R\$ 474,00 | R\$ 0,00 | **R\$ 474,00**

Confirmação

Na edição da Nota Fiscal Consumidor Eletrônica é necessário gerar novamente o arquivo XML. Deseja gerar o arquivo XML para transmissão?

Observações

Det. Pagamento

Situação da NF: 00 - Documento Regular

?, [Ícone de Arquivo], [Ícone de Documento]

Serão apresentadas as informações do XML.

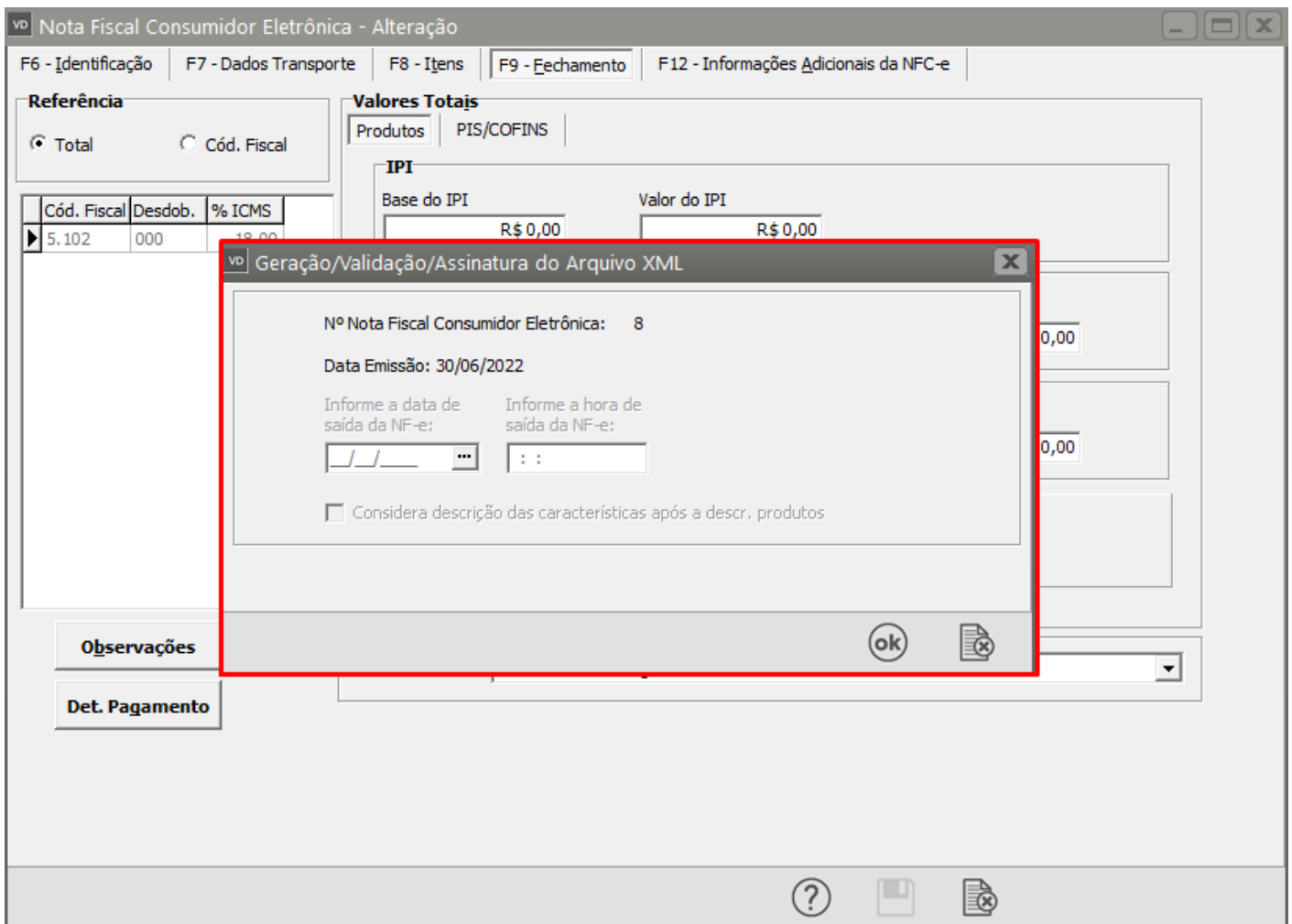

Se todas as informações estiverem corretamente cadastradas a NFC-e será assinada e validada com sucesso.

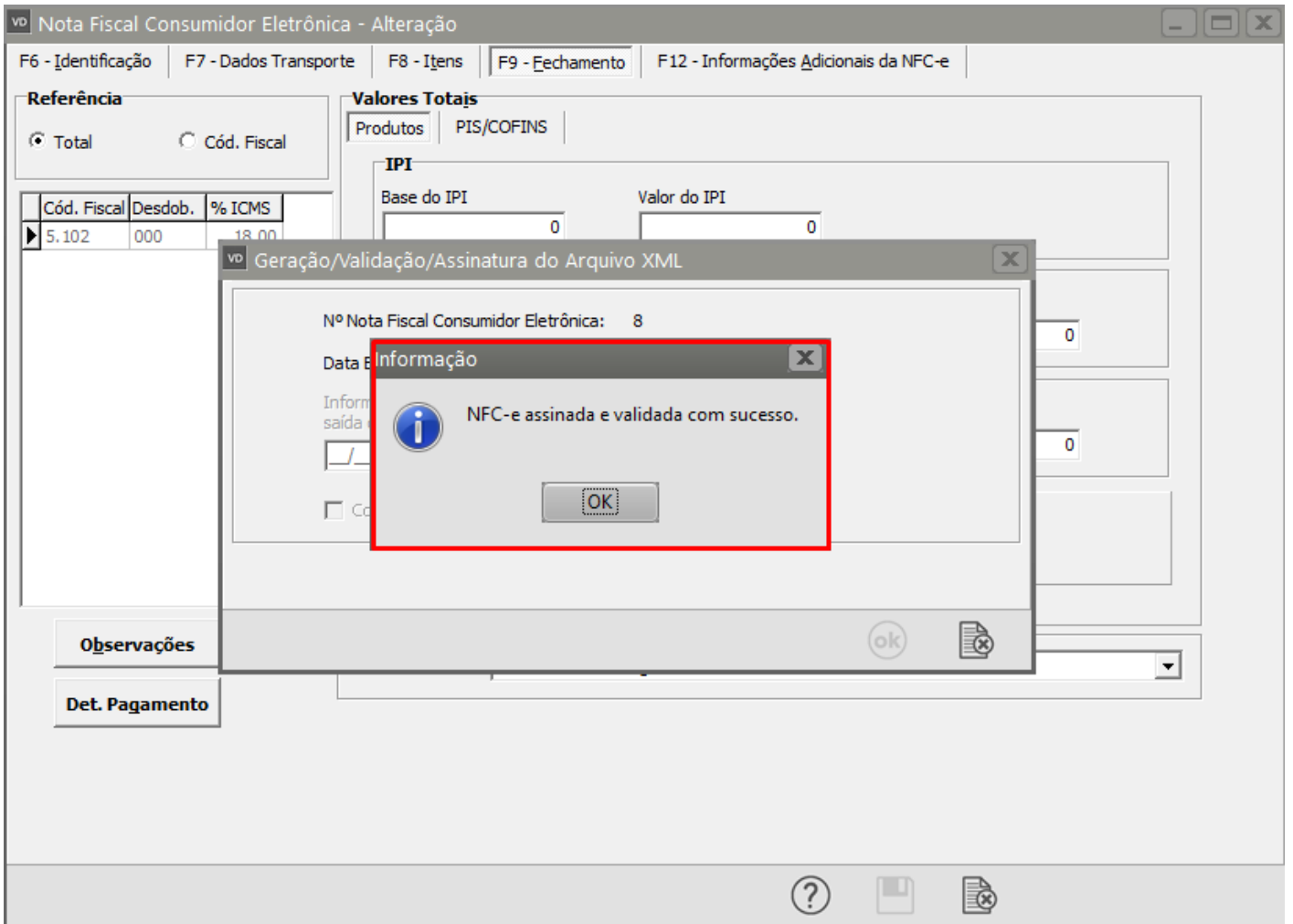

Nota Fiscal Consumidor Eletrônica - Alteração

F6 - Identificação | F7 - Dados Transporte | F8 - Itens | F9 - Fechamento | F12 - Informações Adicionais da NFC-e

Referência | Valores Totais

Gerenciamento de Transmissão da Nota Fiscal Consumidor Eletrônica

Filtros para pesquisa

Data de Emissão
 Inicial: 01/06/2022 | Final: 30/06/2022

Número da Nota
 Inicial: 8 | Final: 8
 Série: 1

Status

Autorizadas
 Não Autorizadas
 Em Processamento
 Autorizada por Outro Emissor
 Todas

Documentos

Regulares | Em Contingência
 Cancelados/Denegados | Todos

Selecionar tudo | Consulta Situação SEFAZ

Série	Número da Nota	Data Emissão	Data Autorização	Número do Destinatário	Nome Destinatário	Status
1	8	30/06/2022	-	Cliente: 000.000.000-00	DESCONHECIDO	Não Autorizada

Autorizadas | Não Autorizadas | Autorizada por Outro Emissor | Em Processamento

? ok

Revision #1

Created 15 September 2022 11:08:37 by ProjetosD

Updated 30 November 2022 14:02:52 by ProjetosD