

Rejeição 378 - Grupo de Combustível sem a informação de Encerrante

Código: 378

Descrição: Grupo de Combustível sem a informação de Encerrante

Causa

Quando for emitida uma NFC-e com o Grupo de Combustível (comb) e não for informado o Encerrante, será retornado a rejeição "378 - Grupo de Combustível sem a informação de Encerrante".

Exceção a regra:

1. A regra de validação 378 se aplica somente para os códigos de produtos ANP (cProdANP) abaixo:
 - 810101002 - ETANOL HIDRATADO ADITIVADO;
 - 810101001 - ETANOL HIDRATADO COMUM;
 - 220101005 - GÁS NATURAL VEICULAR;
 - 220101006 - GÁS NATURAL VEICULAR PADRÃO;
 - 320103001 - GASOLINA AUTOMOTIVA PADRÃO;
 - 320102002 - GASOLINA C ADITIVADA;
 - 320102001 - GASOLINA C COMUM;
 - 320102003 - GASOLINA C PREMIUM;
 - 820101033 - ÓLEO DIESEL B S10 - ADITIVADO;
 - 820101034 - ÓLEO DIESEL B S10 - COMUM;
 - 420106001 - ÓLEO DIESEL B S10 AMD 10;
 - 820101011 - ÓLEO DIESEL B S1800 Não Rodoviário - Aditivado;
 - 820101003 - ÓLEO DIESEL B S1800 Não Rodoviário - Comum;
 - 820101013 - ÓLEO DIESEL B S500 - ADITIVADO;
 - 820101012 - ÓLEO DIESEL B S500 - COMUM;
 - 420106002 - ÓLEO DIESEL B S500 AMD 10;
 - 420301004 - OLEO DIESEL DE REFERÊNCIA S300.

Observação: A regra de validação 378 não se aplica, em produção, para Nota Fiscal com Data de Emissão anterior a 01/01/2016

Exemplo hipotético:

Foi emitida uma NFC-e com o Grupo de Combustível e sem informação do Encerrante. Nessa situação, a NFC-e será rejeitada pelo motivo 378.

- No XML:

1	< prod >
2	< cProd >7063</ cProd >
3	< cEAN />
4	< xProd >NF-E EMITIDA EM AMBIENTE DE HOMOLOGACAO - SEM VALOR FISCAL</ xProd >
5	< NCM >27101259</ NCM >
6	< CFOP >5656</ CFOP >
7	< uCom >UND</ uCom >
8	< qCom >1</ qCom >
9	< vUnCom >100.00</ vUnCom >
10	< vProd >100.00</ vProd >
11	< cEAN Trib />
12	< uTrib >UND</ uTrib >
13	< qTrib >1</ qTrib >
14	< vUnTrib >100.00</ vUnTrib >
15	< indTot >1</ indTot >
16	< comb >
17	< cProdANP >320102001</ cProdANP >
18	< CODIF >0</ CODIF >
19	< qTemp >1.0000</ qTemp >
20	< UFCons >GO</ UFCons >
21	</ comb >
22	</ prod >

- No TXT-SP:

I|7063||NF-E EMITIDA EM AMBIENTE DE HOMOLOGACAO - SEM VALOR FISCAL|27101259||5656|UND|1|100.00|100.00||UND|1|100.00||||1||||
LA|320102001||0|1.0000|GO|

Veja regra de validação da Sefaz:

Image not found or type unknown

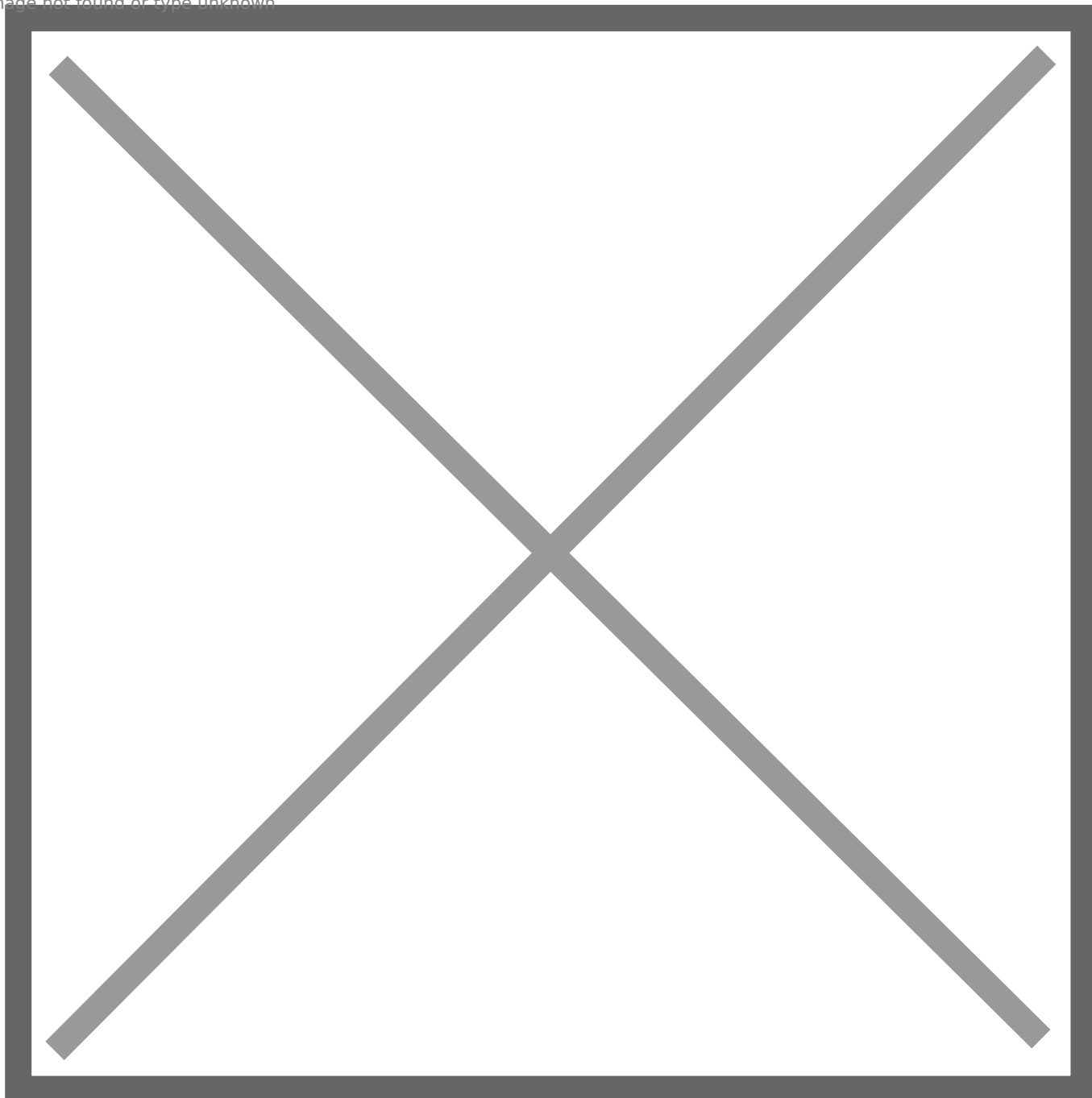

Ação Sugerida:

É obrigatório informar os dados do Encerrante dentro do Grupo de Detalhamento Específico de Combustível sempre que for utilizado um dos Códigos ANP presentes na regra de validação acima.

- No XML:

1	< prod >
2	< cProd >7063</ cProd >
3	< cEAN />
4	< xProd >NF-E EMITIDA EM AMBIENTE DE HOMOLOGACAO - SEM VALOR FISCAL</ xProd >
5	< NCM >27101259</ NCM >
6	< CFOP >5656</ CFOP >
7	< uCom >UND</ uCom >
8	< qCom >1</ qCom >
9	< vUnCom >100.00</ vUnCom >
10	< vProd >100.00</ vProd >
11	< cEANtrib />
12	< uTrib >UND</ uTrib >
13	< qTrib >1</ qTrib >
14	< vUnTrib >100.00</ vUnTrib >
15	< indTot >1</ indTot >
16	< comb >
17	< cProdANP >320102001</ cProdANP >
18	< CODIF >0</ CODIF >
19	< qTemp >1.0000</ qTemp >
20	< UFCons >GO</ UFCons >
21	< encerrante >
22	< nBico >1</ nBico >
23	< nTanque >2</ nTanque >
24	< vEncIni >50.00</ vEncIni >
25	< vEncFin >120.00</ vEncFin >
26	</ encerrante >
27	</ comb >
28	</ prod >

- No TXT-SP:

I|7063||NF-E EMITIDA EM AMBIENTE DE HOMOLOGACAO - SEM VALOR FISCAL|27101259||5656|UND|1|100.00|100.00||UND|1|100.00||||1||| LA|110203073||0|1.0000|GO| **LA11|1|2|50.00|120.00|**

Correção:

Acesse o menu Manutenção>Empresas>Parâmetros dos Produtos e em seguida acesse a aba Propriedades

Verifique se foi criada a Propriedade de Combustíveis

vo Parâmetros de Produtos

Informações Gerais | Propriedades

Nome Propriedade	Tipo	Fórmula	Visível no Or	Visível no Pe	Visível na Nota	Visível	Visível n	Campo Destino
GTIN	Texto		Não	Não	Não	Não	Não	
NumeroRECOPI	Texto		Não	Não	Sim			
▶ QtdeTempAmb	Numérico		Não	Não	Sim			

?

Save

Close

Em caso negativo será necessário criar a propriedade, para isso acesse o menu Manutenção>Empresas>Parâmetros Adicionais da Empresa - aba Principal e tire a Seleção feita no Campo Nota Fiscal Eletrônica.

Parâmetros da Empresa

Principal | Contratos/Orçamentos/Pedidos/Romaneios | Considerações Gerais (Parte 1) | Considerações Gerais (Parte 2)

Formação Preços | Informações Nota Fiscal | NF-e | Duplicatas/Boletos | Adicionais Nota Fiscal

Integração/Exportação (Parte 1) | Integração/Exportação (Parte 2) | Impostos | Comissão de Vendedores

Documentos Fiscais Eletrônicos | Documentos Fiscais

	Várias			
	Série	Séries	Cod. Fiscal	Desdob.
<input checked="" type="checkbox"/> Nota Fiscal Eletrônica	1	<input type="checkbox"/>	5.102 ...	000
<input type="checkbox"/> Nota Fiscal (Form. 21)			
<input type="checkbox"/> Nota de Serviço Eletrônica			
<input type="checkbox"/> Manifesto Eletrônico Doc. Fiscal				
<input type="checkbox"/> Nota Fiscal de Consumidor Eletrônica		<input type="checkbox"/>	

Referência

Efetua controle de mês nos lançamentos?

Conh Transporte

UF Tomador Serv. UF Cidade Destino

Padrões do Sistema

Veículo de Transporte

Placa: OKO2695 UF: BA

Marca dos Volumes:

Frete por conta do: Emitente Destinatário

% Juros Diários: 0,00 % Prêmio Seguro: 0,000

?

📄

🗑️

Em seguida Selecione o campo novamente

Clique em **SIM** no momento que o Sistema questionar "As propriedades a seguir se referem ao ramo de atividade Combustíveis, deseja criar ?

Parâmetros da Empresa

Principal | Contratos/Orçamentos/Pedidos/Romaneios | Considerações Gerais (Parte 1) | Considerações Gerais (Parte 2)

Formação Preços | Informações Nota Fiscal | NF-e/NFC-e | Duplicatas/Boletos | Adicionais Nota Fiscal

Integração/Exportação (Parte 1) | Integração/Exportação (Parte 2) | Impostos | Comissão de Vendedores

Documentos Fiscais Eletrônicos | Documentos Fiscais

	Várias			
	Série	Séries	Cod. Fiscal	Desdob.
<input checked="" type="checkbox"/> Nota Fiscal Eletrônica	1	<input type="checkbox"/>	5.102 ...	000
<input type="checkbox"/> Nota Fiscal (Form. 21)				
<input type="checkbox"/> Nota de Serviço Eletrônica				
<input type="checkbox"/> Manifesto Eletrônico de Documentos Fiscais				
<input checked="" type="checkbox"/> Nota Fiscal de Consumidor Eletrônica		<input type="checkbox"/>	.	

Confirmação

As propriedades a seguir se referem ao ramo de atividade Combustíveis, deseja criar?

Referência

Efetua controle de mês nos lançamentos?

Conh Transporte

UF Tomador Serv. UF Cidade Destino

Padrões do Sistema

Veículo de Transporte

Placa: OKO2695 UF: BA

Marca dos Volumes: _____

Frete por conta do: Emitente Destinatário

% Juros Diários: 0,00 % Prêmio Seguro: 0,00

Clique em SIM para que o Sistema crie a propriedade CODIF

O **CODIF** é o sistema mediante o qual são controladas as operações com álcool etílico, gasolina automotiva e óleo diesel albergados pelo diferimento do lançamento do ICMS

Parâmetros da Empresa

Principal | Contratos/Orçamentos/Pedidos/Romaneios | Considerações Gerais (Parte 1) | Considerações Gerais (Parte 2)

Formação Preços | Informações Nota Fiscal | NF-e/NFC-e | Duplicatas/Boletos | Adicionais Nota Fiscal

Integração/Exportação (Parte 1) | Integração/Exportação (Parte 2) | Impostos | Comissão de Vendedores

Documentos Fiscais Eletrônicos | Documentos Fiscais

	Várias	Série	Séries	Cod. Fiscal	Desdob.
<input checked="" type="checkbox"/> Nota Fiscal Eletrônica	1	<input type="checkbox"/>	5.102	...	000
<input type="checkbox"/> Nota Fiscal (Form. 21)			
<input type="checkbox"/> Nota de Serviço Eletrônica			
<input type="checkbox"/> Manifesto Eletrônico Doc. Fiscal					
<input checked="" type="checkbox"/> Nota Fiscal de Consumidor Eletrônica					

Confirmação

?

Deseja criar a propriedade para Registro do CODIF?

Referência

Efetua controle de mês nos lançamentos? UF Tomador Serv. UF Cidade Destino

Padrões do Sistema

Veículo de Transporte
Placa: OKO2695 UF: BA

Marca dos Volumes

Frete por conta do Emitente Destinatário

% Juros Diários: 0,00 % Prêmio Seguro: 0,000

Em seguida clique em SIM para criar a propriedade para Base de Cálculo da CIDE

A **CIDE** Combustíveis, por sua vez, criada por meio da [Lei nº 10.336/2001](#), é a Contribuição de Intervenção no Domínio Econômico relativa às atividades de importação e comercialização de petróleo e seus derivados, gás natural e seus derivados, e álcool etílico combustível (ver figura abaixo).

Clique em SIM para criar a Propriedade para Valor da Alíquota da CIDE

Parâmetros da Empresa

Principal | Contratos/Orçamentos/Pedidos/Romaneios | Considerações Gerais (Parte 1) | Considerações Gerais (Parte 2)

Formação Preços | Informações Nota Fiscal | NF-e/NFC-e | Duplicatas/Boletos | Adicionais Nota Fiscal

Integração/Exportação (Parte 1) | Integração/Exportação (Parte 2) | Impostos | Comissão de Vendedores

Documentos Fiscais Eletrônicos | Documentos Fiscais

	Várias			
	Série	Séries	Cod. Fiscal	Desdob.
<input checked="" type="checkbox"/> Nota Fiscal Eletrônica	1	<input type="checkbox"/>	5.102 ...	000
<input type="checkbox"/> Nota Fiscal (Form. 21)			
<input type="checkbox"/> Nota de Serviço Eletrônica			
<input type="checkbox"/> Manifesto Eletrônico Doc. Fis				
<input checked="" type="checkbox"/> Nota Fiscal de Consumidor E				

Referência

Efetua controle de mês nos lançamentos? UF Tomador Serv. UF Cidade Destino

Padrões do Sistema

Veículo de Transporte
Placa: OKO2695 UF: BA

Marca dos Volumes: _____

Frete por conta do:
 Emitente Destinatário

% Juros Diários: 0,00 % Prêmio Seguro: 0,00

Confirmação

❓ Deseja criar a propriedade para Valor da Alíquota da CIDE?

?

📄

🗑️

Clique em SIM para criar a propriedade Valor da CIDE

Parâmetros da Empresa

Principal | Contratos/Orçamentos/Pedidos/Romaneios | Considerações Gerais (Parte 1) | Considerações Gerais (Parte 2)

Formação Preços | Informações Nota Fiscal | NF-e/NFC-e | Duplicatas/Boletos | Adicionais Nota Fiscal

Integração/Exportação (Parte 1) | Integração/Exportação (Parte 2) | Impostos | Comissão de Vendedores

Documentos Fiscais Eletrônicos | Documentos Fiscais

	Várias			
	Série	Séries	Cod. Fiscal	Desdob.
<input checked="" type="checkbox"/> Nota Fiscal Eletrônica	1	<input type="checkbox"/>	5.102 ...	000
<input type="checkbox"/> Nota Fiscal (Form. 21)			
<input type="checkbox"/> Nota de Serviço Eletrônica			
<input type="checkbox"/> Manifesto Eletrônico Doc. Fiscal				
<input checked="" type="checkbox"/> Nota Fiscal de Consumidor Eletrônica				

Referência

Efetua controle de mês nos lançamentos? UF Tomador Serv. UF Cidade Destino

Padrões do Sistema

Veículo de Transporte
Placa: OKO2695 UF: BA

Marca dos Volumes: _____

Frete por conta do:
 Emitente
 Destinatário

% Juros Diários: 0,00 % Prêmio Seguro: 0,00

Confirmação

❓ Deseja criar a propriedade para Valor da CIDE?

?

📄

🗑️

Clique em SIM para criar a Propriedade para Percentual do GLP derivado do petróleo no produto GLP

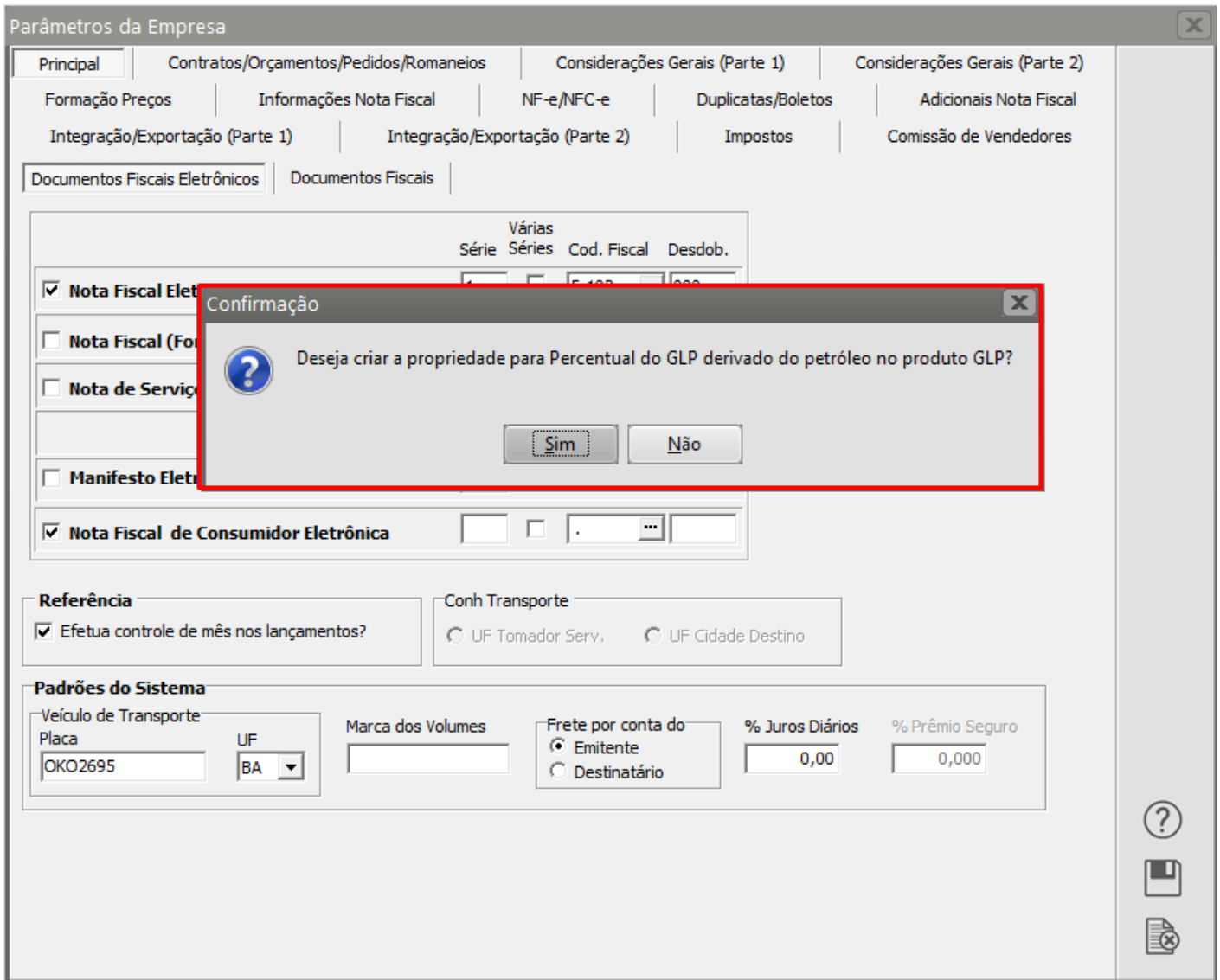

Clique em SIM para criar a Propriedade para Percentual de Gás Natural Nacional GLGNn para o produto GLP.

Parâmetros da Empresa

Principal | Contratos/Orçamentos/Pedidos/Romaneios | Considerações Gerais (Parte 1) | Considerações Gerais (Parte 2)

Formação Preços | Informações Nota Fiscal | NF-e/NFC-e | Duplicatas/Boletos | Adicionais Nota Fiscal

Integração/Exportação (Parte 1) | Integração/Exportação (Parte 2) | Impostos | Comissão de Vendedores

Documentos Fiscais Eletrônicos | Documentos Fiscais

	Várias			
	Série	Séries	Cod. Fiscal	Desdob.
<input checked="" type="checkbox"/> Nota Fiscal Eletrônica	1	<input type="checkbox"/>	5.102 ...	000
<input type="checkbox"/> Nota Fiscal (Form. 21)			
<input type="checkbox"/> Nota de Serviço Eletrônica			
<input type="checkbox"/> Manifesto				
<input checked="" type="checkbox"/> Nota Fiscal				

Referência

Efetua controle de mês nos lançamentos? UF Tomador Serv. UF Cidade Destino

Padrões do Sistema

Veículo de Transporte
Placa: OKO2695 UF: BA

Marca dos Volumens:

Frete por conta do:
 Emitente Destinatário

% Juros Diários: 0,00 % Prêmio Seguro: 0,000

Confirmação

❓ Deseja criar a propriedade para Percentual de Gás Natural Nacional – GLGNn para o produto GLP?

?

📁

🗑️

Clique em SIM para criar a propriedade para Percentual de Gás Natural Importado - GLGNI para o produto GLP

Parâmetros da Empresa

Principal | Contratos/Orçamentos/Pedidos/Romaneios | Considerações Gerais (Parte 1) | Considerações Gerais (Parte 2)

Formação Preços | Informações Nota Fiscal | NF-e/NFC-e | Duplicatas/Boletos | Adicionais Nota Fiscal

Integração/Exportação (Parte 1) | Integração/Exportação (Parte 2) | Impostos | Comissão de Vendedores

Documentos Fiscais Eletrônicos | Documentos Fiscais

	Várias			
	Série	Séries	Cod. Fiscal	Desdob.
<input checked="" type="checkbox"/> Nota Fiscal Eletrônica	1	<input type="checkbox"/>	5.102 ...	000
<input type="checkbox"/> Nota Fiscal (Form. 21)			...	
<input type="checkbox"/> Nota de Serviço Eletrônica			...	
<input type="checkbox"/> Manifesto				
<input checked="" type="checkbox"/> Nota Fiscal				

Referência

Efetua controle de mês nos lançamentos? UF Tomador Serv. UF Cidade Destino

Padrões do Sistema

Veículo de Transporte
Placa: OKO2695 UF: BA



Marca dos Volumes: _____

Frete por conta do:
 Emitente Destinatário

% Juros Diários: 0,00 % Prêmio Seguro: 0,000

Confirmação

❓ Deseja criar a propriedade para Percentual de Gás Natural Importado – GLGNI para o produto GLP?

?
 
 

Salve os Parâmetros Adicionais da Empresa e acesse novamente o menu Manutenção>Empresas>Parâmetros dos Produtos - acesse a aba propriedades.

Verifique que todas as propriedades foram criadas corretamente

vd Parâmetros de Produtos

Informações Gerais | Propriedades

Nome Propriedade	Tipo	Fórmula	Visível no Or	Visível no Pe	Visível na Nota	Visível	Visível n	Campo Destino
GTIN	Texto		Não	Não	Não	Não	Não	
NumeroRECOPI	Texto		Não	Não	Sim			
QtdeTempAmb	Numérico		Não	Não	Sim			
RegCodif	Numérico		Não	Não	Sim			
BaseCIDE	Numérico		Não	Não	Sim			
AliqCIDE	Numérico		Não	Não	Sim			
ValorCIDE	Texto		Não	Não	Sim			
PercDerivadoPetGLP	Numérico		Não	Não	Sim			
PercGasNaturalNacGLP	Numérico		Não	Não	Sim			
PercGasNaturalImpGLP	Numérico		Não	Não	Sim			

?

Save

Close

Feita a correção, acesse novamente o menu Movimentação>Nota Fiscal do Consumidor Eletrônica, procure pelo número da NFC-e e clique na seta Avança, edite a Nota e acesse a aba Itens, procure pelos produtos novamente e salve a Nota.

Se todas as informações estiverem corretamente cadastradas a nota Fiscal do Consumidor eletrônica será assinada e validada com sucesso.

Nota Fiscal Consumidor Eletrônica - Alteração

F6 - Identificação | F7 - Dados Transporte | F8 - Itens | F9 - Fechamento | F11 - Desdobramento | F12 - Informações Adicionais da NFC-e

Nº da Nota 5 | **Série** 1

Destinatário

Dest: C F | Tipo: CNPJ CPF Outros

CPF: 000.000.000-00 | Razão Social: DESCONHECIDO

End.: | Cidade: | UF: SP | IE: C | Insc. Municipal:

Confirmação

Na edição da Nota Fiscal Consumidor Eletrônica é necessário gerar novamente o arquivo XML. Deseja gerar o arquivo XML para transmissão?

Consumidor Final | **Comprador Presente no Estabelecimento**

Sim | Operação presencial

CPF Consumidor (F3)

...

Intermediador

Indicador de Intermediador/Marketplace: Operação sem intermediador (em site ou plataforma própria) | CNPJ: . . / - | Indicador do Cadastro no Intermediador:

? | [Ícone de Arquivo] | [Ícone de Documento]

Serão apresentadas as informações constantes no xml.

Nota Fiscal Consumidor Eletrônica - Alteração

F6 - Identificação | F7 - Dados Transporte | F8 - Itens | F9 - Fechamento | F11 - Desdobramento | F12 - Informações Adicionais da NFC-e

Nº da Nota 5 | **Série** 1

Destinatário
Dest: C F | Tipo: CNPJ CPF | CPF: 000.000.000-00 | Razão Social: DESCONHECIDO

End.: | IE: | Insc. Municipal:

Identificação
Nº Ped/Cliente: | Nº Pedido:

de Pagamento
A SANTOS DE OLIVE +

Consumidor Final: Sim | Comprado: Operação presencial

Intermediador
Indicador de Intermediador/Marketplace: Operação sem intermediador (em site ou plataforma própria) | CNPJ: . / - | Indicador do Cadastro no Intermediador:

Geração/Validação/Assinatura do Arquivo XML

Nº Nota Fiscal Consumidor Eletrônica: 5
Data Emissão: 27/06/2022

Informe a data de saída da NF-e: | Informe a hora de saída da NF-e: |

Considera descrição das características após a descr. produtos

ok

Se todas as informações estiverem corretamente cadastradas a nota fiscal do consumidor eletrônica será assinada e validada com sucesso.

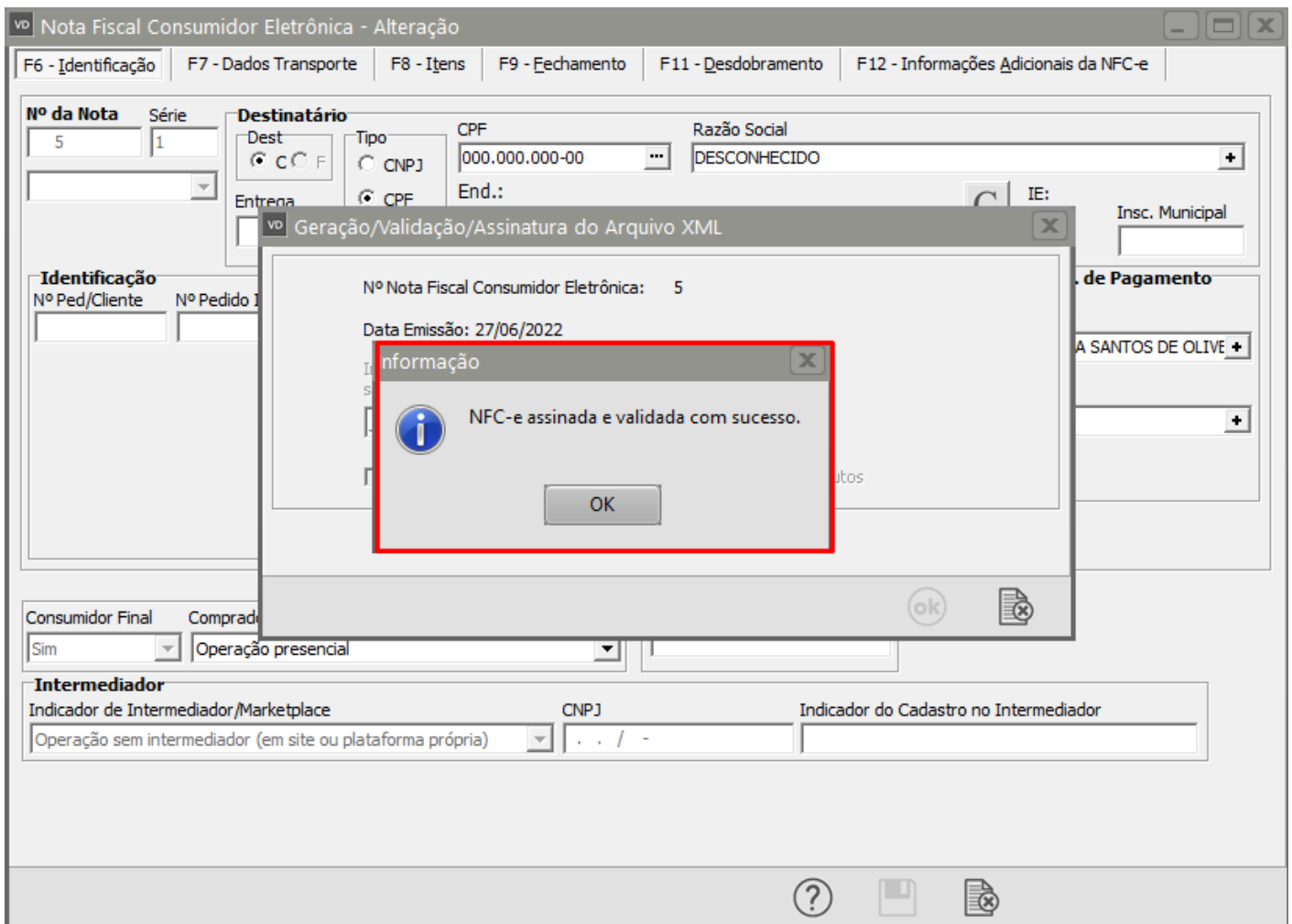

Revision #1

Created 15 September 2022 10:23:59 by ProjetosD

Updated 23 November 2022 09:59:03 by ProjetosD