

Rejeição 252: Ambiente informado diverge do Ambiente de recebimento

Código: 252

Descrição: Ambiente informado diverge do Ambiente de Recebimento

Nº do Artigo: 461 | Avaliação: 5/5 de 2 votos | Última atualização: 01/08/2017 12:14:51

Causa

Quando for emitido um CT-e ou MDF-e com Tipo de Ambiente como Homologação e o Lote do CT-e ou MDF-e for enviado ao WebService do Ambiente Autorizador de Produção, ou vice-versa, for emitido um CT-e ou MDF-e com Tipo de Ambiente como Produção e esse for enviado para o WebService do Ambiente Autorizador de Homologação, será retornado a rejeição "252 - Ambiente informado diverge do Ambiente de recebimento".

Exemplo hipotético:

Foi emitido um CT-e com o Tipo de Ambiente de Homologação, porém, por uma falha no Sistema Emissor, o CT-e foi enviado para o Ambiente de Produção da Sefaz. Nessa situação, o CT-e será rejeitado pelo motivo 252.

Veja a regra de validação da Sefaz para CT-e:

Image not found or type unknown

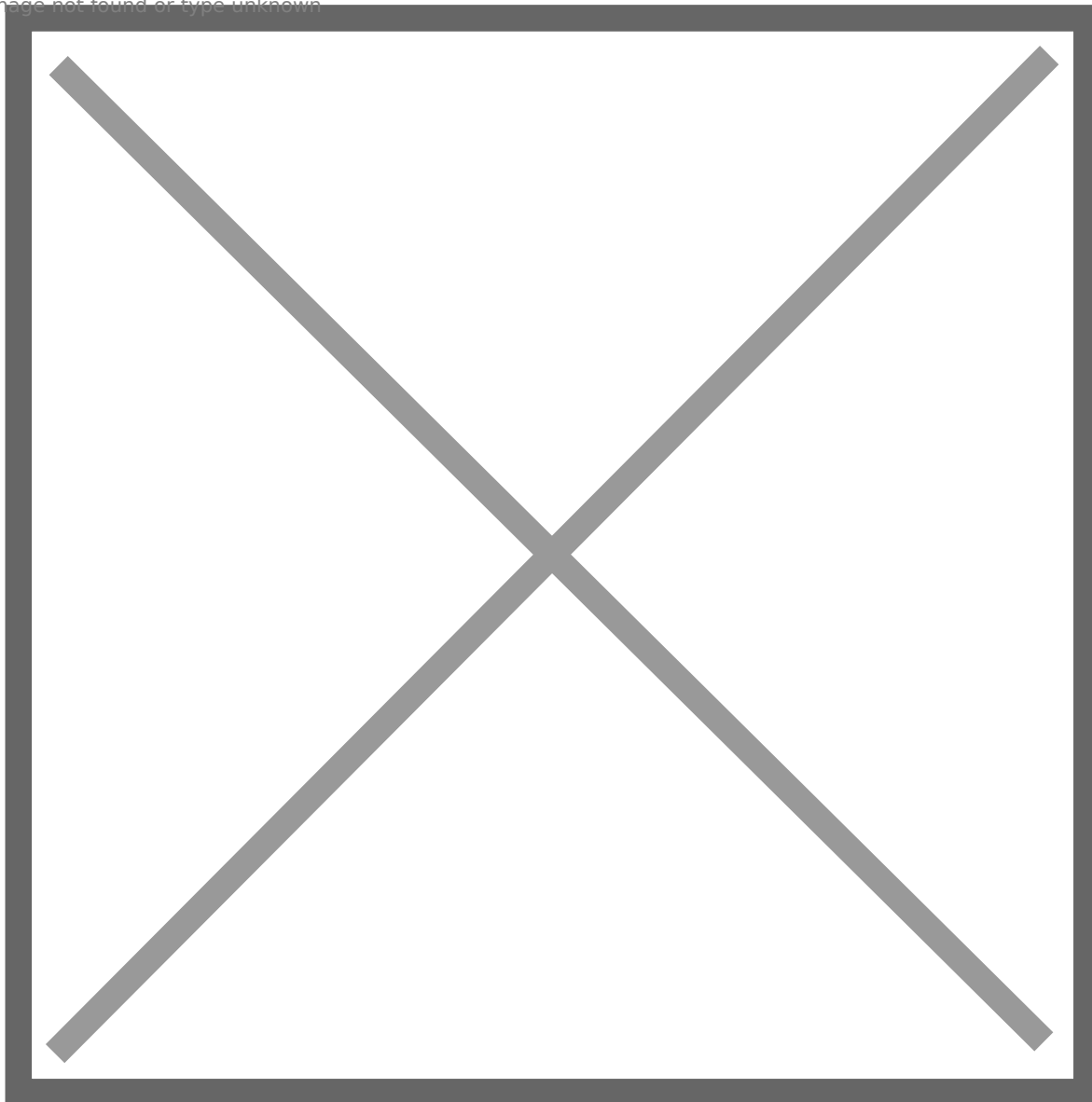

Veja a regra de validação da Sefaz para MDF-e:

Image not found or type unknown

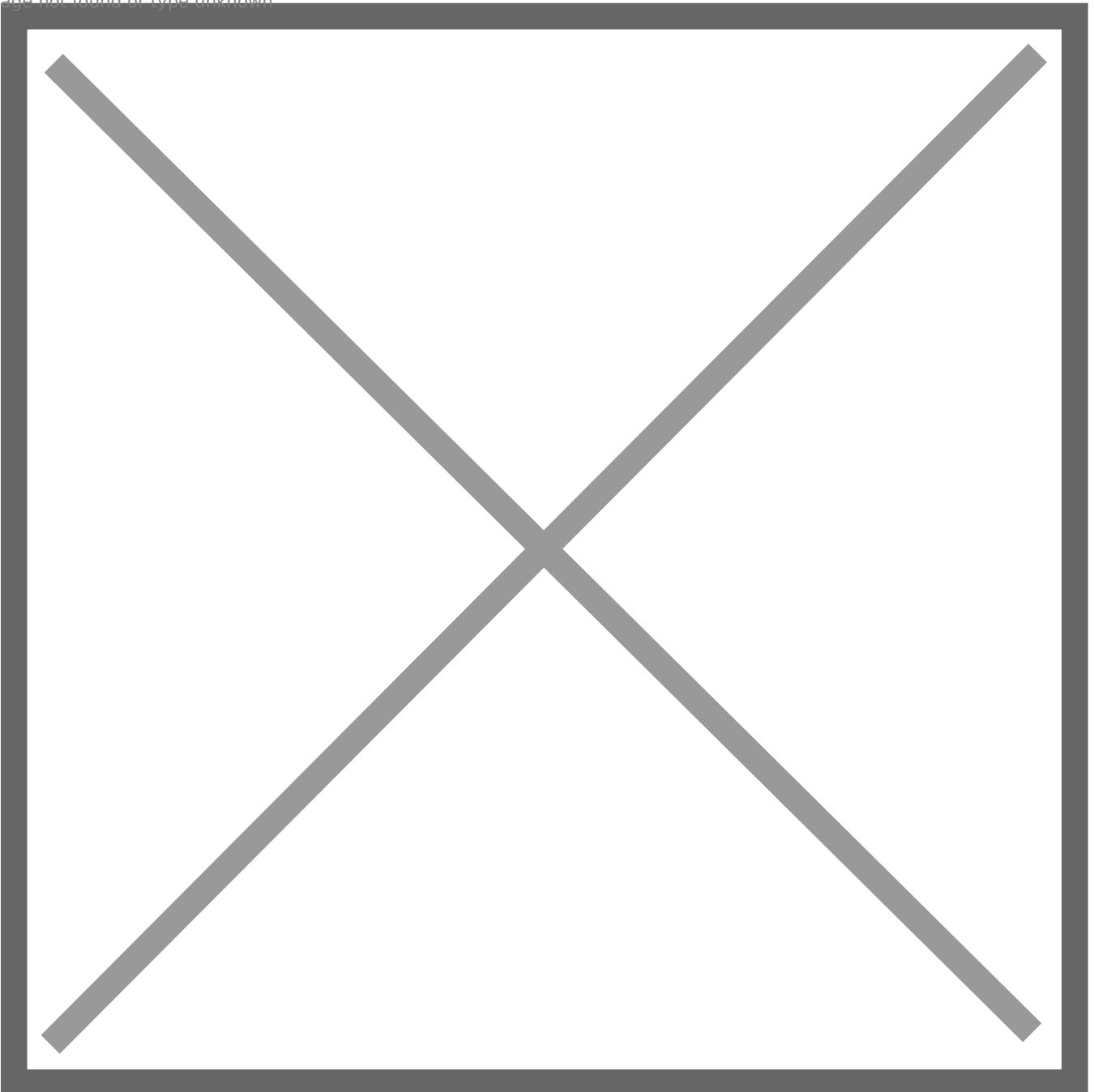

Ação Sugerida:

Conferência do endereço informado

Correção:

Acesse o menu Manutenção>Empresas>Parâmetros Adicionais da Empresa e em seguida verifique a aba MDF-e

Verifique qual é a Identificação do Ambiente do MDF-e (Produção ou Homologação/Testes)

Parâmetros da Empresa

Principal | Contratos/Orçamentos/Pedidos/Romaneios | Considerações Gerais (Parte 1) | Considerações Gerais (Parte 2)

Formação Preços | Informações Nota Fiscal | NF-e/NFC-e | Duplicatas/Boletos | Adicionais Nota Fiscal

Integração/Exportação (Parte 1) | Integração/Exportação (Parte 2) | Impostos | Comissão de Vendedores | **MDFe**

Identificação do Ambiente do MDF-e

Produção **Homologação (Testes)**

Arquivo XML

Organizar arquivos XML por empresa

Configuração(ões) do MDF-e

Tipo Emitente:

Transportador de carga própria

XML/DAMDFe

Razão Social/Nome Fantasia

Campo utilizado como Razão Social no XML: Razão Social

Campo utilizado como Nome Fantasia no XML: Nenhum

Utilizar na impressão do DAMDFe o campo

Razão Social Nome Fantasia

RNTRC:

Em seguida acesse o menu Manutenção>Empresas>Parâmetros do Gerenciador do MDF-e

Administração de Vendas - Versão 6.60

Manutenção | Movimentação | Relatórios | Utilitários | Ajuda

Empresas ▶ Dados Cadastrais ▶

Clientes ▶ Parâmetros Adicionais da Empresa

Interessados ▶ Parâmetros dos Produtos

Fornecedores ▶ Inscrições Estaduais ▶

Produtos ▶ Parâmetros do Gerenciador de NF-e/NFC-e

Plano Fiscal ▶ **Parâmetros do Gerenciador de MDF-e**

Acesse a aba endereço Sefaz e confira se os endereços cadastrados estão corretos.

Observação: Sempre que você estiver cadastrando o MDF-e em ambiente de Homologação (teste) o endereço da SEFAZ irá conter o nome Homologação.

Se tiver dúvidas quando aos endereços cadastrados, clique no botão com a letra "P" (carregar endereços padrões)

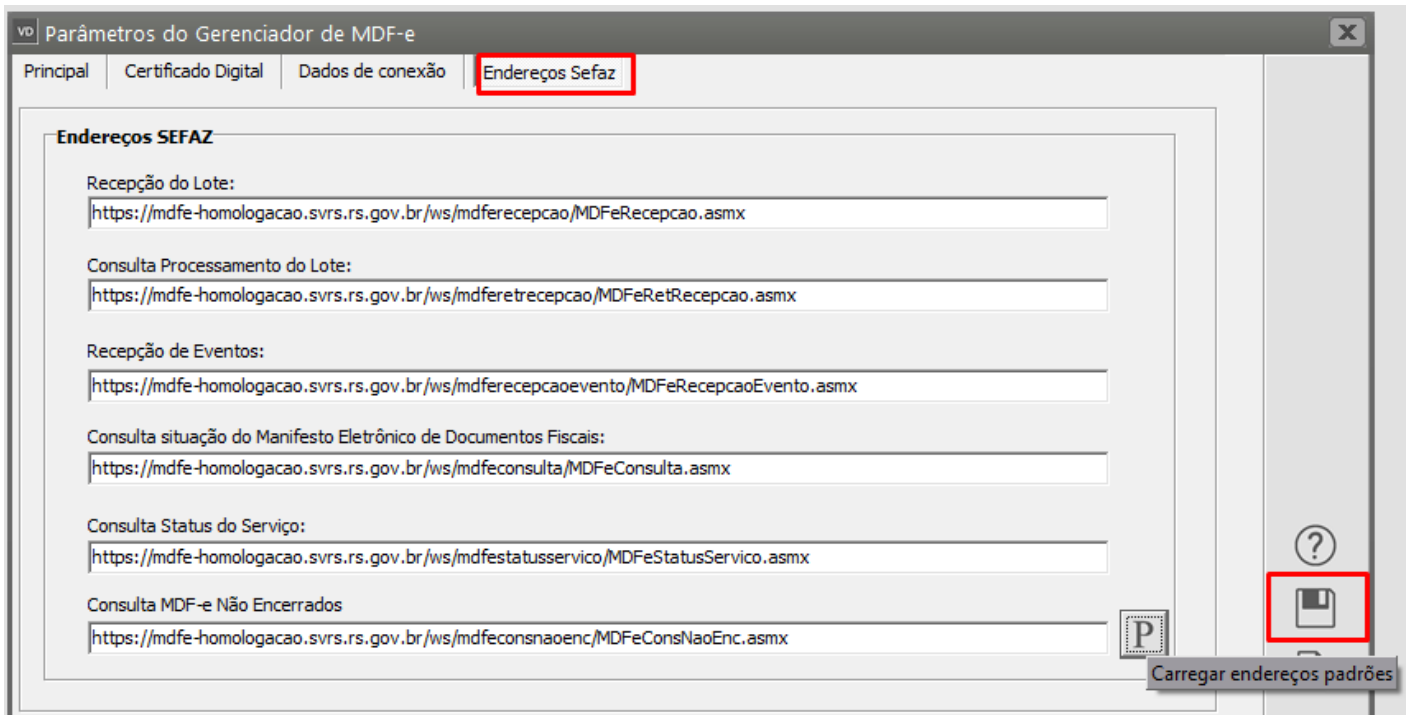

O Sistema irá questionar se você deseja restaurar os endereços padrão, clique em SIM.

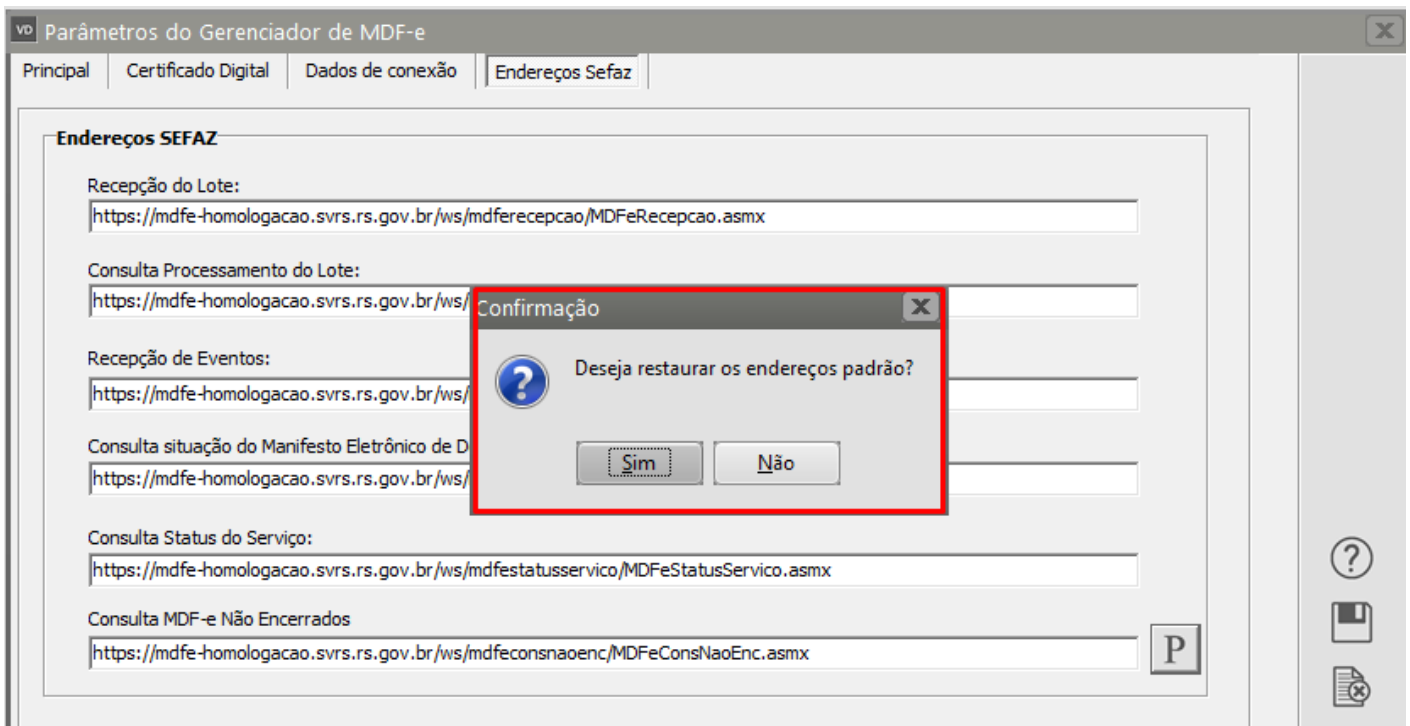

Em seguida salve os endereços cadastrados.

Depois das informações conferidas e corretas, salve o cadastro dos Parâmetros do Gerenciador de MDF-e.

Acesse novamente o menu Movimentação>MDF-e>Manutenção, pesquise pelo MDF-e e clique na seta avança,

Edite o MDF-e e salve , o Sistema irá questionar se você deseja gerar o xml, clique em SIM.

Manifesto Eletrônico de Documentos Fiscais - Alteração

Identificação Rodoviário Documento(s) Fiscal(is) Seguro da Carga Totalização Informações Adicionais do MDF-e Informações Complementares

Nº do Manifesto 1 **Série** 1 **Data de Emissão** 05/07/2022 **Hora de Emissão** 14:05 **Previsão de início da viagem** Data: 06/07/2022 Hora: 08:00 Part. do Canal Verde

Tipo de Emitente Transportador de carga própria **Mod. de Transporte** Rodoviário **Tipo do Transportador**

Situação
Situação do Manifesto: Ativo

Município(s) de Carga UF: MT

Código	Município
00102	ACORIZA
00104	AFOGADOS DA INGAZEIRA

Informação

Na edição do Manifesto é necessário gerar novamente o xml. Deseja gerar o xml do MDFe?

Sim Não

Se todas as informações estiverem corretamente cadastradas o MDF-e será assinado e validado com sucesso.

Manifesto Eletrônico de Documentos Fiscais - Alteração

Identificação | Rodoviário | Documento(s) Fiscal(s) | Seguro da Carga | Totalização | Informações Adicionais do MDF-e | Informações Complementares

Nº do Manifesto 1 | **Série** 1 | **Data de Emissão** 05/07/2022 | **Hora de Emissão** 14:05 | **Previsão de início da viagem** Data: 06/07/2022 Hora: 08:00 Part. do Canal Verde

Tipo de Emitente Transportador de carga própria | **Mod. de Transporte** Rodoviário | **Tipo do Transportador**

Situação
Situação do Manifesto: Ativo

Município(s) de Carregamento (máx. 50)
UF: MT

Código	Município
00102	ACORIZAL

Município(s) de Descarregamento (máx. 100)

Código	Município
00104	ABREU E LIMA
00104	AFOGADOS DA INGAZEIRA

Informação
MDFe assinado e validado com sucesso!
OK

? ← [Ícone de Arquivo] [Ícone de Documento] →

Em seguida será apresentada a tela o Gerenciamento de Transmissão de MDF-e para que você faça a transmissão do mesmo para a SEFAZ.

Manifesto Eletrônico de Documentos Fiscais - Alteração

Identificação | Rodoviário | Documento(s) Fiscal(is) | Seguro da Carga | Totalização | Informações Adicionais do MDF-e | Informações Complementares

Nº do Manifesto

Gerenciamento de Transmissão de MDF-e

Filtros para pesquisa

Data de Emissão

Inicial: 01/07/2022 Final: 31/07/2022

Número do Manifesto

Inicial: 1 Final: 1 Série: 1

Status

Autorizados
 Não Autorizados
 Em Processamento
 Autorizado por Outro Emissor
 Todos

Documentos

Ativos
 Ativos em Contingência
 Cancelados
 Encerrados
 Todos

Selecionar tudo Consulta Situação SEFAZ

Série	Número do Mani...	Data Emissão	Data Autorização	UF de Descarregamento	Status
1	1	05/07/2022	-	PE	Não Autorizado

Autorizados Não Autorizados Autorizado por Outro Emissor Em Processamento

? ok

Se todas as informações estiverem corretamente cadastradas o MDF-e terá o seu uso autorizado pela SEFAZ.

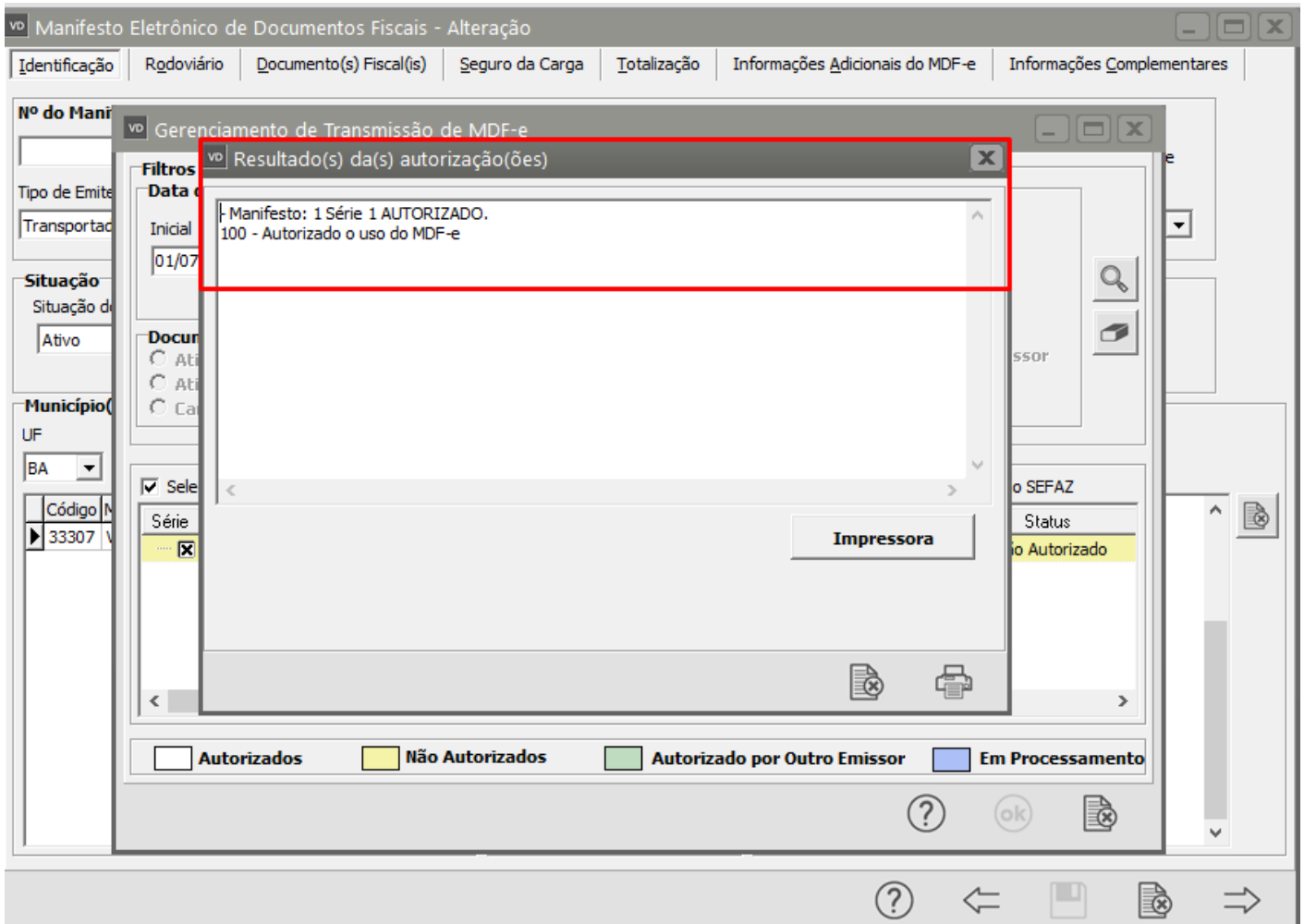

Revision #1

Created 15 September 2022 08:52:04 by DesenvolR

Updated 23 November 2022 09:43:41 by DesenvolR