

Rejeição 220 - Destinatário com identificação igual à identificação do emitente

Código: 220

Descrição: Destinatário com identificação igual à identificação do emitente

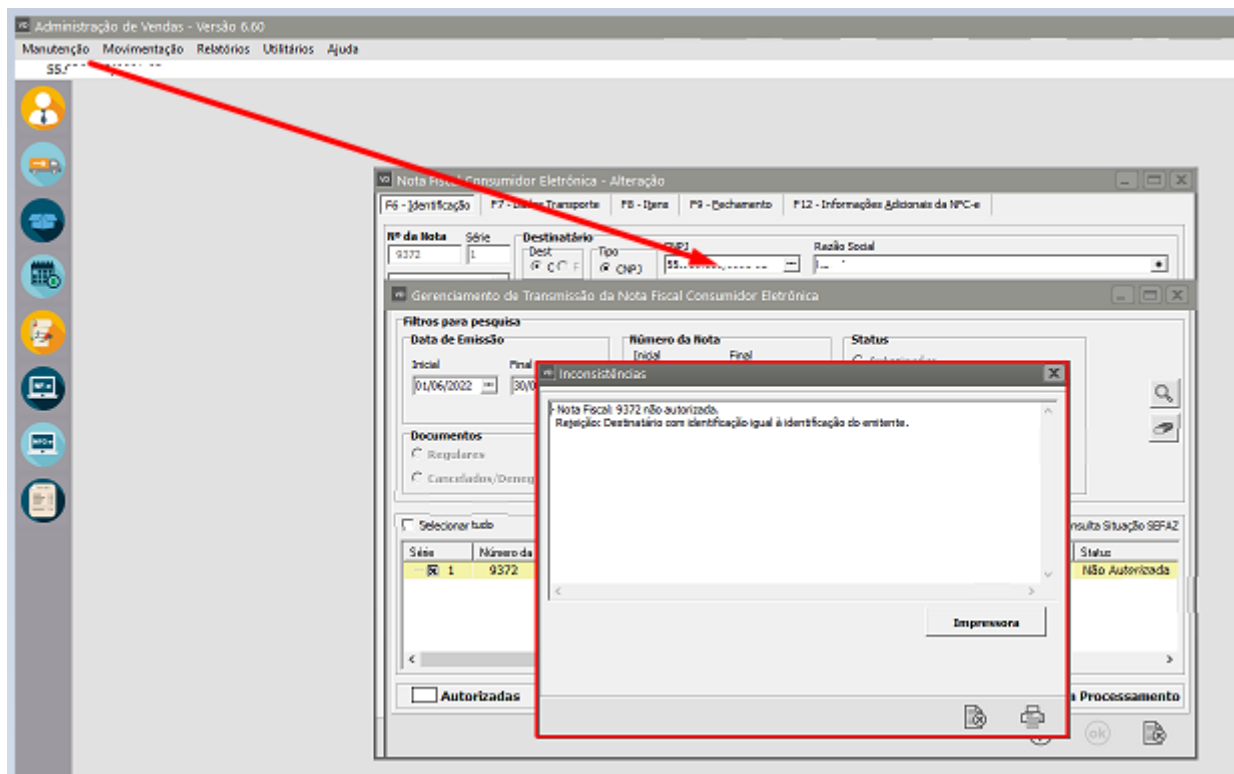

Causa

Quando for emitida uma NFC-e e o CNPJ do Emitente for igual ao CNPJ do Destinatário, será retornado a rejeição "220 - Destinatário com identificação igual à identificação do emitente".

Exemplo hipotético:

Foi emitida uma NFC-e pelo emitente de CNPJ 99.999.999/0001-91. O destinatário da NFC-e foi informado com o mesmo CNPJ emitente. Nessa situação, a NFC-e será rejeitada pelo motivo 220.

- No XML:

Image not found or type unknown

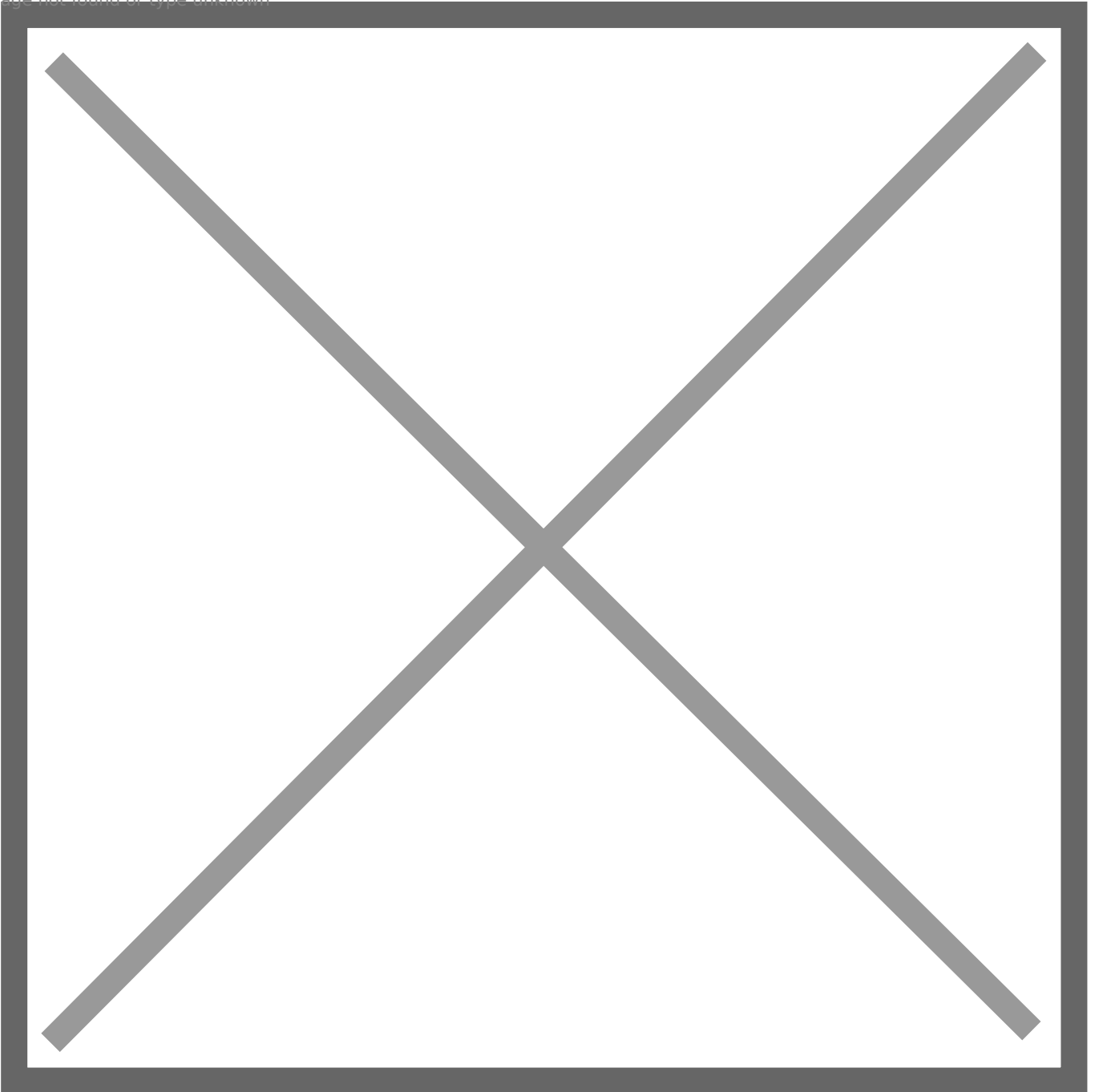

Como Resolver

Na emissão de uma NFC-e (modelo 65), não é permitido que o Emitente e o Destinatário tenham identificações (CNPJ) iguais, diferente da NF-e, que já permite essa igualdade. Se realmente desejar-se manter as identificações iguais (CNPJ do Emitente e CNPJ do Destinatário), a única opção é realizar a emissão de uma NF-e. Para a autorização da NFC-e que foi rejeitada, é necessário informar CNPJ do Emitente diferente do CNPJ Destinatário. Veja a seguir o exemplo corrigido, onde foi optado por prosseguir com a emissão da NFC-e, modificando o CNPJ do Destinatário:

Ação Sugerida:

Se realmente o emitente e destinatário forem o mesmo CNPJ será necessário emitir uma NF-e, se a informação estiver errada, corrija a NFC-e informando corretamente os dados do emitente e destinatário da nota (que devem ser diferente)

Correção:

Acesse o menu Movimentação>Nota Fiscal do Consumidor Eletrônica>Manutenção, pesquise pela NFC-e que apresentou a rejeição e em seguida clique na seta Avança, edite a Nota.

Caso a NFC-e seja para um destinatário diferente do emitente, altere a informação do campo Destinatário e salve novamente a NFC-e.

The screenshot shows the 'Nota Fiscal Consumidor Eletrônica - Alteração' window. The 'Destinatário' section is highlighted with a red box, showing the following information:

CPF	Razão Social
000.000.000-00	DESCONHECIDO

Other visible fields include:

- Nº da Nota: 9372
- Série: 1
- Dest: C (selected), F
- Tipo: CNPJ (selected), CPF, Outros
- Entrega: [dropdown]
- UF: SP
- IE: [dropdown]
- Insc. Municipal: [dropdown]
- Identificação table:

Nº Ped/Ciente	Nº Pedido Interno	Dt. Emissão	Hr. Emissão	Dt. Entrega	Cód. Fiscal	Desdob.
[dropdown]	[dropdown]	23/06/2022	10:43	23/06/2022	5.102	000
- Espécie: NFCe
- Vendedor e Cond. de Pagamento:

Cód. Vendedor	Cód. Cond. Pagto
[dropdown]	[dropdown]
- Consumidor Final: Sim
- Comprador Presente no Estabelecimento: Operação presencial
- Intermediador:

Indicador de Intermediador/Marketplace	CNPJ	Indicador do Cadastro no Intermediador
Operação sem intermediador (em site ou plataforma própria)	[dropdown]	[dropdown]

O Sistema irá questionar se você deseja gerar um novo XML, clique em SIM.

Nota Fiscal Consumidor Eletrônica - Alteração

F6 - Identificação | F7 - Dados Transporte | F8 - Itens | F9 - Fechamento | F12 - Informações Adicionais da NFC-e

Nº da Nota 9372 | **Série** 1

Destinatário

Dest: C F

Tipo: CNPJ CPF Outros

CPF: 000.000.000-00 | Razão Social: DESCONHECIDO

End.: | Cidade: | UF: SP | IE: C | Insc. Municipal:

Identificação

Nº Ped/Cliente	Nº Pedido Interno	Dt. Emissão	Hr. Emissão	Dt. Entrega	Cód. Fiscal	Desdob.
		23/06/2022	10:49	23/06/2022	5.102	000

Vendedor e Cond. de Pagamento

Cód. Vendedor:

Confirmação

Na edição da Nota Fiscal Consumidor Eletrônica é necessário gerar novamente o arquivo XML. Deseja gerar o arquivo XML para transmissão?

Consumidor Final: Comprador Presente no Estabelecimento:

Intermediador

Indicador de Intermediador/Marketplace: CNPJ: . . / - | Indicador do Cadastro no Intermediador:

Serão apresentadas as informações do novo XML gerado, clique em OK.

vd Nota Fiscal Consumidor Eletrônica - Alteração

F6 - Identificação F7 - Dados Transporte F8 - Itens F9 - Fechamento F12 - Informações Adicionais da NFC-e

Nº da Nota 9372 **Série** 1

Destinatário

Dest: C F CNPJ

CPF: 000.000.000-00 Razão Social: DESCONHECIDO

End.: Cidade: UF: SP IE: Insc. Municipal

Identificação

Nº Ped/Cliente Nº Pedido

Consumidor Final Sim **Compra** Operação

Intermediador

Indicador de Intermediador/Marketplace: Operação sem intermediador (em site ou plataforma própria) CNPJ: . . / - Indicador do Cadastro no Intermediador

vd Geração/Validação/Assinatura do Arquivo XML

Nº Nota Fiscal Consumidor Eletrônica: 9372

Data Emissão: 23/06/2022

Informe a data de saída da NF-e: / / Informe a hora de saída da NF-e: : :

Considera descrição das características após a descr. produtos

ok

Se todas as informações estiverem corretamente cadastradas, a NFC-e será assinada e validada com sucesso, clique em OK

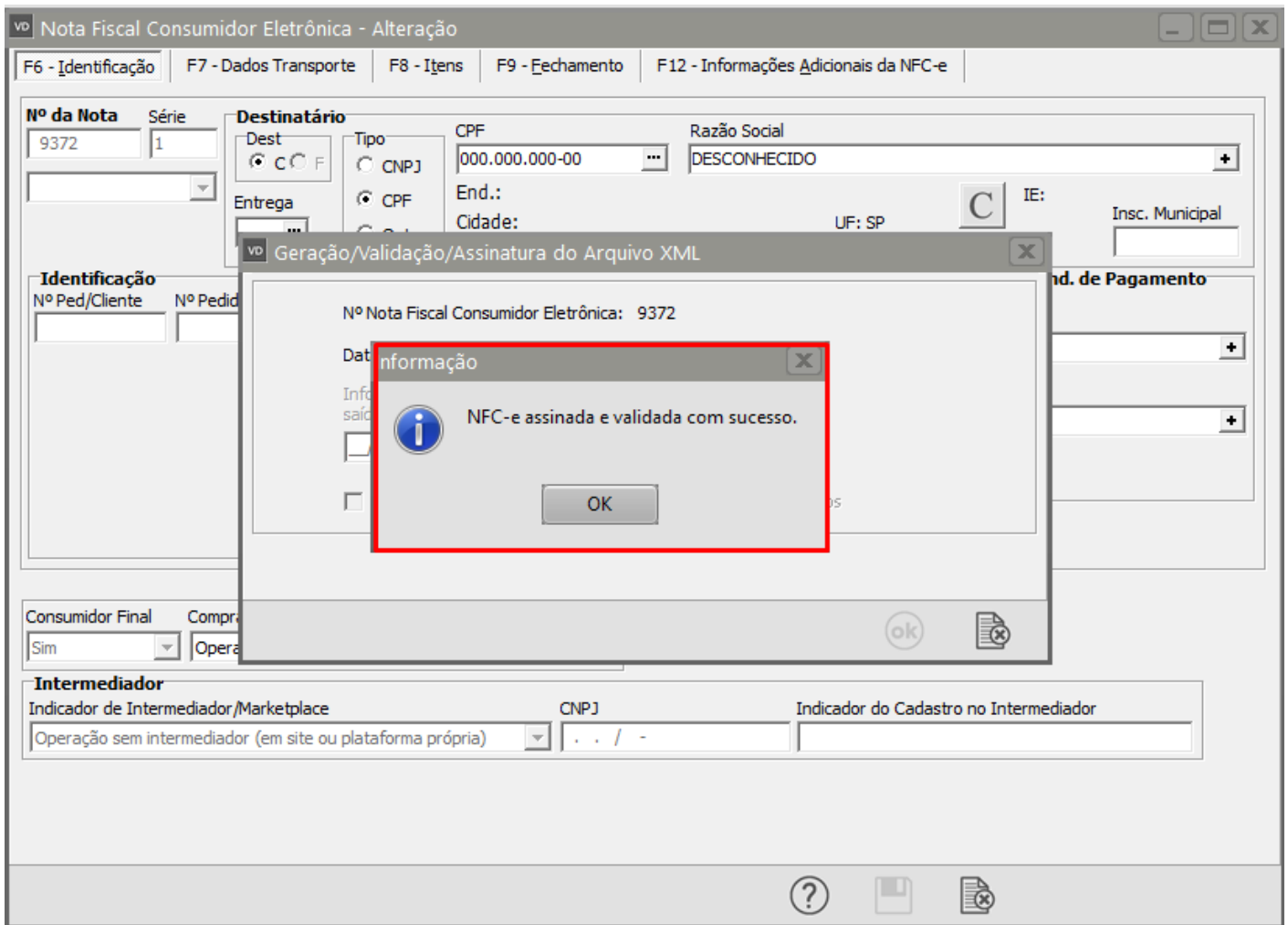

Será apresentada a tela para o envio da NFC-e para a Sefaz (a Nota já virá selecionar), clique em OK

Nota Fiscal Consumidor Eletrônica - Alteração

F6 - Identificação | F7 - Dados Transporte | F8 - Itens | F9 - Fechamento | F12 - Informações Adicionais da NFC-e

Nº da Nota: 9372 | Série: 1 | Destinatário: Dest: C F | Tipo: CNPJ | CPF: 000.000.000-00 | Razão Social: DESCONHECIDO

Gerenciamento de Transmissão da Nota Fiscal Consumidor Eletrônica

Filtros para pesquisa

Data de Emissão
Inicial: 01/06/2022 | Final: 30/06/2022

Número da Nota
Inicial: 9372 | Final: 9372 | Série: 1

Status
 Autorizadas
 Não Autorizadas
 Em Processamento
 Autorizada por Outro Emissor
 Todas

Documentos
 Regulares | Em Contingência
 Cancelados/Denegados | Todos

Selecionar tudo | Consulta Situação SEFAZ

Série	Número da Nota	Data Emissão	Data Autorização	Número do Destinatário	Nome Destinatário	Status
<input checked="" type="checkbox"/> 1	9372	23/06/2022	-	Cliente: 000.000.000-00	DESCONHECIDO	Não Autorizada

Autorizadas |
 Não Autorizadas |
 Autorizada por Outro Emissor |
 Em Processamento

? **ok** 📄

Se todas as informações estiverem corretamente cadastradas a NFC-e será autorizada com sucesso

Revision #1

Created 15 September 2022 10:20:59 by ProjetosD

Updated 23 November 2022 09:59:02 by ProjetosD