

Recurso para Ordenação e Exportação de Dados da Tela de Manutenção (PDF e Excel)

Para que você consiga ordenar as colunas na tela de manutenção dos Sistemas deverá, ao acessar os menus de **Manutenção** do Sistema clicar sobre o título da coluna e arrastar para a posição desejada.

vd Clientes

← ← → → 📄 🗑️ 👁️ ✎ 📄 ✕ ✕

Número	CNPJ/CPF	Nome	Nome Fantasia
▶ 038.620.788-76		Produtor rural	
06.048.238/0001-73		Cliente do Suframa	
11.111.111/1111-11		EMPRESA MODEL 2 - INDÚSTRIA	EMPRESA MODEL 2
123.715.188-08		MIQUELE DA SILVA ANTUNES	
154.781.568-09		LUIZ SANTOS NARCISO	
215.338.828-78		JOSÉ DE OLIVEIRA	
26.365.515/0001-25		COMERCIAL PORTO ALEGRE LTDA.	
36.459.877/0001-36		SERGIPE MATERIAIS LTDA.	
47.688.609/0001-69		CLIENTE COM IE - SUBSTITUIÇÃO TRIBUTARIA	INOVA MATERIAIS HO:
50.822.527/0001-70		INDUSTRIA DE BEBIDAS LTDA.	
60.815.966/0001-09		COLÉGIO SAO PAULO LTDA.	
68.243.096/0001-52		SUPERSOFT - SISTEMAS LTDA	
89.781.825/0001-13		ESCOLA SANTA CATARINA.	

Informações do cliente:
Data de Cadastro: 30/10/2023
Situação: Ativo
Classificação: Bom

Vendedores:

← ✕

vd Clientes

Número	Nome	CNPJ/CPF	Nome Fantasia
038.620.788-76	Produtor rural		
06.048.238/0001-73	Cliente do Suframa		
11.111.111/1111-11	EMPRESA MODEL 2 - INDÚSTRIA		EMPRESA MODEL 2
123.715.188-08	MIQUELE DA SILVA ANTUNES		
154.781.568-09	LUIZ SANTOS NARCISO		
215.338.828-78	JOSÉ DE OLIVEIRA		
26.365.515/0001-25	COMERCIAL PORTO ALEGRE LTDA.		
36.459.877/0001-36	SERGIPE MATERIAIS LTDA.		
47.688.609/0001-69	CLIENTE COM IE - SUBSTITUIÇÃO TRIBUTARIA		INOVA MATERIAIS HO:
50.822.527/0001-70	INDUSTRIA DE BEBIDAS LTDA.		
60.815.966/0001-09	COLÉGIO SAO PAULO LTDA.		
68.243.096/0001-52	SUPERSOFT - SISTEMAS LTDA		
89.781.825/0001-13	ESCOLA SANTA CATARINA.		

Informações do cliente:
 Data de Cadastro: 30/10/2023
 Situação: Ativo
 Classificação: Bom

Vendedores:

O campo definido irá ficar na coluna que foi determinada para o mesmo.

Para que o Sistema apresente de forma crescente ou decrescente as informações de determinada coluna, clique sobre o título da coluna.

Exemplo: Clicando no título da coluna Nome o sistema trará as informações em ordem alfabética (crescente/decrescente), clicando no título da coluna Número o sistema trará as informações na ordem de Número do Cliente (crescente/decrescente), clicando no título da coluna CNPJ/CPF o sistema trará as informações na ordem do número do C.N.P.J./C.P.F. dos Clientes (crescente/decrescente).



Número	Nome	CNPJ/CPF	Nome Fantasia
▶ 038.620.788-76	Produtor rural		
06.048.238/0001-73	Cliente do Suframa		
11.111.111/1111-11	EMPRESA MODEL 2 - INDÚSTRIA		EMPRESA MODEL 2
123.715.188-08	MIQUELE DA SILVA ANTUNES		
154.781.568-09	LUIZ SANTOS NARCISO		
215.338.828-78	JOSÉ DE OLIVEIRA		
26.365.515/0001-25	COMERCIAL PORTO ALEGRE LTDA.		
36.459.877/0001-36	SERGIPE MATERIAIS LTDA.		
47.688.609/0001-69	CLIENTE COM IE - SUBSTITUIÇÃO TRIBUTARIA		INOVA MATERIAIS HO:
50.822.527/0001-70	INDUSTRIA DE BEBIDAS LTDA.		
60.815.966/0001-09	COLÉGIO SAO PAULO LTDA.		
68.243.096/0001-52	SUPERSOFT - SISTEMAS LTDA		
89.781.825/0001-13	ESCOLA SANTA CATARINA.		

Informações do cliente:

Data de Cadastro: 30/10/2023

Situação: Ativo

Classificação: Bom

Vendedores:

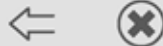

vd Clientes

Número	Nome	CNPJ/CPF	Nome Fantasia
47.688.609/0001-69	CLIENTE COM IE - SUBSTITUIÇÃO TRIBUTARIA		INOVA MATERIAIS HO:
06.048.238/0001-73	Cliente do Suframa		
60.815.966/0001-09	COLÉGIO SAO PAULO LTDA.		
26.365.515/0001-25	COMERCIAL PORTO ALEGRE LTDA.		
11.111.111/1111-11	EMPRESA MODEL 2 - INDÚSTRIA		EMPRESA MODEL 2
89.781.825/0001-13	ESCOLA SANTA CATARINA.		
50.822.527/0001-70	INDUSTRIA DE BEBIDAS LTDA.		
215.338.828-78	JOSÉ DE OLIVEIRA		
154.781.568-09	LUIZ SANTOS NARCISO		
123.715.188-08	MIQUELE DA SILVA ANTUNES		
038.620.788-76	Produtor rural		
36.459.877/0001-36	SERGIPE MATERIAIS LTDA.		
68.243.096/0001-52	SUPERSOFT - SISTEMAS LTDA		

Ordem Alfabética de acordo com a coluna nome

Informações do cliente:
Data de Cadastro: 30/10/2023
Situação: Ativo
Classificação: Bom

Vendedores:

Desta forma é possível na tela anterior, realizar um filtro de informações e em seguida ordenar essas informações da forma que precisar.

vd Clientes

Seleção

Pesquisa por

Tipo
 CNPJ
 CPF
 Outros

Número Inicial

Número Final

Grupo de Clientes

Situação
 Ativo
 Inativo
 Todos

Razão Social

Nome Fantasia

Endereço

Bairro

Cidade Estado

Telefone E-mail

Observação

Código do Vendedor Nome Vendedor

➔ ✕

vd Clientes

⏪ ⏩ 📄 🗑️ 👁️ 📝 📄 ✕ ✕

Número	Nome	CNPJ/CPF	Nome Fantasia
▶ 50.822.527/0001-70	INDUSTRIA DE BEBIDAS LTDA.		
215.338.828-78	JOSÉ DE OLIVEIRA		
154.781.568-09	LUIZ SANTOS NARCISO		
123.715.188-08	MIQUELE DA SILVA ANTUNES		
038.620.788-76	Produtor rural		
68.243.096/0001-52	SUPERGOTT SISTEMAS LTDA.		

Geração do Relatório em PDF.

Para gerar um relatório com as informações que estão sendo visualizadas na tela de manutenção, clique no botão **“Gerar Arquivo PDF”**.

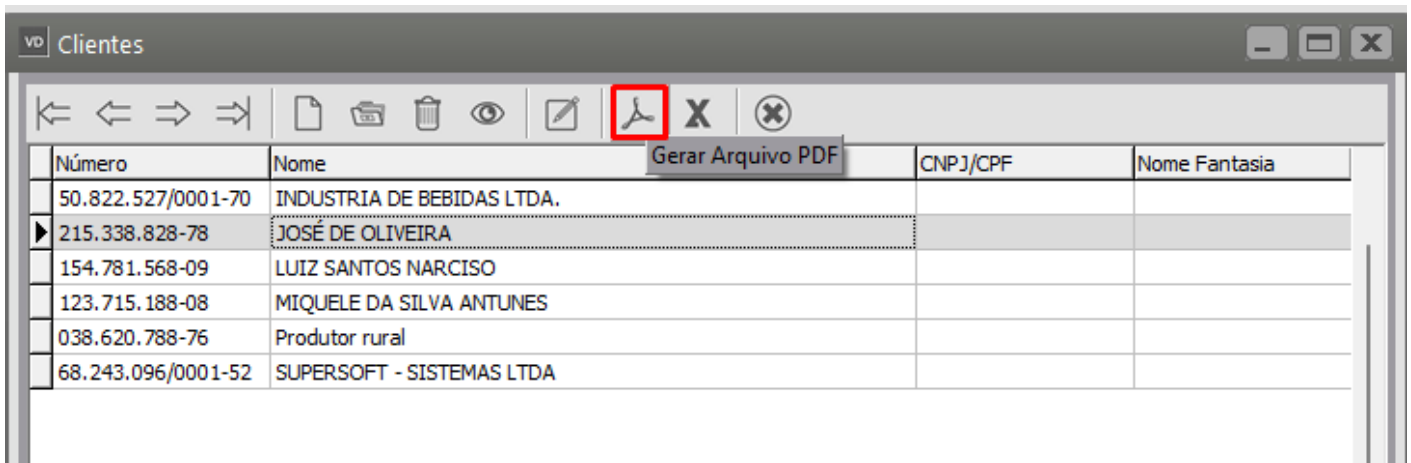

Salve o arquivo em sua máquina.

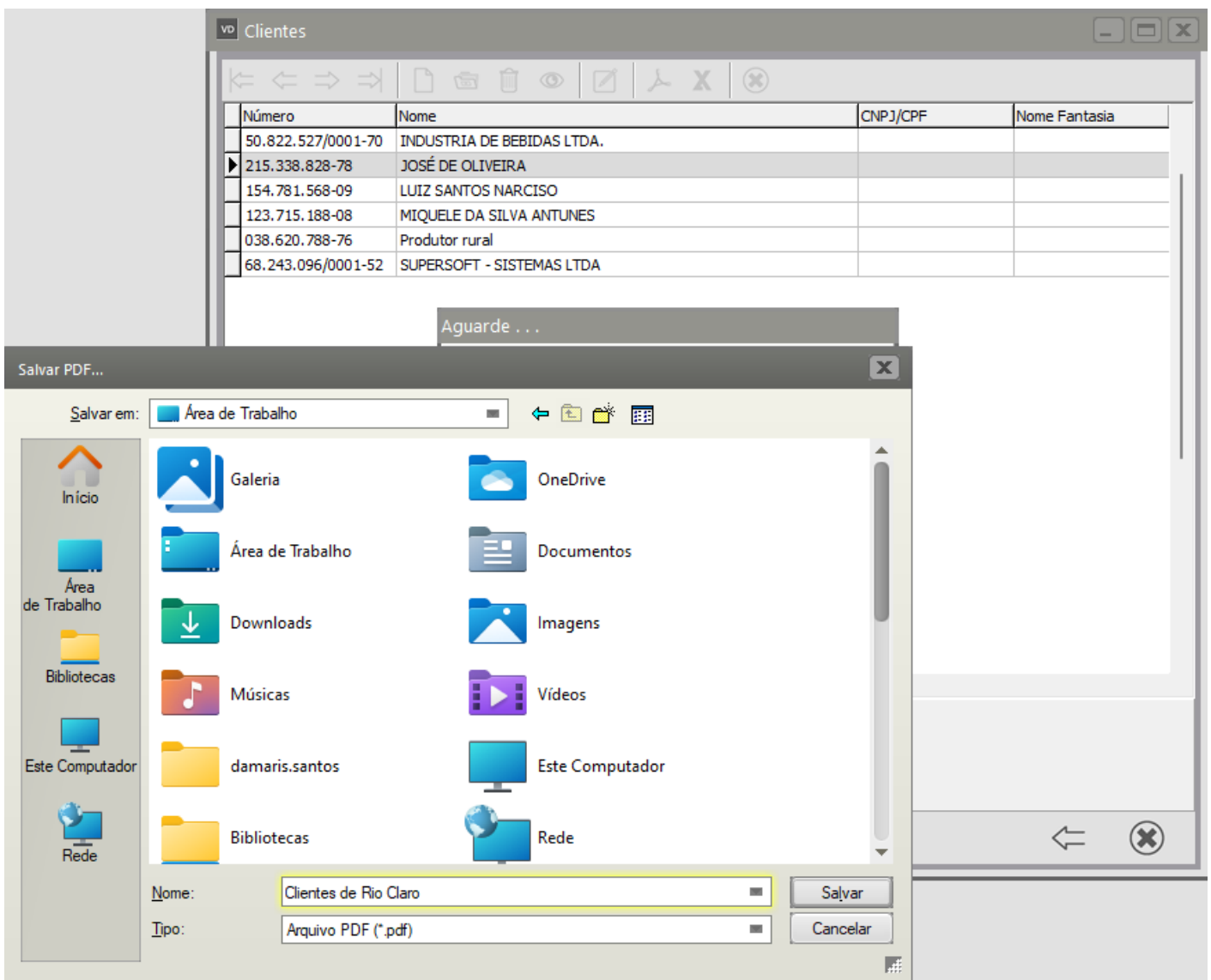

O Relatório será apresentado de acordo com o filtro solicitado na tela de pesquisa e com a ordenação feita na tela de manutenção.

Cientes

Número	Nome
50.822.527/0001-70	INDUSTRIA DE BEBIDAS LTDA.
215.338.828-78	JOSÉ DE OLIVEIRA
154.781.568-09	LUIZ SANTOS NARCISO
123.715.188-08	MIQUELE DA SILVA ANTUNES
038.620.788-76	Produtor rural

Para exportar o Relatório para Excel

Para realizar a exportação para excel com as informações que estão sendo visualizadas na tela de manutenção, clique no botão **“Exportar para o Excel”**

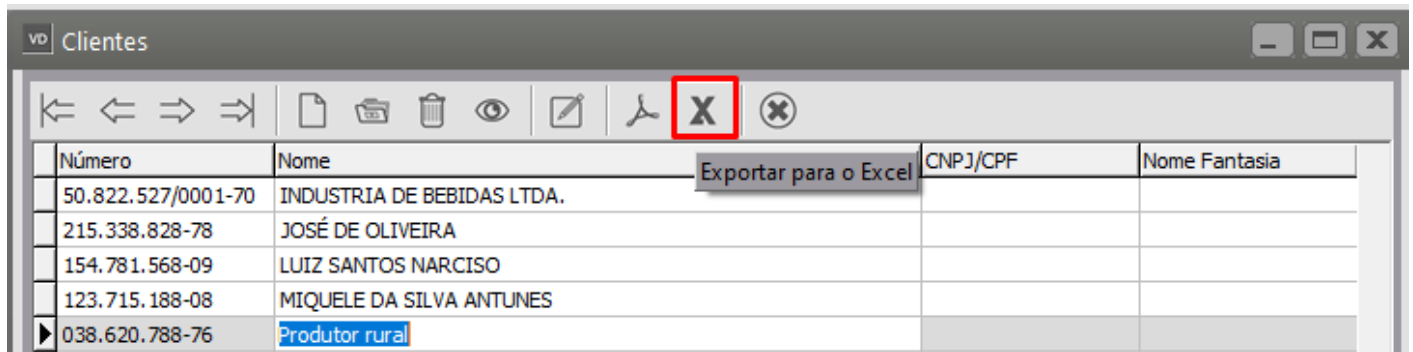

The screenshot shows a web application window titled "Clientes". The window has a toolbar with various icons, including a red box around the "Exportar para o Excel" button. Below the toolbar is a table with the following data:

Número	Nome	CNPJ/CPF	Nome Fantasia
50.822.527/0001-70	INDUSTRIA DE BEBIDAS LTDA.		
215.338.828-78	JOSÉ DE OLIVEIRA		
154.781.568-09	LUIZ SANTOS NARCISO		
123.715.188-08	MIQUELE DA SILVA ANTUNES		
038.620.788-76	Produtor rural		

Salve o arquivo em sua máquina

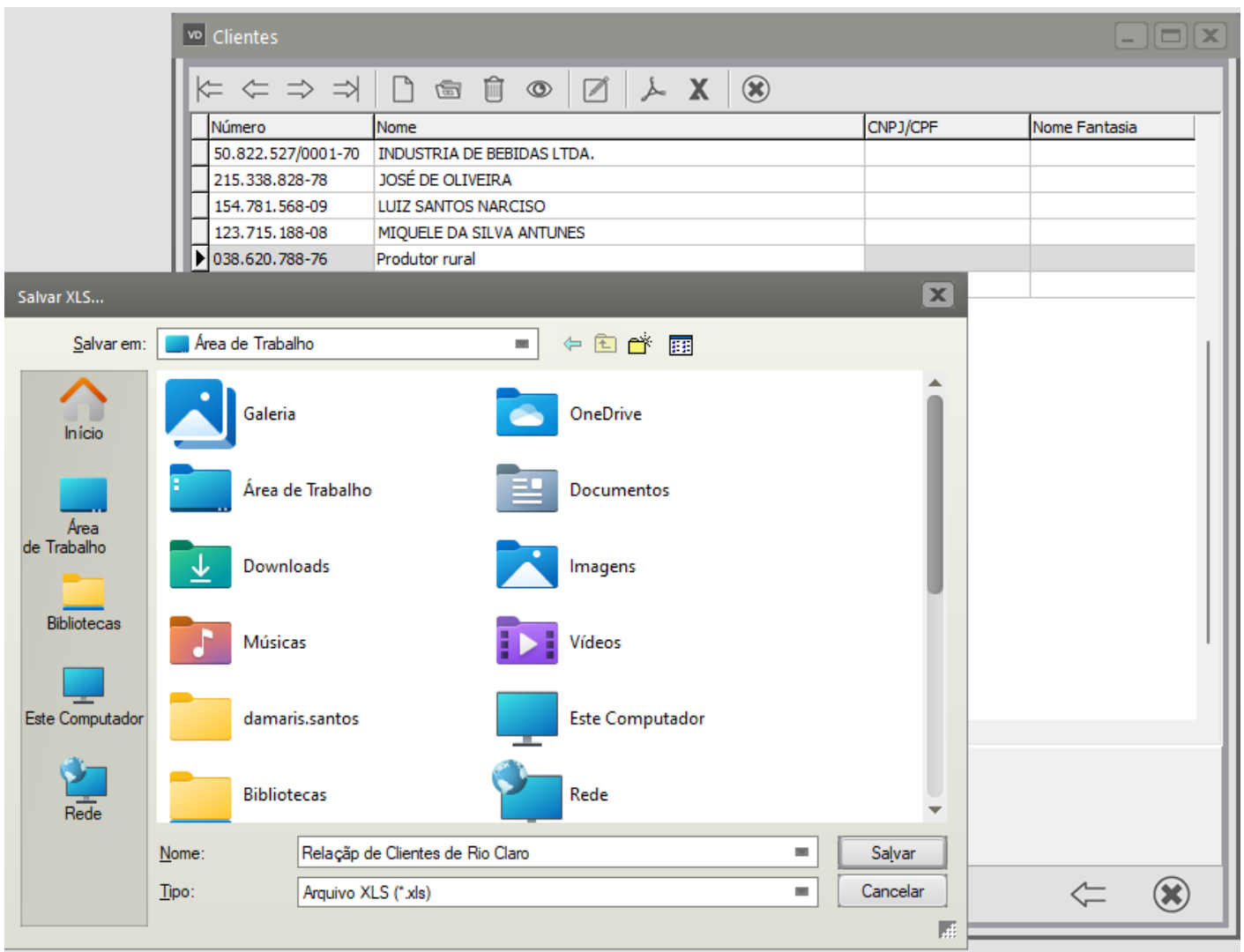

O Relatório será apresentado no excel de acordo com o filtro solicitado na tela de pesquisa e com a ordenação feita na tela de manutenção.

	A	B	C	D	E	F	G	H	I	J	K	L	M	N	O	P	Q	R	S	T
	Número	Nome	CNPJ/CPF	Nome Fantasia	Cidade	Estado	Telefone	E-mail	Observaçã	Observaçã	Observaçã	Observaçã	Observaçã	Situação	Classifica	Bairro	Endereço	Indicativo	Comercialização	
1	50.822.527	INDUSTRIA DE BEBIDAS LTDA.			RIO CLAR	SP								A	B	CENTRO	RUA 3, 409			
2	215.338.828	JOSÉ DE OLIVEIRA			RIO CLAR	SP								A	B	VL. NOVARUA 10-A,	1417			
3	154.781.568	LUIZ SANTOS NARCISO			RIO CLAR	SP	(19)3535-3	'email@email.com.br'						A	B	CENTRO	RUA 02, 2203			
4	123.715.188	MIQUELE DA SILVA ANTUNES			RIO CLAR	SP	(19)3535-3	'email@gmail.com'						A	B	JD. BANDRUA 4,	08			
5	038.620.788	Produtor rural			RIO CLAR	SP	(19)3535-3	'email@gmail.com'						A	B	BAIRRO	endereço			

Revision #7

Created 7 July 2023 10:35:11 by ProjetosD

Updated 29 September 2025 20:10:25 by ProjetosD