

...Received content of invalid content-type setting: text/html - soap expects "text/xml"

Received content of invalid content-type setting: text/html - soap expects "text/xml"

Essa rejeição irá ocorrer quando alguma informação genérica do XML não foi preenchida corretamente. Existe um conjunto de regras básicas para o preenchimento dos campos da NF-e que devem ser compreendidos, portanto conhecer a estrutura básica da NF-e e os campos existentes vai ajudar a identificar essas falhas e sanar os erros de preenchimento das tags. Estudar o leiaute da NF-e é um requisito essencial!

Ação Sugerida:

Conferência para verificar se existem caracteres especiais cadastrados no Cliente.

Correção:

Acesse o menu Manutenção>Clientes>Manutenção, pesquise pelo Cliente e clique na seta Avança, em seguida Edite o Cadastro do Cliente e verifique se existem caracteres especiais informados, em caso afirmativo, exclua ou substitua esses caracteres e Salve o cadastro.

Identificação

<input checked="" type="radio"/> Pessoa Jurídica <input type="radio"/> Pessoa Física	Tipo <input checked="" type="radio"/> CNPJ <input type="radio"/> CPF <input type="radio"/> Outro	CNPJ 00.000.000/0000-00	Inscrição Municipal _____
	Razão Social CLIENTE		

Nome Fantasia _____	Data do Cadastro 01/01/2019	Integração Contábil Conta Contábil _____ Adiantamento de Clientes _____ Situação <input checked="" type="radio"/> Ativo <input type="radio"/> Inativo Classificação <input type="radio"/> Ótimo <input checked="" type="radio"/> Bom <input type="radio"/> Ruim
Inscrição Estadual 123456789	Código Suframa _____	
<input type="checkbox"/> Não Contribuinte do ICMS mesmo que tenha Inscrição Estadual <input type="checkbox"/> Não aplica isenção de ICMS para contribuinte Suframa		
Cód. Atividade _____	Nome _____	
Contato _____		
<input type="checkbox"/> É optante do Simples Nacional?		
0 - Não é obra de construção civil ou não está sujeita a matrícula de obra;		
<input type="checkbox"/> Empresa é de Economia Mista, Pública ou Sociedade onde a União detém maioria das ações.		

Grupo de Clientes

Código _____	_____
-----------------	-------

Localização

CEP
 

Endereço

Código da Cidade ... Cidade Estado Região

Complemento Bairro

País Caixa Postal Tempo de residência Casa própria

Telefone Fax Homepage

E-mail Enviar informações por e-mail.

E-mail 2

Transportadora/Redespacho

Código	Nome	Código	Nome
<input type="text"/>	<input type="text"/>	<input type="text"/>	<input type="text"/>

vd Clientes - Alteração

Identificação Contatos Telefones / Observações Localização Dados Complementares/Referências **Cobrança/Entrega** Vendedores

Cobrança

Endereço

Cidade

Contato

Entrega

Código 01

Endereço de Entrega - Alteração

Código 01 Padrão Não Situação Ativo Inativo

Identificação

Tipo CNPJ CPF

CNPJ 68.243.096/0001-52 Inscrição Estadual 587.100.187.112

Razão Social RAZÃO SOCIAL

Contato CONTATO Telefone (19) 3522-1200

E-mail email@email.com.br

Localização

CEP 13500-000 Endereço RUA 15

Cód Cidade (IBGE) 43907 Cidade RIO CLARO Número 100

Complemento Bairro APARECIDA Estado SP

País BRASIL

ok

Salve o cadastro do cliente e acesse o menu **Movimentação>Nota Fiscal Eletrônica>Manutenção**, pesquise pela NF-e e clique na seta **Avança**, em seguida edite a Nota e procure novamente pelo cliente (para que o sistema atualize as informações alteradas), em seguida salve a NF-e e o Sistema irá questionar se você deseja gerar um novo XML.

Nota Fiscal Eletrônica - Alteração

Identificação | Dados Transporte | Itens | Fechamento | Informações Adicionais da NF-e

Nº da Nota 13826 **Série** 1

Destinatário

Dest: C F **Tipo** CNPJ CPF Outros

CNPJ: 00.000.000/0000-00 Razão Social: CLIENTE

End.: Rua 15, 1000 UF: SP IE: 123456789

Cidade: RIO CLARO Insc. Municipal

Id: []

Confirmação

Na edição da Nota Fiscal Eletrônica é necessário gerar novamente o arquivo XML. Deseja gerar o arquivo XML para transmissão?

Consumidor Final: Não Comprador Presente no Estabelecimento: Não se aplica

Intermediador

Indicador de Intermediador/Marketplace: Operação sem intermediador (em site ou plataforma própria) CNPJ: . . / - Indicador do Cadastro no Intermediador: []

[?] [←] [📁] [📄] [→]

Serão apresentadas as informações do XML gerado, clique em OK.

Nota Fiscal Eletrônica - Alteração

Identificação | Dados Transporte | Itens | Fechamento | Informações Adicionais da NF-e

Nº da Nota 13826 | **Série** 1

Destinatário

Dest: C F | Tipo: CNPJ

CNPJ: 00.000.000/0000-00 | Razão Social: CLIENTE

End.: Rua 15, 1000 | UF: SP | IE: 123456789

Cidade: RIO CLARO | Insc. Municipal

Identificação

Nº Ped/Cliente

NF-e de Ajuste
 NF Complementar
 Venda para Ent

Consumidor Final
Não

Intermediador

Indicador de Intermediador/Marketplace: Operação sem intermediador (em site ou plataforma própria) | CNPJ: . . / - | Indicador do Cadastro no Intermediador

Gerção/Validação/Assinatura do Arquivo XML

Nº Nota Fiscal Eletrônica: 13826

Data Emissão: 07/06/2022

Informe a data de saída da NF-e: 07/06/2022 | Informe a hora de saída da NF-e: 16:23:01

Considera descrição das características após a descr. produtos

ok

Se todas as informações estiverem corretamente cadastradas, a NF-e será assinada e validada com sucesso.

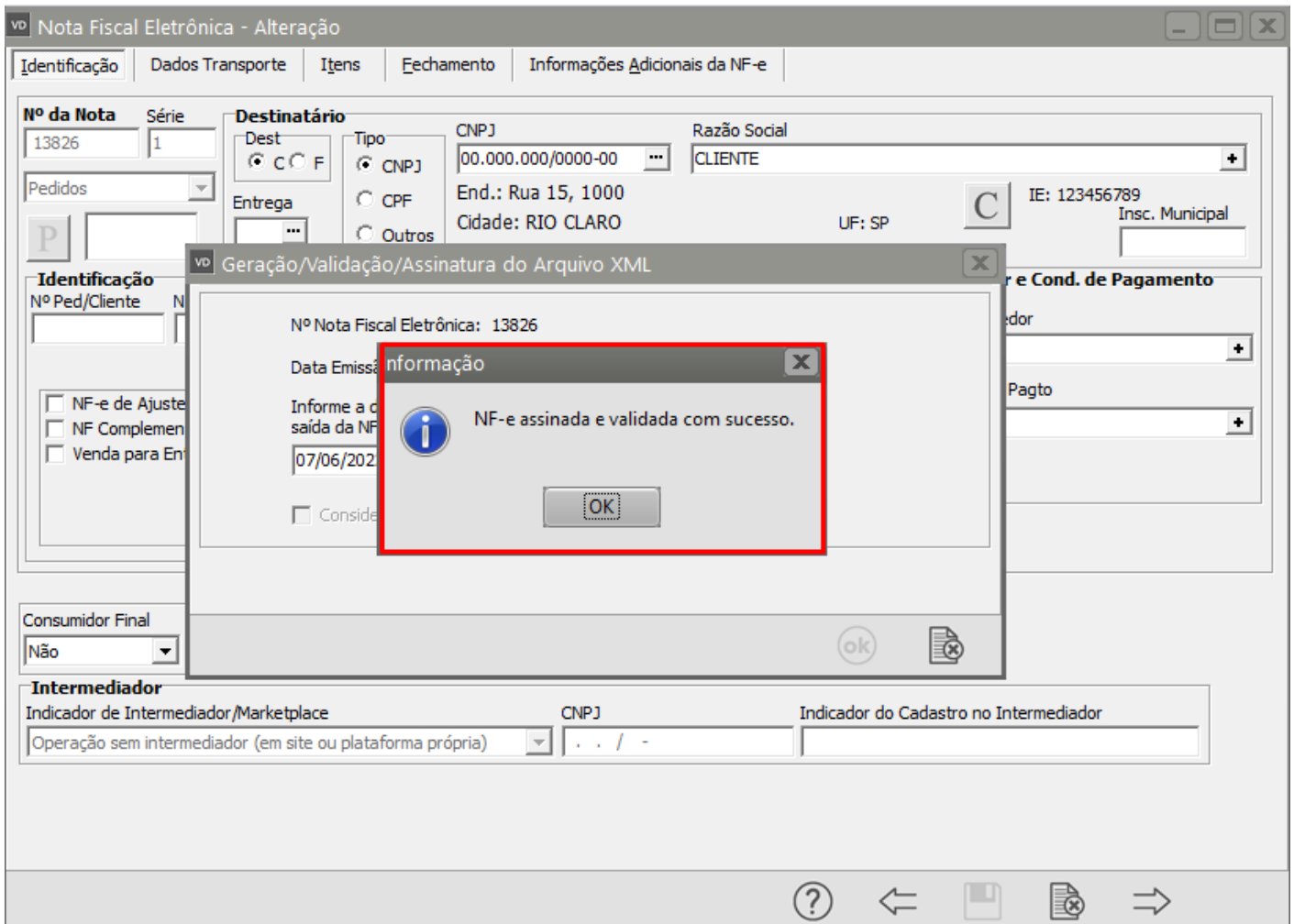

Revision #5

Created 18 May 2022 17:32:14 by ProjetosD

Updated 23 November 2022 11:35:05 by Aline Marcolino