

# Pesquisando Produtos

## Veja também os Itens:

- [Pesquisando Produtos](#)
- [Cadastrando Localizações](#)
- [Trabalhando com Grade](#)
- [Definindo Preço de Produtos](#)
- [Atualização de Preços](#)
- [Lançando Itens nos Documentos](#)
- [Layout para Importação de Produtos](#)
- [Cadastrando Característica 1 \(grade/detalhe dos produtos\)](#)
- [Cadastrando Característica 2 \(Grade/detalhe dos Produtos\)](#)
- [Cadastrando Classificações de materiais](#)
- [Cadastro da Situação Tributária \(CST\) da COFINS](#)
- [Cadastro da Situação Tributária \(CST\) do IPI](#)
- [Cadastro da Situação Tributária \(CST\) do PIS](#)
- [Cadastro de Espécies de Volumes](#)
- [Cadastro de Grupos de Produtos](#)
- [Cadastro de Incidências Fiscais](#)
- [Cadastro de Informações de Produtos para DNF \(Demonstrativo de Notas Fiscais\)](#)
- [Cadastro de Linhas de Produtos](#)
- [Cadastro de Quebra de produtos](#)
- [Cadastro de NCM \(Nomenclatura Comum do Mercosul\)](#)
- [Cadastro de Códigos de Tributação \(ICMS\)](#)
- [Cadastro de Unidade de Medida](#)
- [Cadastro de Taxa de Conversão para Unidade de Medida](#)
- [Relatório de Orçamentos por Produtos](#)
- [Relatório de Contrato por Produtos](#)
- [Relatório de Documentos Fiscais por Produto](#)
- [Relatório de Pedidos por Produtos](#)
- [Exportação de Produtos](#)

Caso não saiba o [código do produto](#) desejado, existem duas formas rápidas de localização:

- O botão  representa pesquisa, em qualquer local do sistema, quando você posicionar o ponteiro do mouse dentro da coluna Produto ele ficará visível. Ao pressioná-lo (ou utilizar o [Atalho F4](#)) nessa coluna, será aberta a pesquisa de produtos

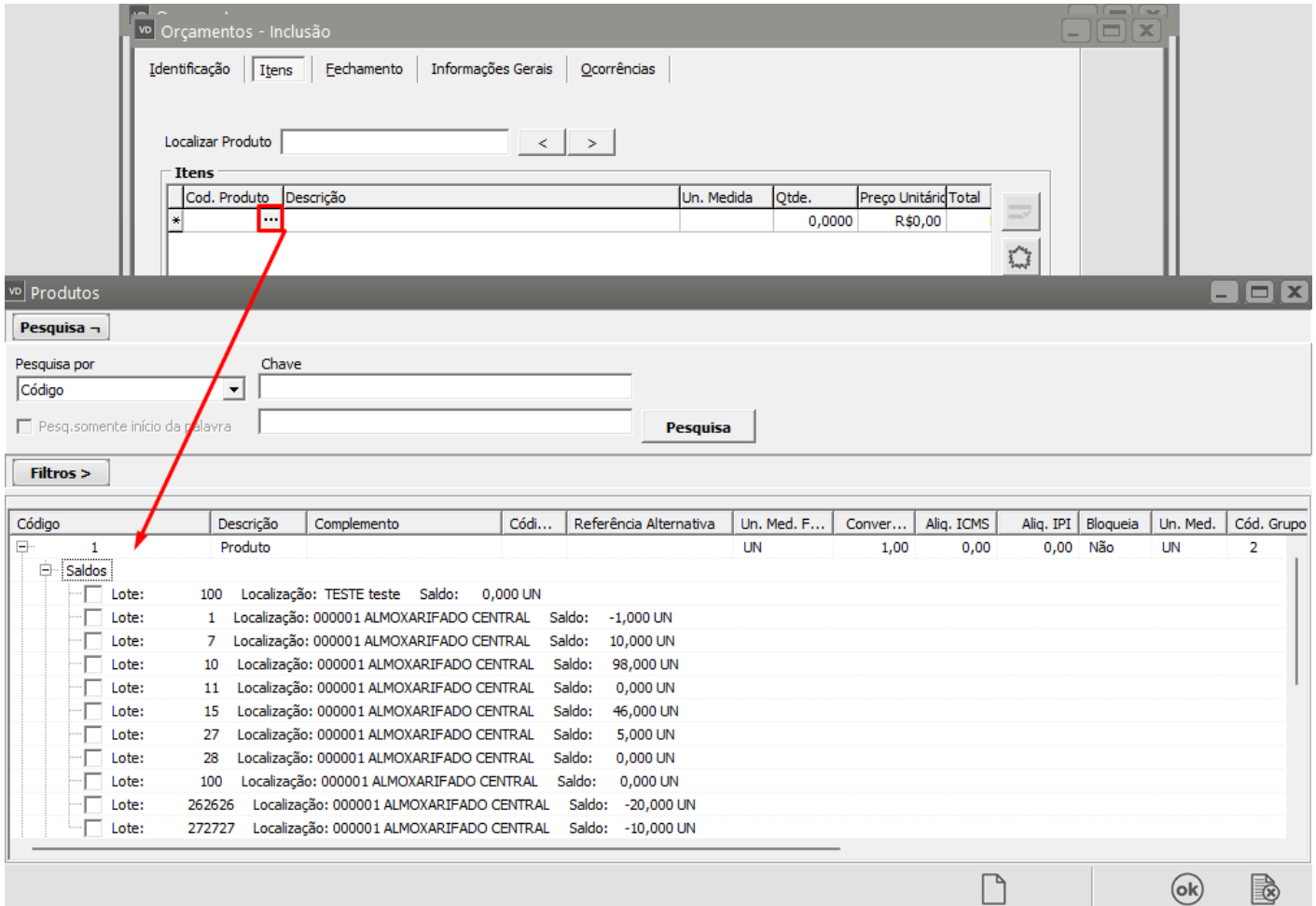

The screenshot shows the 'Orçamentos - Inclusão' window with the 'Itens' table. The 'Produtos' search window is open, showing search options and a list of products. A red arrow points from the search icon in the 'Itens' table to the search window.

Cod. Produto	Descrição	Un. Medida	Qtde.	Preço Unitário	Total
*			0,0000	R\$,0,00	

Código	Descrição	Complemento	Códi...	Referência Alternativa	Un. Med. F...	Conver...	Aliq. ICMS	Aliq. IPI	Bloqueia	Un. Med.	Cód. Grupo
1	Produto				UN	1,00	0,00	0,00	Não	UN	2
Saldos											
Lote: 100	Localização: TESTE teste	Saldo: 0,000 UN									
Lote: 1	Localização: 000001 ALMOXARIFADO CENTRAL	Saldo: -1,000 UN									
Lote: 7	Localização: 000001 ALMOXARIFADO CENTRAL	Saldo: 10,000 UN									
Lote: 10	Localização: 000001 ALMOXARIFADO CENTRAL	Saldo: 98,000 UN									
Lote: 11	Localização: 000001 ALMOXARIFADO CENTRAL	Saldo: 0,000 UN									
Lote: 15	Localização: 000001 ALMOXARIFADO CENTRAL	Saldo: 46,000 UN									
Lote: 27	Localização: 000001 ALMOXARIFADO CENTRAL	Saldo: 5,000 UN									
Lote: 28	Localização: 000001 ALMOXARIFADO CENTRAL	Saldo: 0,000 UN									
Lote: 100	Localização: 000001 ALMOXARIFADO CENTRAL	Saldo: 0,000 UN									
Lote: 262626	Localização: 000001 ALMOXARIFADO CENTRAL	Saldo: -20,000 UN									
Lote: 272727	Localização: 000001 ALMOXARIFADO CENTRAL	Saldo: -10,000 UN									

A pesquisa de produtos é forma flexível de encontrar o produto desejado. Selecionando a forma de pesquisa (**Código**, **Descrição** ou **Referência Alternativa**)

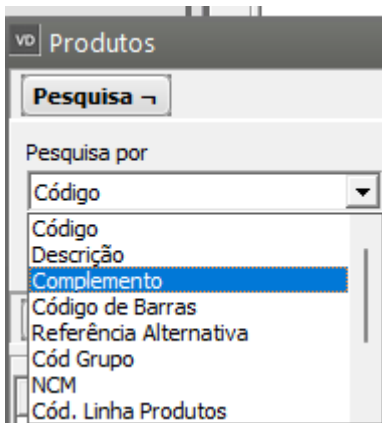

The screenshot shows the 'Produtos' search window with the search options dropdown menu open. The options are: Código, Descrição, Complemento, Código de Barras, Referência Alternativa, Cód Grupo, NCM, and Cód. Linha Produtos. 'Complemento' is selected.

E, digitando as primeiras letras no campo **Chave**,

vd Produtos

**Pesquisa** ▾

Pesquisa por: Descrição ▾      Chave: comp

Pesq.somente início da palavra      **Pesquisa**

vd Produtos

**Pesquisa** ▾

Pesquisa por: Descrição ▾      Chave: comp

Pesq.somente início da palavra      **Pesquisa**

**Filtros** >

Código	Descrição	Complemento	Códi...	Referência Alternativa	Un. Med. F...	Conver...	Aliq. ICMS	Aliq. IPI	Bloqueia	Un. Med.	Cód. Grupo
+	3	componen...			UN	1,00	0,00	0,00	Não	UN	
+	4	Compone...			UN	1,00	0,00	0,00	Não	UN	

O produto que corresponda à pesquisa efetuada será exibido logo abaixo. Você pode escolher também se deseja exibir:

- somente os produtos disponíveis para faturamento,
- somente ferramentas,
- somente manufaturados,
- somente comprados,
- somente serviços terceirizados,
- somente serviços próprios, ou ainda
- todos os produtos se não for feita nenhuma seleção.

vd Produtos

**Pesquisa** ▾

Pesquisa por: Descrição ▾      Chave: comp

Pesq.somente início da palavra      **Pesquisa**

**Filtros** ▾

**Pesquisa somente**

Manufaturados       Disponíveis p/ Faturamento

Comprados/De Terceiros       Ferramentas

Serv. Terceirizados       Serv. Próprios

Remanufaturados

**Opções:**

Oculta lotes sem saldo       Visualizar Painéis

Oculta produtos s/saldo

Considerar pedidos faturados nos saldos dos produtos.

Código	Descrição	Complemento	Códi...	Referência Alternativa	Un. Med. F...	Conver...	Aliq. ICMS	Aliq. IPI	Bloqueia	Un. Med.	Cód. Grupo
+	3	componen...			UN	1,00	0,00	0,00	Não	UN	
+	4	Compone...			UN	1,00	0,00	0,00	Não	UN	

ok

Para que sejam exibidos os resultados será necessário pressionar o botão **Pesquisa**, que estará localizado ao lado do campo Chave. Para ver mais sobre pesquisa de produtos veja [Pesquisando Produtos](#).

**Pesquisa**

Outra forma de pesquisa, mais ágil, é utilizando o

- [Ctrl-Enter](#) na coluna descrição do produto

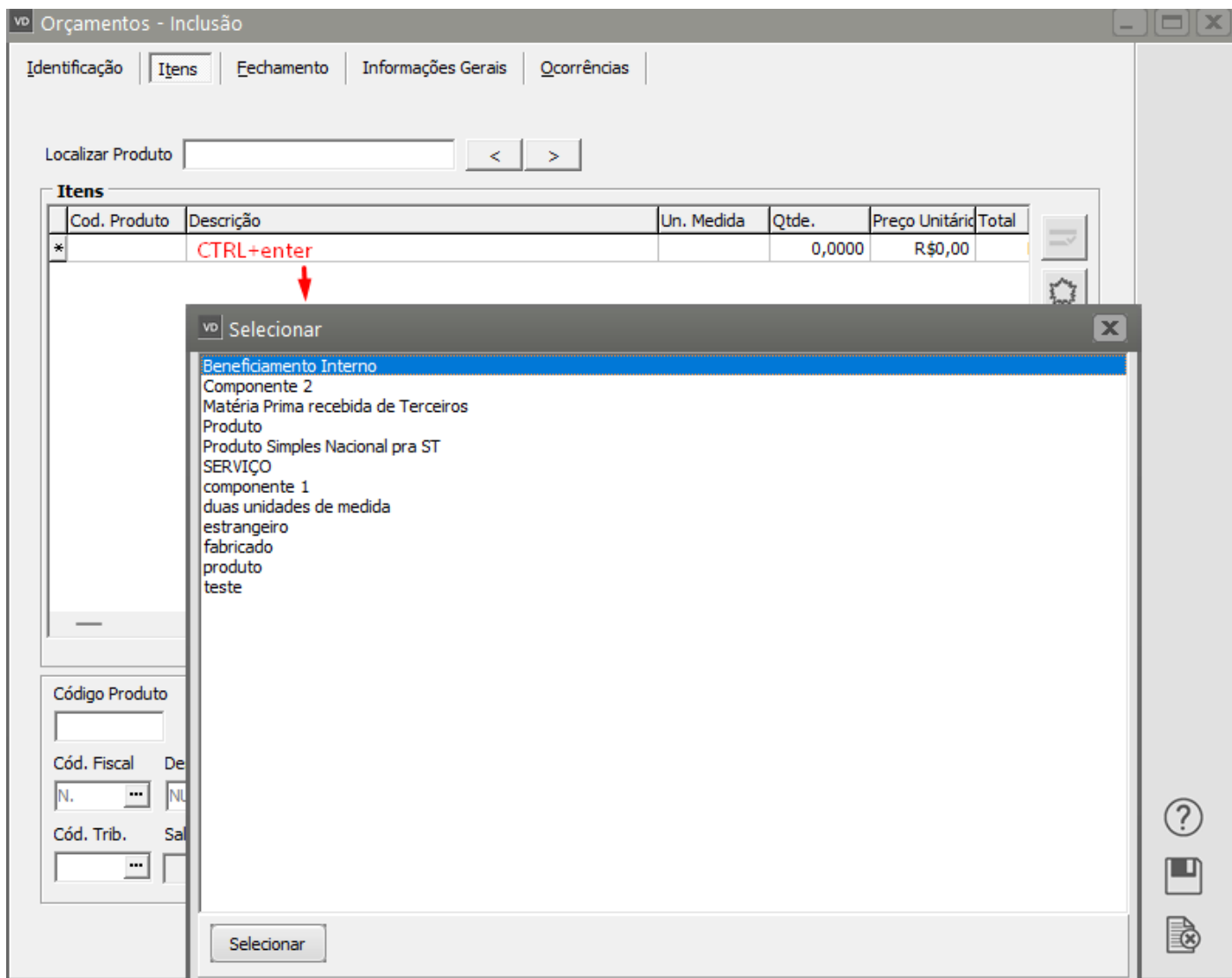

Digite o início da descrição do produto desejado, e pressione Ctrl-Enter. Será exibida uma lista de descrições que correspondem ao início digitado:

Um produto pode ser selecionado nessa lista utilizando-se o teclado ou o mouse. Após a seleção, os dados serão preenchidos como se o código do produto tivesse sido digitado manualmente:

Orçamentos - Inclusão

Identificação | **Itens** | Fechamento | Informações Gerais | Ocorrências

Localizar Produto  < >

Itens						
Cod. Produto	Descrição	Un. Medida	Qtde.	Preço Unitário	Total	
* 4	Componente 2		0,0000	R\$0,00		

Código Produto	Descrição	Quantidade	Preço Unitário	Valor Total		
4	Componente 2	0,0000	R\$0,00	R\$0,00		
Cód. Fiscal	Desdob.	Tipo de Desconto	% Desc.	Vi. Desconto	Aliq/Val IPI	Valor IPI
N. ...	NUL	<input type="radio"/> % <input type="radio"/> Valor	0,00	R\$0,00	0%	R\$ 0,00
Cód. Trib.	Saldo Local:	Aliq. ICMS	Clas. Fiscal	Formação de Preços	Núm. da Formação	
...	0,00000	0%	..	Não solicitou	...	

A opção "Visualizar Painéis", será mostrada se a empresa estiver parametrizada no **Sistema de Venda** ou **Sistema Controle de Estoque**, se escolhida podemos visualizar painéis auxiliares com informações complementares referentes a cada produto selecionado:

[Preço dos produtos](#), dependendo da [parametrização](#) do **Sistema de Vendas**.

Quantidade total de produtos e suas [localizações](#), incluindo nesta ainda o saldo em [ordens de compra](#) se a empresa utilizar o **Sistema Controle de Compras**.

Image not found or type unknown



Revision #8

Created 29 June 2023 18:39:55 by ProjetosD

Updated 9 October 2025 11:48:18 by ProjetosD