

O elemento ' vPIS' é inesperado, de acordo com o modelo de conteúdo do elemento pai ' PISAliq'.
Esperado: pPIS

Erro ao validar Schema do XML:

O elemento ' vPIS' é inesperado, de acordo com o modelo de conteúdo do elemento pai ' PISAliq'.
Esperado: pPIS.

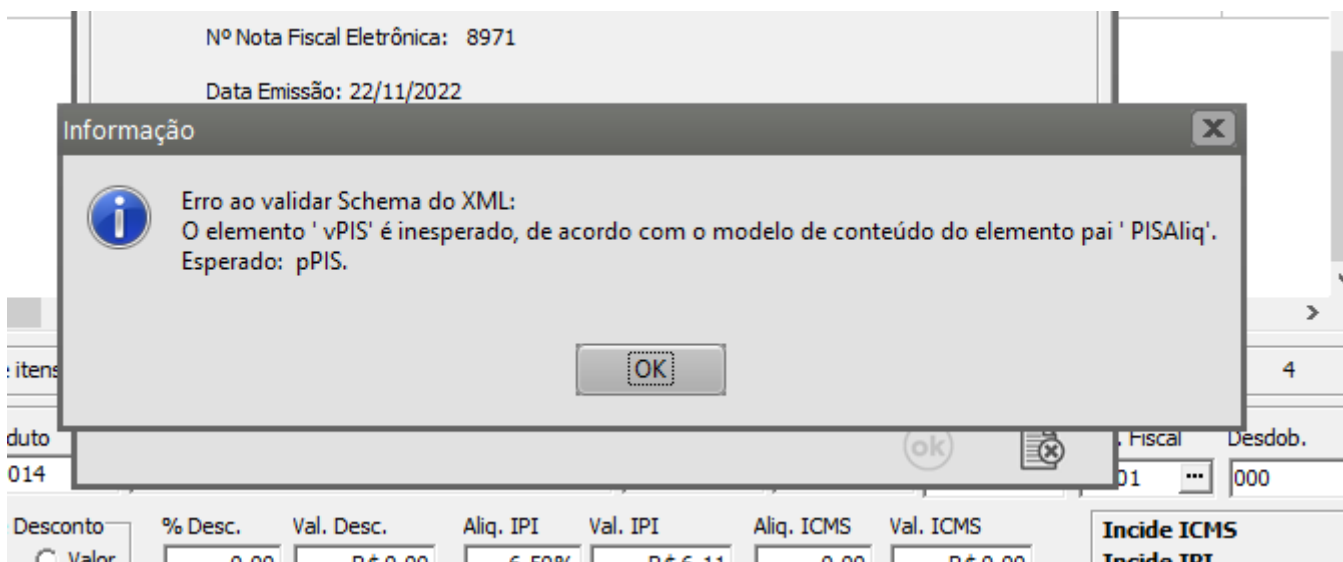

Essa decisão irá ocorrer quando alguma informação geral do XML não foi importante. Existe um conjunto de regras básicas para o preenchimento dos campos da NF-e que devem ser estruturados de acordo com a NF-e e os existentes vão ajudar a identificar essas falhas e sanar os erros de preenchimento das tags. Estudar o leiaute da NF-e é um requisito essencial!

Ação Sugerida:

Verificar a Situação Tributária do PIS, se for tributar na NF-e será necessário informar Alíquota e Valor do PIS, caso contrário alterar o CST para um que não tribute.

Correção:

Acesse o menu Movimentação>Nota Fiscal Eletrônica>Manutenção, acesse pelo número da NF-e clique na seta Avança, em edite a nota fiscal, acesse a aba Itens.

Cod. Tribut	Aliq. PIS	Val. PIS	Base PIS	Aliq. COFINS	Val. COFINS	Base COFINS	Sit. Trib. IPI	Class. E	Sit. Trib. PIS	Sit. Trib. COFINS
00	1,650	R\$ 16,50	R\$ 1.000,00	0,000	R\$ 0,00	R\$ 1.000,00	52		01	

Total de itens: 1 Valor total dos itens: R\$ 1.000,00 Quantidade total dos itens: 1

Cód. Produto	Descrição	Quant.	Vi. Unit.	Vi. Total	Cód. Fiscal	Desdob.
2	IMPRESSORA	1,0000	R\$1000,00	R\$ 1.000,00	5.102	000

Tipo de Desconto	% Desc.	Val. Desc.	Aliq. IPI	Val. IPI	Aliq. ICMS	Val. ICMS
<input type="radio"/> % <input type="radio"/> Valor	0,00	R\$ 0,00	0,00%	R\$ 0,00	18,00	R\$ 180,00

Inc. Fiscal	Cód. Trib.	Sit Trib IPI	Clas. Fiscal	Enq. IPI
0	00	52	8512.10.00	

- Incide ICMS
- Incide IPI
- Incide ICMS sobre IPI
- Incide PIS
- Incide COFINS

Ao salvar uma NF-e o Sistema irá questionar se você deseja gerar um novo XML, clique em SIM.

Nota Fiscal Eletrônica - Alteração

Identificação | Dados Transporte | **Itens** | Echamento | Informações para o SSfiscal | Informações Adicionais da NF-e

Localizar Produto < >

Cód. F	Desd	Produto	Descrição	Unid	Quant.	Vi. Unitário	Total	Tipo	% De	Valor Desc
5.102	000	2	IMPRESSORA	UN	1,0000	R\$1000,00	R\$ 1.000,00		0,00	R\$ 0,

Confirmação

Na edição da Nota Fiscal Eletrônica é necessário gerar novamente o arquivo XML. Deseja gerar o arquivo XML para transmissão?

Cód. Produto	Descrição	Quant.	Vi. Unit.	Vi. Total	Cód. Fiscal	Desdob.
2	IMPRESSORA	1,0000	R\$1000,00	R\$ 1.000,00	5.102	000

Tipo de Desconto: % Valor

% Desc.	Val. Desc.	Aliq. IPI	Val. IPI	Aliq. ICMS	Val. ICMS
0,00	R\$ 0,00	0,00%	R\$ 0,00	18,00	R\$ 180,00

Inc. Fiscal: 0 Cód. Trib.: 00 Sit Trib IPI: 52 Clas. Fiscal: 8512.10.00 Enq. IPI:

Incide ICMS
Incide IPI
Incide ICMS sobre IPI
Incide PIS
Incide COFINS

O Sistema apresentará a tela com os dados do XML gerado. clique em OK.

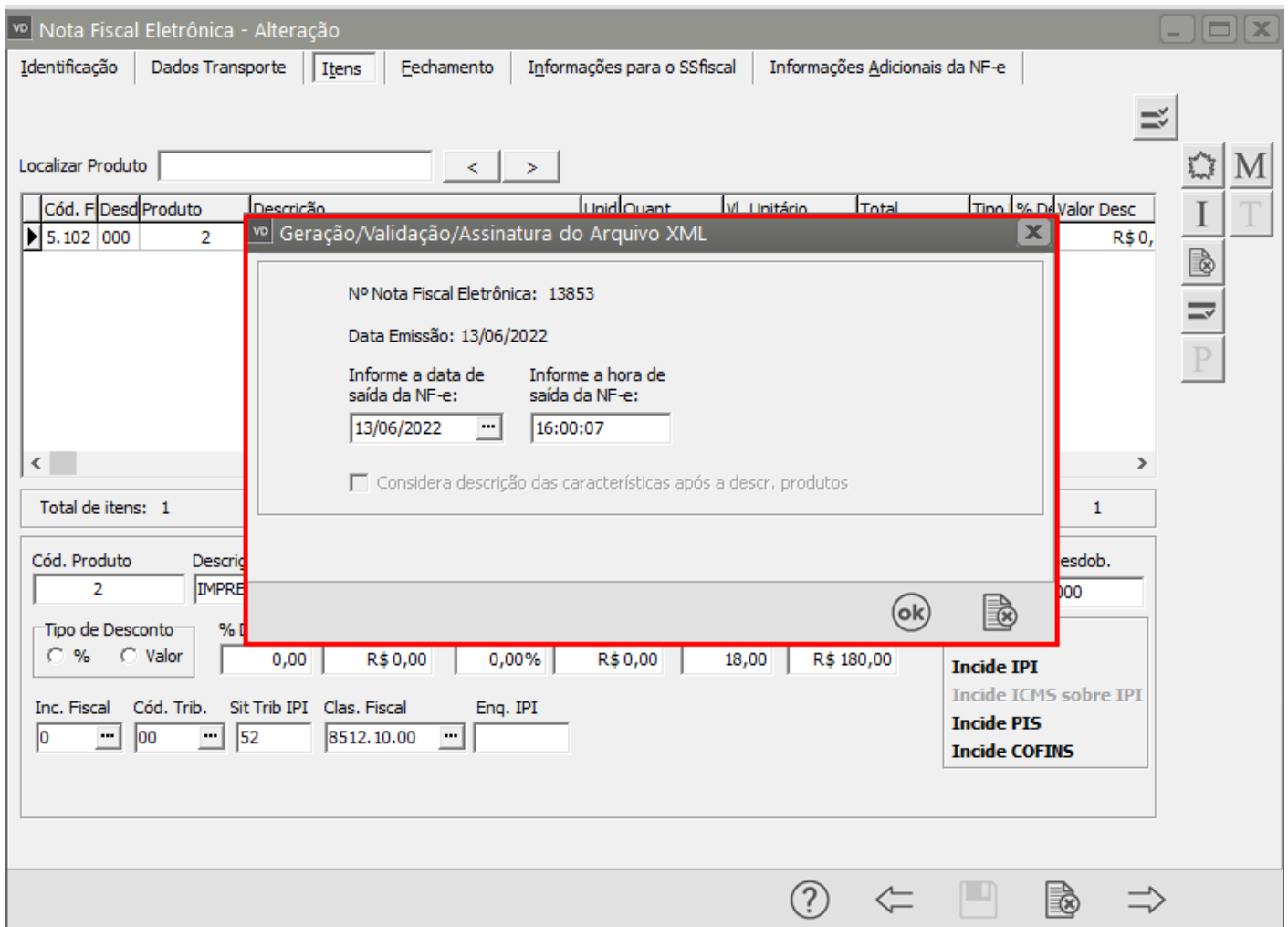

Se todas as informações serão selecionadas e cadastradas a NF, validada com sucesso.

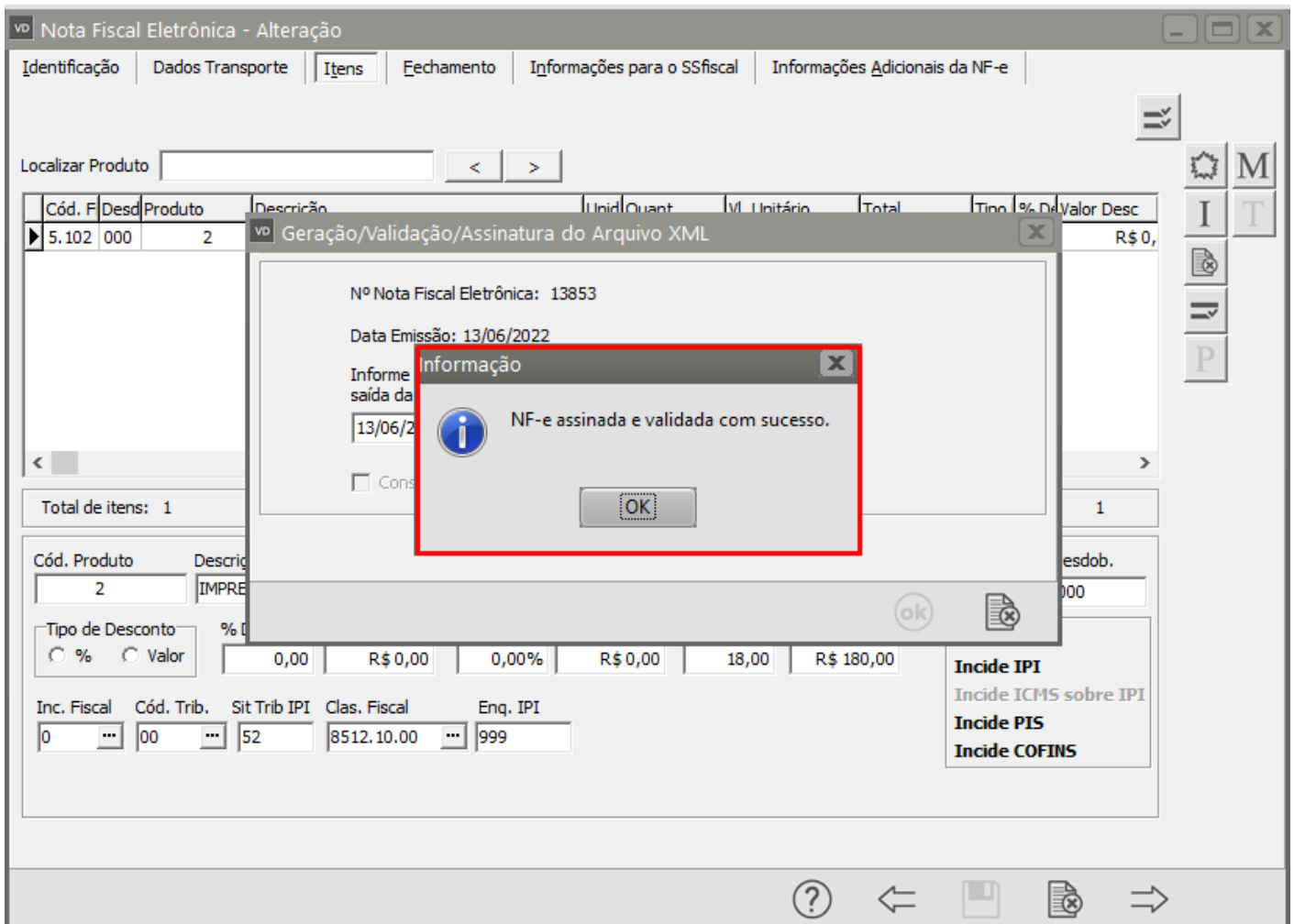

Revision #7

Created 18 May 2022 17:23:41 by ProjetosD

Updated 23 November 2022 11:35:05 by Aline Marcolino