

# O elemento 'qExport' é inesperado de acordo com o elemento pai 'exportInd' esperado: qexport

## Erro ao validar Schema do XML:

O elemento 'qExport' é inesperado de acordo com o elemento pai 'exportInd' esperado: qexport

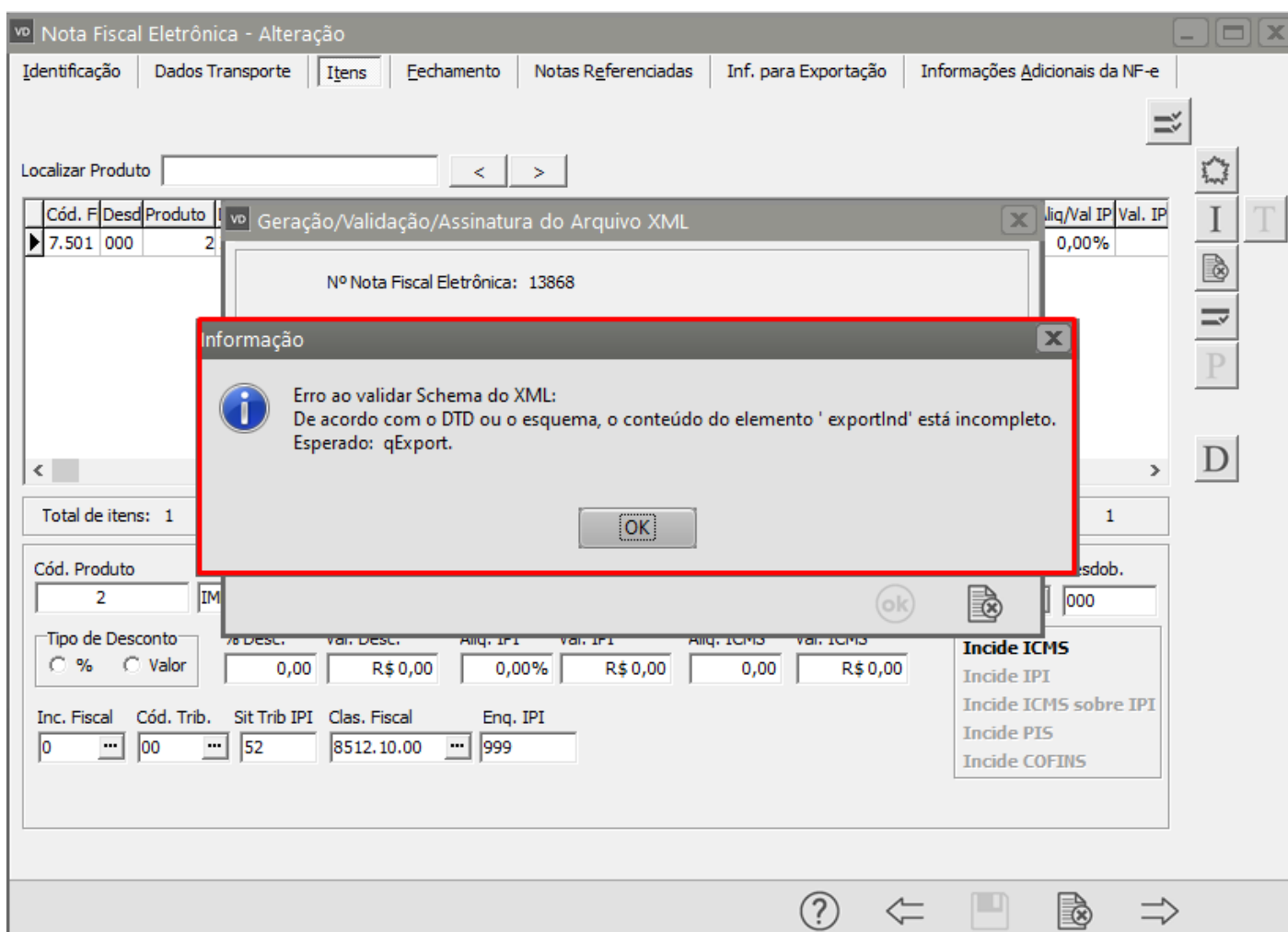

Essa rejeição irá ocorrer quando alguma informação genérica do XML não foi preenchida corretamente. Existe um conjunto de regras básicas para o preenchimento dos campos da NF-e

que devem ser compreendidos, portanto conhecer a estrutura básica da NF-e e os campos existentes vai ajudar a identificar essas falhas e sanar os erros de preenchimento das tags. Estudar o leiaute da NF-e é um requisito essencial!

### Ação Sugerida:

NF-e Complementar de exportação não aceita quantidade exportada no botão "D", não informe esse campo se for NF complementar.

### Correção:

Acesse o menu Movimentação>Nota Fiscal Eletrônica>Manutenção, pesquise pelo número da NF-e e clique na seta Avança, em seguida edite a Nota Fiscal e verifique se é uma NF-e complementar de exportação.

Nota Fiscal Eletrônica - Alteração

Identificação | Dados Transporte | Itens | Fechamento | Notas Referenciadas | Inf. para Exportação | Informações Adicionais da NF-e

**Nº da Nota** 13868 | **Série** 1

**Destinatário**  
Dest: C O F | Tipo: CNPJ | Razão Social: Estrangeiro  
Entrega: | End.: Rua 1 | Cidade: New York | UF: XX | IE: C | Insc. Municipal: |

**Identificação**

| Nº Ped/Cliente | Nº Pedido Interno | Dt. Emissão | Hr. Emissão | Dt. Entrega | Cód. Fiscal | Desdob. |
|----------------|-------------------|-------------|-------------|-------------|-------------|---------|
|                |                   | 21/06/2022  | 08:11       | 21/06/2022  | 7.501       | 000     |

NF-e de Ajuste  
 **NF Complementar**

Mod. NE | NF Complemento 13868 | Série 1

NF-e substitui Cupom Fiscal SAT  
 NF-e substitui Cupom Fiscal (ECF)  
Cupom Fiscal | Num. Maquina

Espécie: NF-e

**Vendedor e Cond. de Pagamento**  
Cód. Vendedor: |  
Cód. Cond. Pagto: |

Consumidor Final: Sim | Comprador Presente no Estabelecimento: Não se aplica

**Intermediador**  
Indicador de Intermediador/Marketplace: Operação sem intermediador (em site ou plataforma própria) | CNPJ: | Indicador do Cadastro no Intermediador: |

Acesse a aba Itens e clique no botão "D" (Detalhes de Exportação do Item).

Nota Fiscal Eletrônica - Alteração

Identificação | Dados Transporte | **Itens** | Fechamento | Notas Referenciadas | Inf. para Exportação | Informações Adicionais da NF-e

Localizar Produto  < >

| Cód. F | Desc | Produto | Descrição  | Unid | Quant. | Vi. Unitário | Total        | Tipo Desc. | % Descont | Valor Desc | Aliq/Val IP | Val. IP |
|--------|------|---------|------------|------|--------|--------------|--------------|------------|-----------|------------|-------------|---------|
| 7.501  | 000  | 2       | IMPRESSORA | UN   | 1,0000 | R\$1000,00   | R\$ 1.000,00 |            | 0,00      | R\$ 0,00   | 0,00%       |         |

Total de itens: 1      Valor total dos itens: R\$ 1.000,00      Quantidade total dos itens: 1

| Cód. Produto | Descrição  | Quant. | Vi. Unit.  | Vi. Total    | Cód. Fiscal | Desdob. |
|--------------|------------|--------|------------|--------------|-------------|---------|
| 2            | IMPRESSORA | 1,0000 | R\$1000,00 | R\$ 1.000,00 | 7.501       | 000     |

Tipo de Desconto:  %  Valor

| % Desc. | Val. Desc. | Aliq. IPI | Val. IPI | Aliq. ICMS | Val. ICMS |
|---------|------------|-----------|----------|------------|-----------|
| 0,00    | R\$ 0,00   | 0,00%     | R\$ 0,00 | 0,00       | R\$ 0,00  |

Inc. Fiscal: 0      Cód. Trib.: 00      Sit Trib IPI: 52      Clas. Fiscal: 8512.10.00      Enq. IPI:

**Incide ICMS**

Incide IPI

Incide ICMS sobre IPI

Incide PIS

Incide COFINS

D Detalhes de Exportação do Item

? < >

Verifique a informação do campo Qtd Item Exportaqdo, faça a correção e clique em OK.



Nota Fiscal Eletrônica - Alteração

Identificação | Dados Transporte | **Itens** | Fechamento | Notas Referenciadas | Inf. para Exportação | Informações Adicionais da NF-e

Localizar Produto  < >

| Cód. F | Desd | Produto | Descrição  | Unid | Quant. | Vi. Unitário | Total        | Tipo Desc. | % Descont | Valor Desc | Aliq/Val IP | Val. IP |
|--------|------|---------|------------|------|--------|--------------|--------------|------------|-----------|------------|-------------|---------|
| 7.501  | 000  | 2       | IMPRESSORA | UN   | 1,0000 | R\$1000,00   | R\$ 1.000,00 |            | 0,00      | R\$ 0,00   | 0,00%       |         |

**Confirmação**

Na edição da Nota Fiscal Eletrônica é necessário gerar novamente o arquivo XML. Deseja gerar o arquivo XML para transmissão?

Total de itens: 1      Valor total dos itens: R\$ 1.000,00      Quantidade total dos itens: 1

| Cód. Produto | Descrição  | Quant. | Vi. Unit.  | Vi. Total    | Cód. Fiscal | Desdob. |
|--------------|------------|--------|------------|--------------|-------------|---------|
| 2            | IMPRESSORA | 1,0000 | R\$1000,00 | R\$ 1.000,00 | 7.501 ...   | 000     |

Tipo de Desconto:  %  Valor

| % Desc. | Val. Desc. | Aliq. IPI | Val. IPI | Aliq. ICMS | Val. ICMS |
|---------|------------|-----------|----------|------------|-----------|
| 0,00    | R\$ 0,00   | 0,00%     | R\$ 0,00 | 0,00       | R\$ 0,00  |

Inc. Fiscal: 0      Cód. Trib.: 00      Sit Trib IPI: 52      Clas. Fiscal: 8512.10.00      Enq. IPI:

**Incide ICMS**  
Incide IPI  
Incide ICMS sobre IPI  
Incide PIS  
Incide COFINS

?, ←, 📁, 📄, →

Serão apresentadas as informações do novo XML. clique em OK.

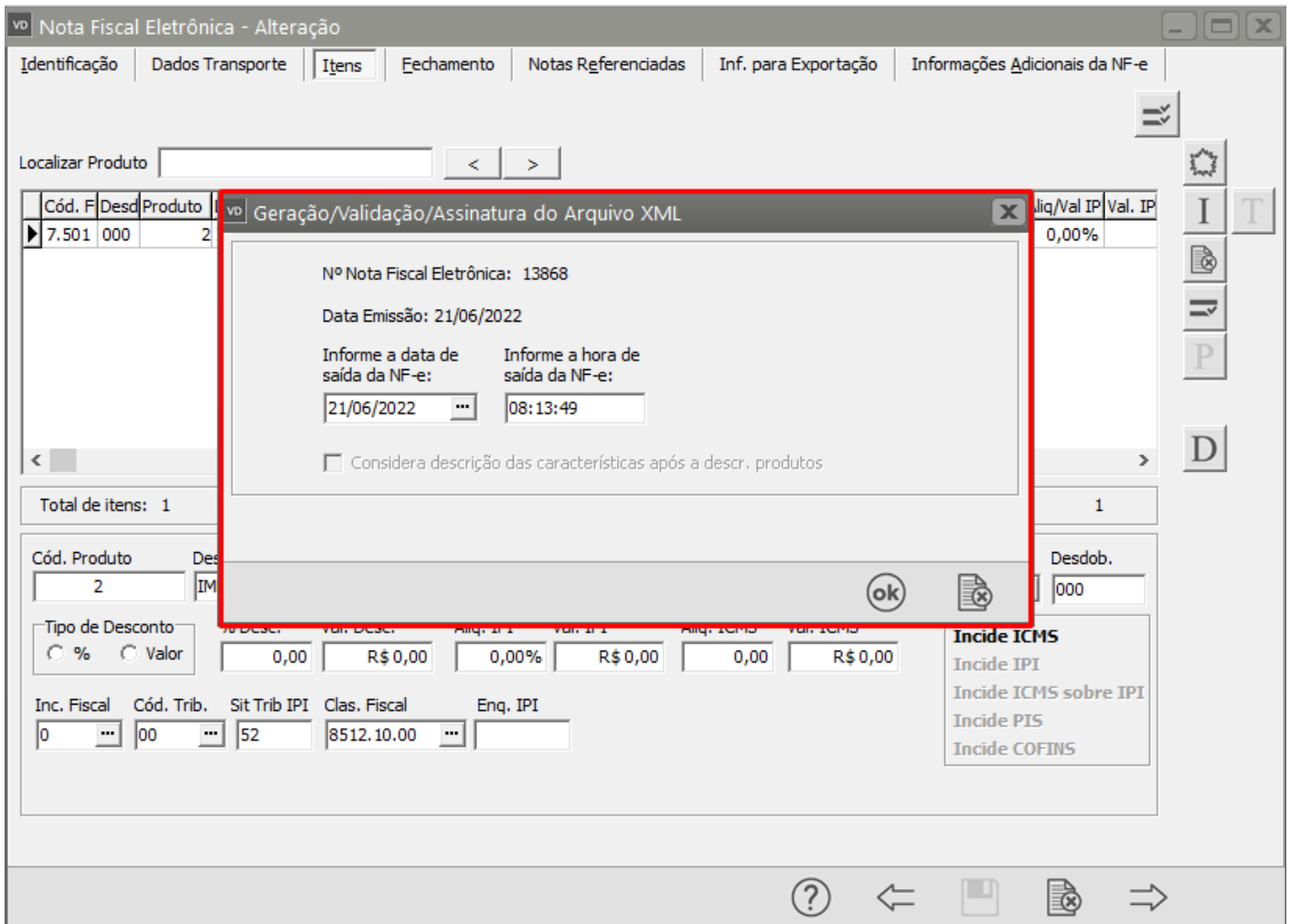

Se todas as informações estiverem corretamente cadastradas, a NF-e será assinada e validada com sucesso.

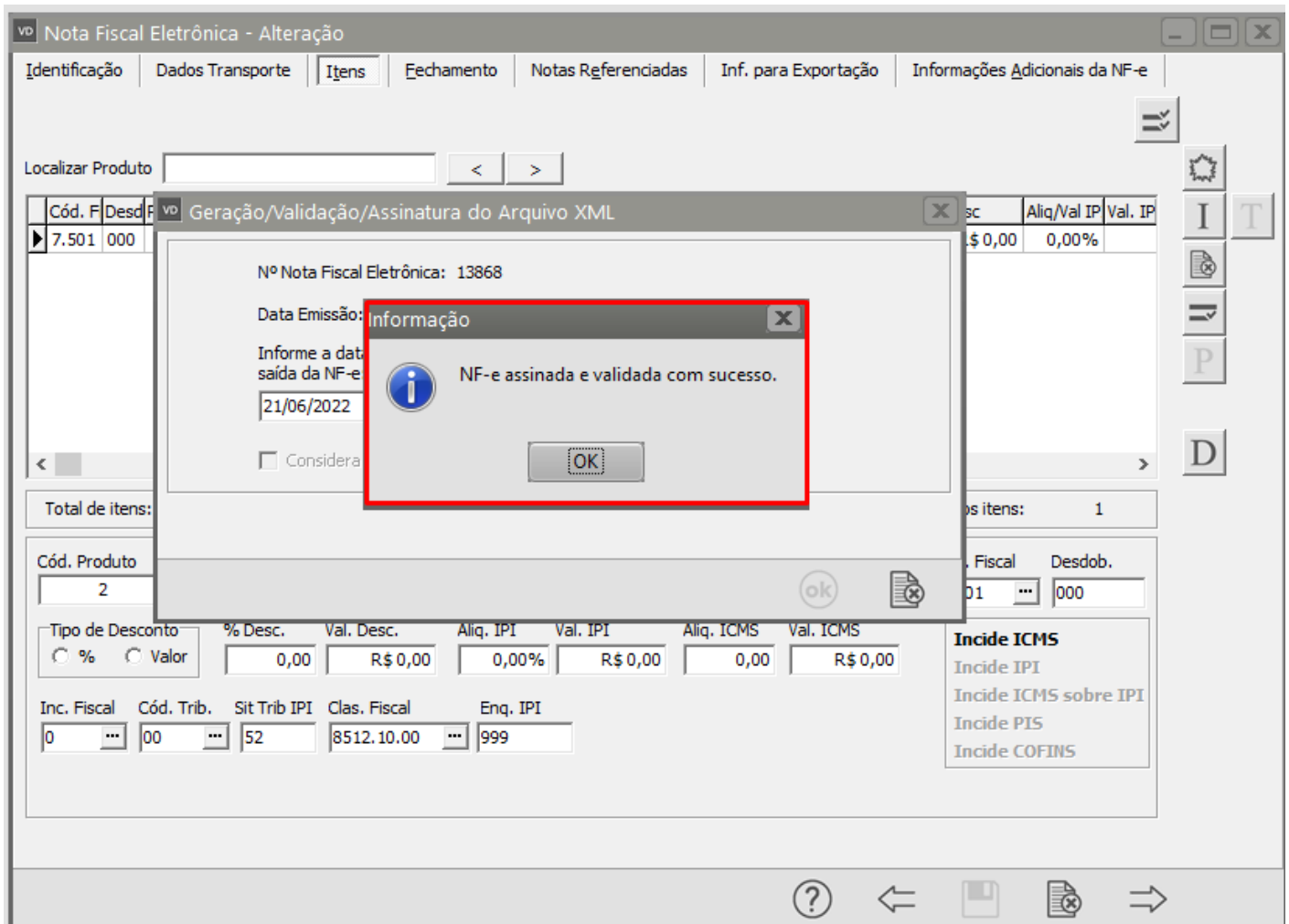

Revision #7

Created 18 May 2022 17:23:14 by ProjetosD

Updated 23 November 2022 11:35:05 by Aline Marcolino