

Lançando itens nos Documentos (Notas Fiscais, Conhecimento de Transporte, Recibos, Contratos, Orçamentos e Pedidos)

Você poderá Lançar Itens em Todos os Documentos:

- Nota Fiscal Eletrônica
- Nota Fiscal (Formulário 21)
- Nota Fiscal de Serviço Eletrônica
- Manifesto Eletrônico do Documento Fiscal
- Nota Fiscal de Consumidor Eletrônica
- Nota Fiscal Não Eletrônica
- Nota Fiscal (Formulário 21) Não Eletrônica
- Nota Fiscal de Serviço Não Eletrônica
- Conhecimento de Transporte
- Recibo
- Orçamentos
- Pedidos

Utilizaremos como Exemplo, o Lançamento de Itens no [Cadastro do Orçamento](#)

Você poderá emitir [Orçamentos](#) contendo [produtos](#) que estejam cadastrados na tabela de [produtos](#) (menu [Manutenção/Produtos](#)) ou [produtos](#) não cadastrados. Geralmente produtos não cadastrados são utilizados para movimentos representando serviços, ou qualquer outro [produto](#) que não se queira controlar em estoque.

Para inserir um novo item no documento, basta acessar a aba Itens e em seguida digitar o código na coluna **Produto**:

The screenshot displays the 'Orçamentos - Inclusão' application. The 'Itens' window is active, showing a table with columns: 'Cod. Produto', 'Descrição', 'Un. Medida', 'Qtde.', 'Preço Unitário', and 'Total'. The 'Qtde.' field is set to 0,0000 and the 'Preço Unitário' is R\$0,00. Below this, the 'Produtos' window is open, featuring a search bar and a table of products. The search criteria are 'Pesquisa por Código' and 'Chave'. The product table has columns: 'Código', 'Descrição', 'Complemento', 'Cód...', 'Referência Alternativa', 'Un. Med. F...', 'Conver...', 'Aliq. ICMS', 'Aliq. IPI', 'Bloqueia', 'Un. Med.', and 'Cód. Grupo'. The product with 'Código' 123 and 'Descrição' 'Novo Pro...' is selected. Below the table, there are sections for 'Saldos', 'Propriedades', and 'Preços'.

Código	Descrição	Complemento	Cód...	Referência Alternativa	Un. Med. F...	Conver...	Aliq. ICMS	Aliq. IPI	Bloqueia	Un. Med.	Cód. Grupo
1	Produto				UN	1,00	0,00	0,00	Não	UN	2
2	fabricado				UN	1,00	0,00	0,00	Não	UN	
3	componen...				UN	1,00	0,00	0,00	Não	UN	
4	Compone...				UN	1,00	0,00	0,00	Não	UN	
27	Produto Si...				UN	1,00	0,00	0,00	Não	UN	
BI	Beneficia...				UN	1,00	0,00	0,00	Não	UN	
UN	duas unid...				LT	10,00	0,00	0,00	Não	CX	
123	Novo Pro...				UN	1,00	0,00	8,00	Não	UN	

O Sistema trará, automaticamente, a descrição do produto, sua unidade de medida de faturamento, e o primeiro conjunto disponível de características (se você estiver trabalhando com Grade). Será preenchido, automaticamente, o preço selecionado nos Parâmetros Adicionais da Empresa para o documento em questão e também as alíquotas dos impostos:

vd Orçamentos - Inclusão

Identificação | **Itens** | Fechamento | Informações Gerais | Ocorrências

Preço padrão para **Novos Itens**
 Preço Unitário Preço 2 Preço 3
 Venda [] [] []

Localizar Produto [] < >

Itens

Cod. Produto	Descrição	Un. Medida	Qtde.	Preço Unitário	Total
123	Novo Produto	UN	0,0000	R\$4,42	

—

Código Produto	Descrição	Quantidade	Preço Unitário	Valor Total		
123	Novo Produto	0,0000	R\$4,42	R\$0,00		
Cód. Fiscal	Desdob.	Tipo de Desconto	% Desc.	Vi. Desconto	Aliq/Val IPI	Valor IPI
N. ...	NUL	<input type="radio"/> % <input type="radio"/> Valor	0,00	R\$0,00	0%	R\$ 0,00
Cód. Trib.	Saldo Local:	Aliq. ICMS	Clas. Fiscal	Formação de Preços	Núm. da Formação	
90 ...	0,00000	0%	0101.90.00	Não solicitou	...	

?

?

?

Se você optou por escolher os preços durante o cadastro dos documentos, será acatado o preço selecionado de acordo com a figura abaixo:

Orçamentos - Inclusão

Identificação | **Itens** | Fechamento | Informações Gerais | Ocorrências

Preço padrão para Novos Itens
 Preço Unitário Preço 2 Preço 3
 Venda

Localizar Produto

Cod. Produto	Descrição	Un. Medida	Qtde.	Preço Unitário	Total	Tipo Desc	% Desconto	Vlr. De
123	Novo Produto	UN	0,0000	R\$4,42	R\$0,00		0,00	

Código Produto Descrição Quantidade Preço Unitário Valor Total

123 Novo Produto 0,0000 R\$4,42 R\$0,00

Cód. Fiscal Desdob. Tipo de Desconto % Desc. Vl. Desconto Aliq/Val IPI Valor IPI

N. NUL % Valor 0,00 R\$0,00 0% R\$ 0,00

Cód. Trib. Saldo Local: Aliq. ICMS Clas. Fiscal Formação de Preços Núm. da Formação

90 0,00000 0% 0101.90.00 Não solicitou

Caso não saiba o [código do produto](#) desejado, existem duas formas rápidas de localização. O botão representa pesquisa, em qualquer local do sistema, quando você posicionar o ponteiro do mouse dentro da coluna [Produto](#) ele ficará visível. Ao pressioná-lo (ou utilizar o Atalho F4) nessa coluna, será aberta a [pesquisa de produtos](#):

A [pesquisa de produtos](#) é forma flexível de encontrar o [produto](#) desejado. Selecionando a forma de pesquisa (**Código**, **Descrição** ou **Referência Alternativa**), e digitando as primeiras letras no campo **Chave**, o [produto](#) que corresponda à pesquisa efetuada será exibido logo abaixo.

Você pode escolher também se:

- deseja exibir somente os [produtos](#) disponíveis para faturamento,
- somente ferramentas,
- somente manufaturados,
- somente comprados,
- somente serviços terceirizados,
- somente serviços próprios, ou ainda

- todos os [produtos](#) se não for feita nenhuma seleção. ,

Para que sejam exibidos os resultados será necessário pressionar o botão **Pesquisa**, que estará localizado ao lado do campo Chave.

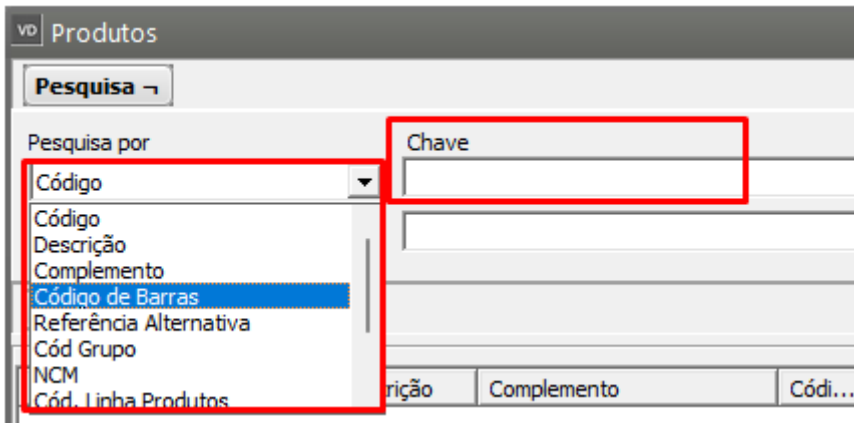

Outra forma de pesquisa, mais ágil, é utilizando o [Ctrl-Enter](#) na coluna [descrição do produto](#):

Digite o início da [descrição do produto](#) desejado, e pressione Ctrl-Enter. Será exibida uma lista de descrições que correspondem ao início digitado:

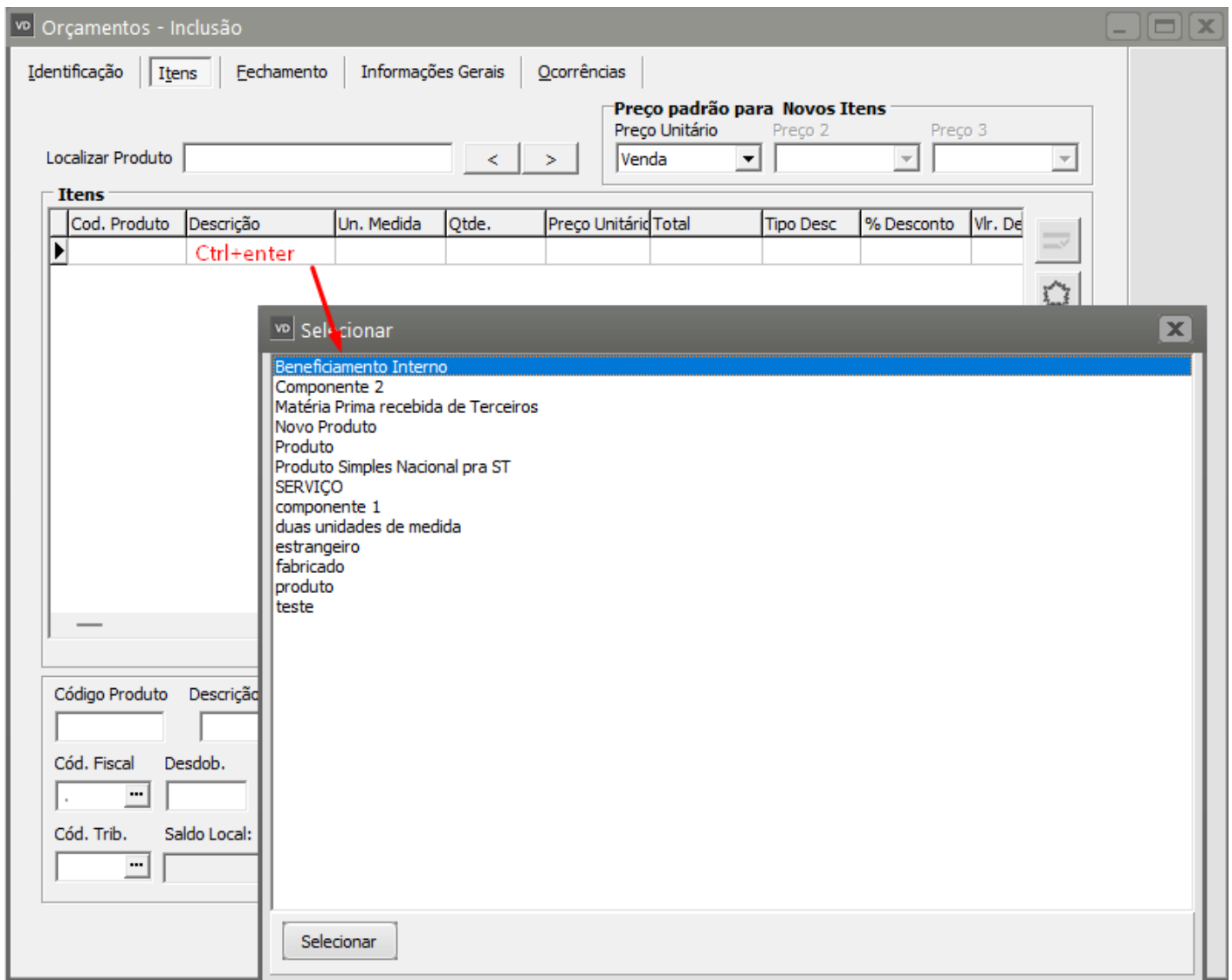

Um [produto](#) pode ser selecionado nessa lista utilizando-se o teclado ou o mouse. Após a seleção, os dados serão preenchidos como se o [código do produto](#) tivesse sido digitado manualmente:



Cada item pode possuir até seis linhas de descrição. Inicialmente:

- a primeira é preenchida com a descrição do [cadastro do produto](#).
- a segunda é preenchida com o complemento, também do seu cadastro.
- as outras podem ser preenchidas manualmente.

Para acessar todas as descrições de um item pressione o botão  da coluna **Descrição**, ou utilize a [tecla de atalho F4](#), lembrando que, se você estiver inserindo um item que não esteja cadastrado no [cadastro de produtos](#), essas linhas adicionais também estarão disponíveis.

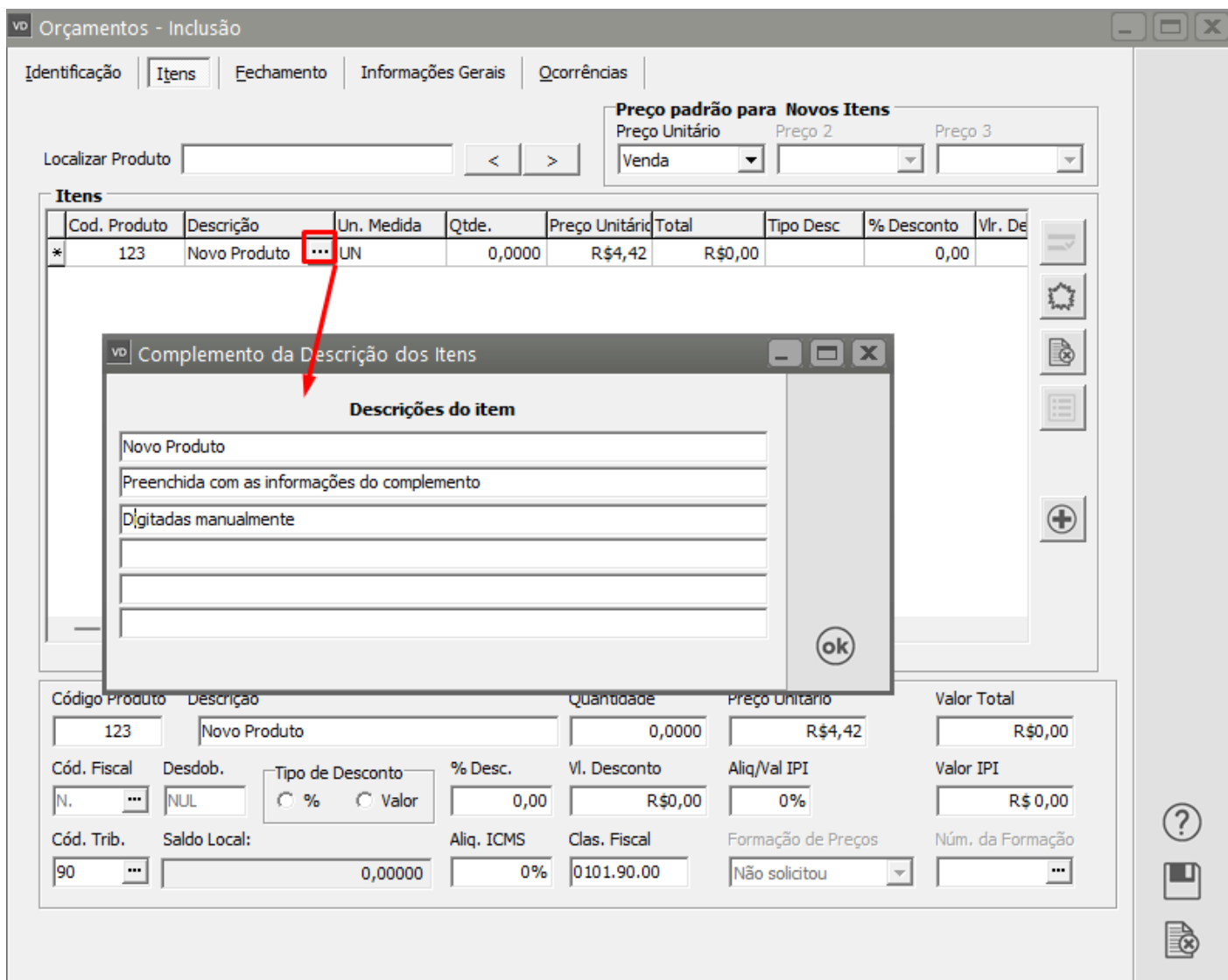

Cod. Produto	Descrição	Un. Medida	Qtde.	Preço Unitário	Total	Tipo Desc	% Desconto	Vlr. De
* 123	Novo Produto	...	UN	0,0000	R,\$4,42	R,\$0,00		0,00

Complemento da Descrição dos Itens

Descrições do item

Novo Produto
Preenchida com as informações do complemento
Digitadas manualmente

ok

Código Produto	Descrição	Quantidade	Preço Unitário	Valor Total		
123	Novo Produto	0,0000	R,\$4,42	R,\$0,00		
Cód. Fiscal	Desdob.	Tipo de Desconto	% Desc.	Vl. Desconto	Aliq/Val IPI	Valor IPI
N. ...	NUL	<input type="radio"/> % <input type="radio"/> Valor	0,00	R,\$0,00	0%	R,\$ 0,00
Cód. Trib.	Saldo Local:	Aliq. ICMS	Clas. Fiscal	Formação de Preços	Núm. da Formação	
90 ...	0,00000	0%	0101.90.00	Não solicitou	...	

Todas as descrições preenchidas serão impressas com o documento, uma em cada linha.

Sendo necessária a inserção de um [produto](#) não cadastrado, basta digitar a descrição desejada, deixando o código em branco:

Não se esqueça de que, mesmo que exista um [produto Serviços de Impressão](#) cadastrado, ele não será utilizado. Você deverá preencher os demais dados referentes ao [produto](#) manualmente. Se sua empresa utilizar Lote, Localização ou Características, você deverá deixá-las em branco.

Se sua empresa utilizar [grade](#), é possível efetuar lançamentos em lote para diversas características simultaneamente. Para isso, digite o [código do produto](#) no documento conforme as especificações acima, preenchendo as informações necessárias. Com esse item selecionado, pressione F7. A tela de Lançamentos será aberta:

Você deverá informar as quantidades desejadas para cada conjunto de características e poderá alterar os demais valores, se necessário. Ao pressionar OK (ou utilizar a [tecla de atalho F5](#)), serão inseridos no documento lançamentos para cada item cuja quantidade tenha sido informada. Caso estes itens já existam no documento, suas quantidades serão atualizadas para as novas quantidades digitadas. Se a quantidade for alterada para zero, o item será eliminado do documento.

O sistema permite que sejam concedidos descontos individuais para os itens, independentes entre si. Para isso, selecione o tipo de desconto na coluna **Tipo Desc.**:

Ao selecionar o tipo de desconto, **P** representa porcentagem e **V** representa valor. Você poderá selecionar o tipo com o mouse, ou digitar diretamente utilizando o teclado

Orçamentos - Inclusão

Identificação | **Itens** | Fechamento | Informações Gerais | Ocorrências

Preço padrão para Novos Itens
Preço Unitário Preço 2 Preço 3
Venda

Localizar Produto

Itens	Cod. Produto	Descrição	Un. Medida	Qtde.	Preço Unitário	Total	Tipo Desc	% Desconto	Vlr. De
*	123	Novo Produto	UN	10,0000	R\$4,42	R\$44,20	<input type="text" value="P"/>	0,00	

Código Produto Descrição Quantidade Preço Unitário Valor Total
123 Novo Produto 10,0000 R\$4,42 R\$44,20

Cód. Fiscal Desdob. Tipo de Desconto % Desc. Vl. Desconto Aliq/Val IPI Valor IPI
N. ... NUL % Valor 0,00 R\$0,00 0% R\$ 0,00

Cód. Trib. Saldo Local: Aliq. ICMS Clas. Fiscal Formação de Preços Núm. da Formação
90 ... 0,00000 0% 0101.90.00 Não solicitou

Após a seleção, o campo referente ao tipo de desconto selecionado estará disponível:

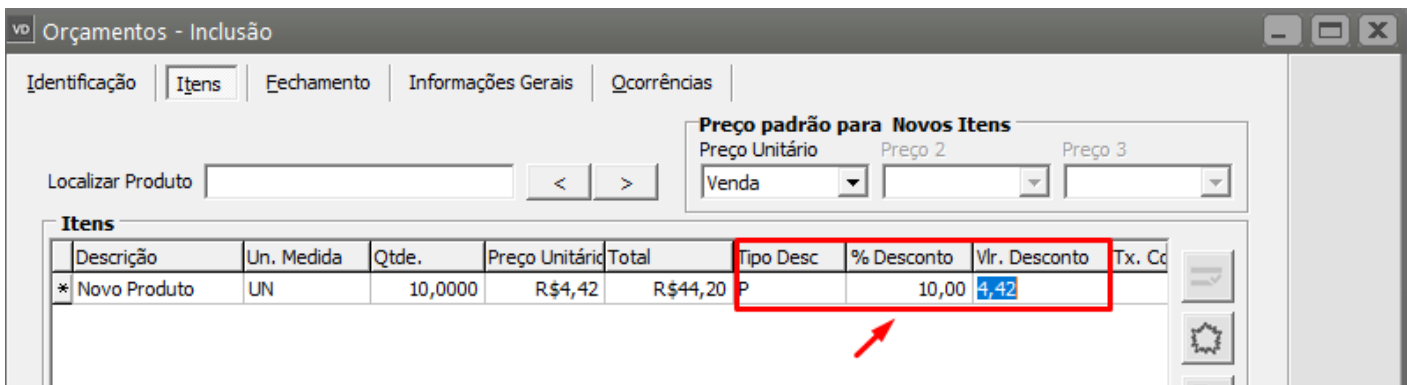

O botão  da coluna % **Desconto** permite o acesso à tela de descontos:

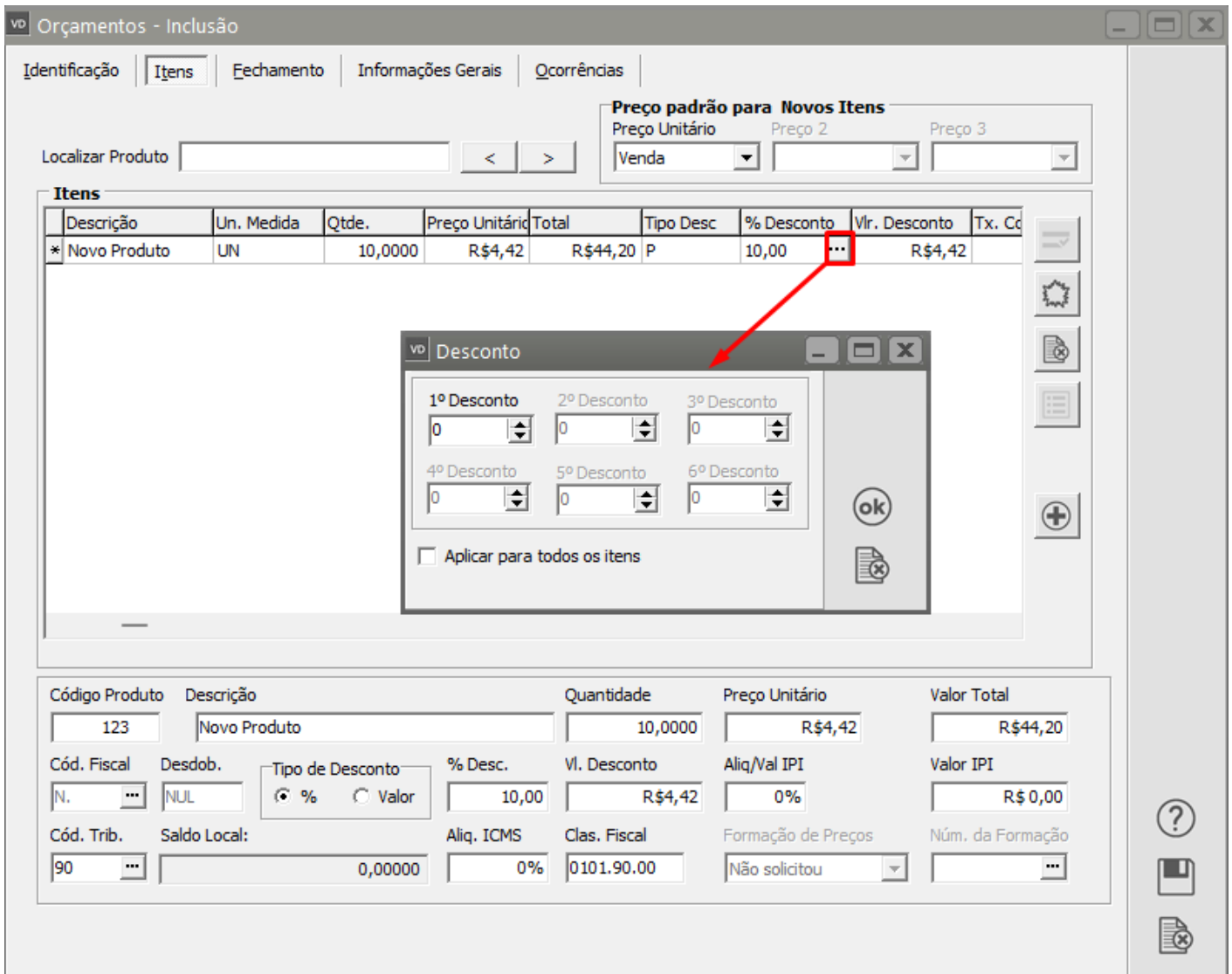

Se, nos [Parâmetros Adicionais da Empresa](#), você informou que utilizará [Descontos Compostos](#), serão disponibilizados até seis campos de porcentagem de desconto. Ao pressionar **OK**, ou utilizar a [tecla de atalho F5](#), será calculado o valor do desconto composto correspondente a todas as porcentagens informadas e atribuído o valor ao item selecionado.

Mesmo que o [Desconto Composto](#) não seja utilizado, essa tela ainda estará acessível, pois outro recurso que ela oferece é aplicar, de uma só vez, uma porcentagem de desconto sobre todos os

itens. Isto é bastante útil quando não é possível conceder um desconto no valor total do documento. Ao aplicar 10% a todos os itens.

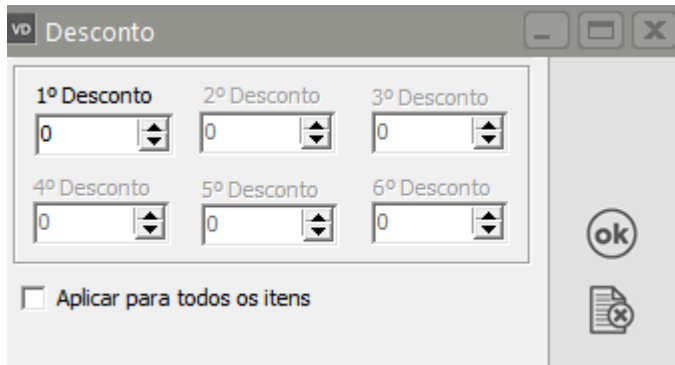

Sempre que desejar inserir um item novo, basta clicar na seta para baixo ou teclar enter até o final da linha.

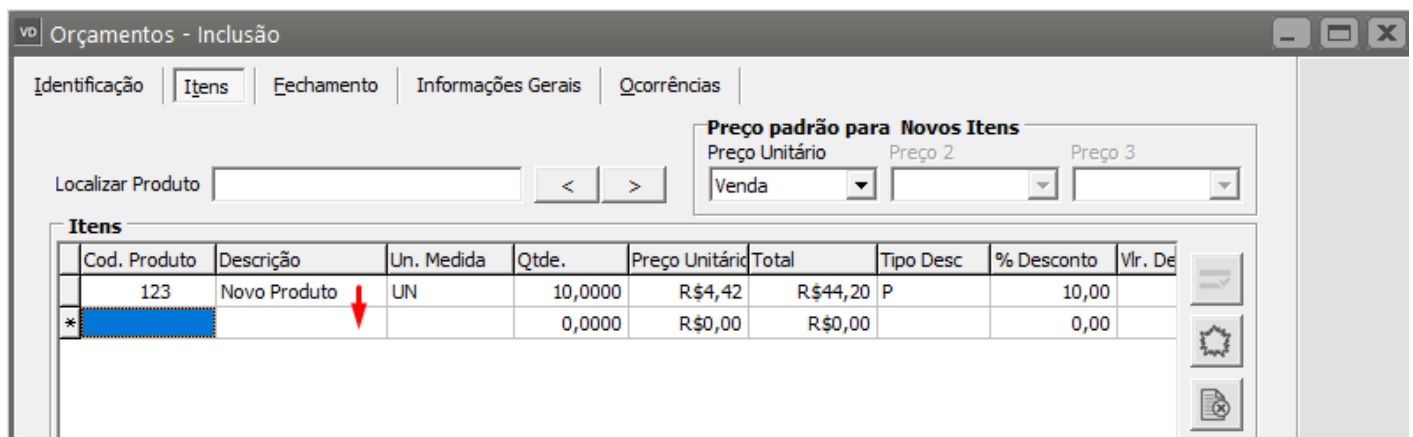

Para excluir um item, basta clicar no botão **Elimina Item**.



Se o documento que estiver sendo inserido for movimentar estoque, e representar a criação de um novo lote no sistema será exibida a tela para definição do [lote](#)



Estará disponível para que você informe os valores de cada uma das propriedades (se for necessário ao [produto](#) em questão) e do [lote do fornecedor](#).

Para alterar os valores das [propriedades dos lotes](#) você poderá acessar o menu **Manutenção>Produtos>Propriedades dos Lotes**. Você poderá cadastrar novas [propriedades para os lotes](#) dos produtos a qualquer momento, ou alterar o valor de uma propriedade previamente cadastrada.

Atenção: o valor das propriedades **Calculadas** não poderão ser alterados pois seu valor é calculado automaticamente. Para este tipo de propriedade somente a visualização será permitida.

Revision #13

Created 29 June 2023 18:49:06 by ProjetosD

Updated 4 December 2025 19:26:57 by ProjetosD