

Gerenciamento de Transmissão de MDFe (Manifesto de Documentos Fiscais)

<https://www.youtube.com/embed/RWSrZkK5PZM>

Após Salvar o MDF-e o Sistema (caso nos [parâmetros do Gerenciado do MDF-e](#) esteja definido que **deseja realizar a transmissão após a geração do XML**) apresentará a mensagem questionando se Deseja gerar o xml do MDFe

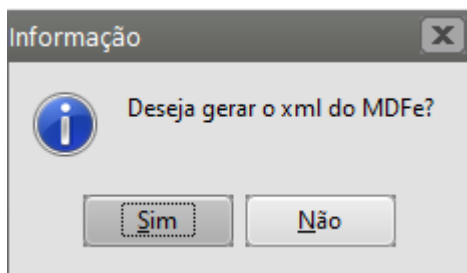

Se for definido SIM, o XML será assinado e validado

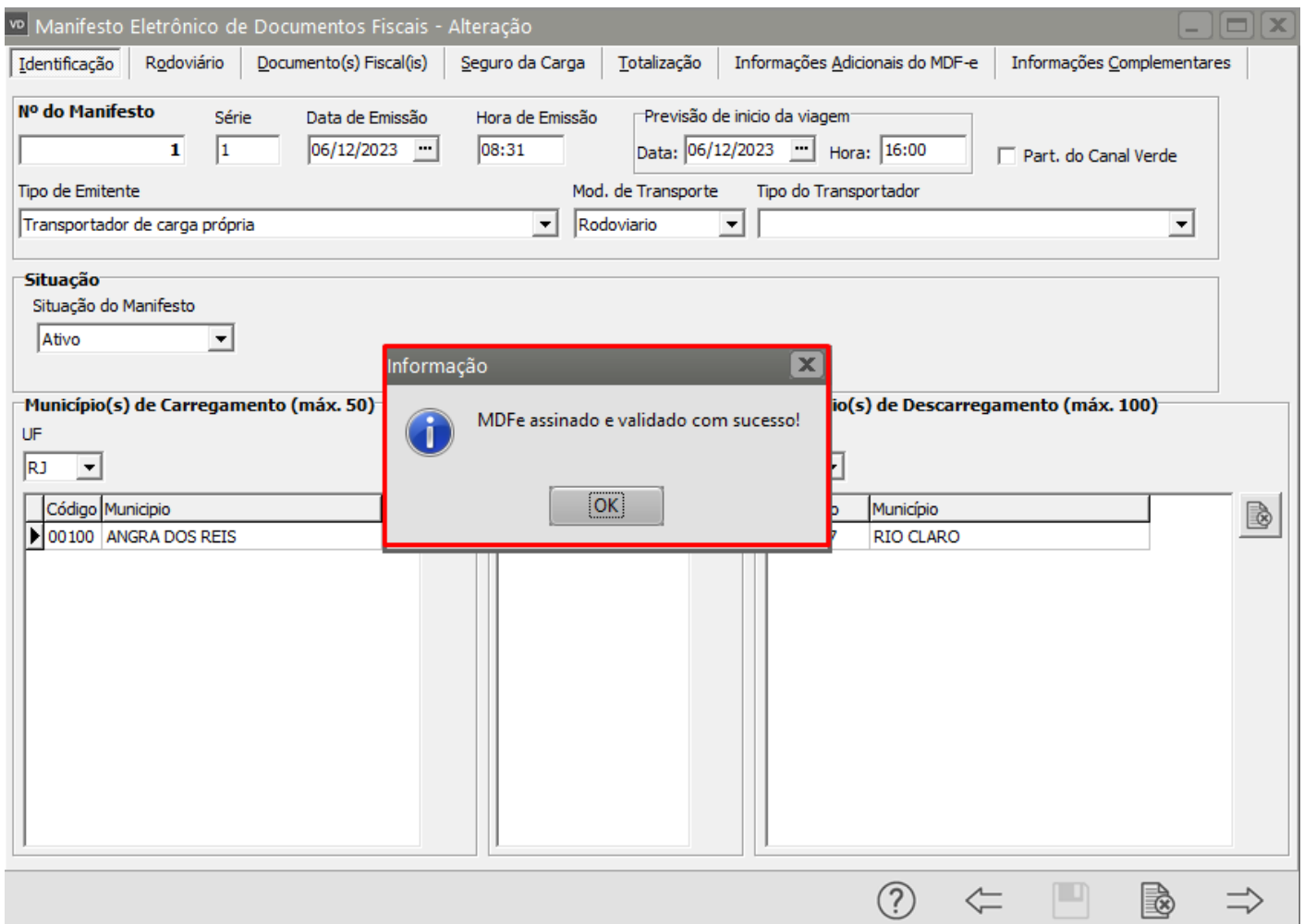

Clique em OK e o Sistema irá apresentar a tela do **Gerenciamento de Transmissão de MDFe** com o documento já definido e com a **cor Amarela**, que de acordo com a legenda é um **MDFe Não Autorizado**.

Clique em OK

Gerenciamento de Transmissão de MDF-e

Filtros para pesquisa

Data de Emissão
Inicial: 01/12/2023 Final: 31/12/2023

Número do Manifesto
Inicial: 1 Final: 1
Série: 1

Status
 Autorizados
 Não Autorizados
 Em Processamento
 Autorizado por Outro Emissor
 Todos

Documentos
 Ativos
 Ativos em Contingência
 Cancelados
 Encerrados
 Todos

Selecionar tudo Consulta Situação SEFAZ

Série	Número do Mani...	Data Emissão	Data Autorização	UF de Descarregamento	Status
1	1	06/12/2023	-	SP	Não Autorizado

Autorizados Não Autorizados Autorizado por Outro Emissor Em Processamento

? ok

O Sistema enviará o XML da MDFe para a SEFAZ

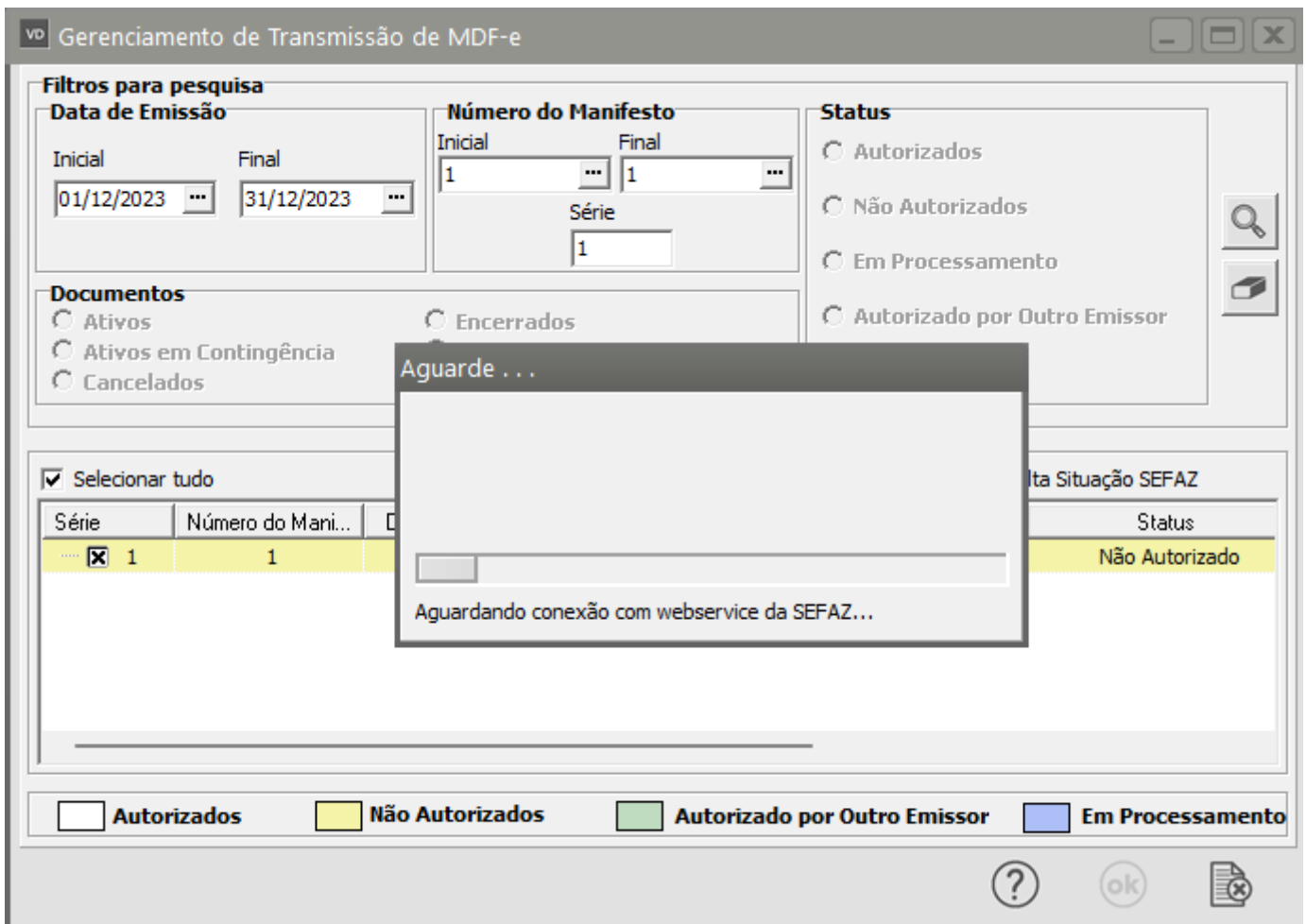

Se todas as informações estiverem corretamente cadastradas, o **MDFe terá o uso Autorizado**

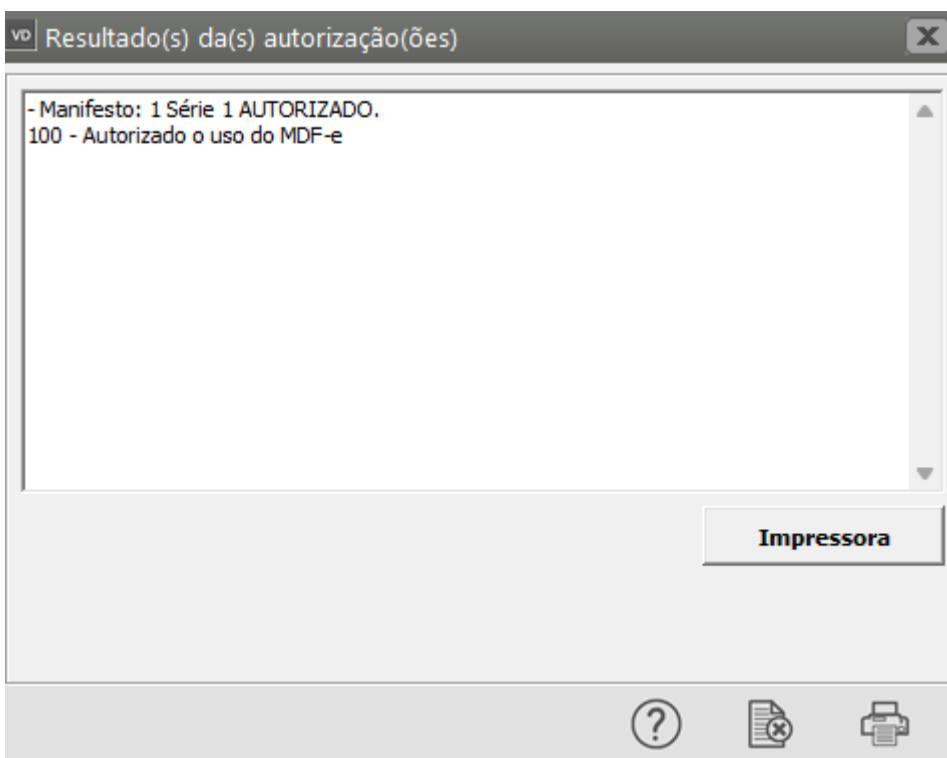

Em seguida, se nos [Parâmetros do Gerenciador do MDFe](#) estiver definido para que a **emissão do DAMDFe seja realizada após a transmissão**, o Sistema irá apresentar a tela para que você

faça a emissão do mesmo.

DAMDF-e (Doc. Auxiliar de Manifesto Eletrônico de Doc. Fiscais) ✕

Especificação

Forma de Emissão
1 - Normal

1 - 1

+ -

Seleção
 Por Faixa Alternada

Configurações do Relatório

Imprime todos MDF-e
 Atualizar data/hora de contingência do(s) MDF-e(s)

Configurações

Impressora Formulário (col.)
80 132

?
Print
View
Folder
Envelope
Document with X

	EMPRESA EMITENTE					
	CNPJ/CPF	02.806.857/0001-29	IE	75876807	RNTRC	12345678
	Razão Social EMPRESA EMITENTE					
	Logradouro Rua General Argolo				Nº	107
	Complemento					
	Bairro Vasco da Gama					
	UF	RJ	Município	Rio de Janeiro	CEP	20921-394

DAMDFE Documento Auxiliar de Manifesto Eletrônico de Documentos Fiscais

CONTROLE DO FISCO	
	
CHAVE DE ACESSO: 3323.1202.8068.5700.0129.5800.1000.0000.0110.0000.0010	
FOTO COLOREDAutorização de Uso 933230000018106/12/2018:45:01	

Modelo	Série	Número	FL	Data e Hora de Emissão	UF Carreg.	UF Descar.
			1 / 1	06/12/2018 8:31:18	RJ	SP

Modo Rodoviário de Carga			
Qtde. de Carga	Qtde. NF-e	Peso Total (KG)	
	1	10.000	
Veículo		Condutor	
Placa	RNTRC	CPF	Nome
XXX-1234		510.736.280-00	Motorista
Vale Pedágio			
Responsável (NPJ/CPF)	Responsável (NPJ)	Nº Comprovante	

Observações:
Inf. Adic. de interesse do fisco:
Inf. Adic. de interesse do contribuinte:

ENCERRAMENTO OU CANCELAMENTO DO MDFe

Para realizar o [Encerramento de MDF-e](#) acesse o menu **Movimentação > MDFe > Manutenção**

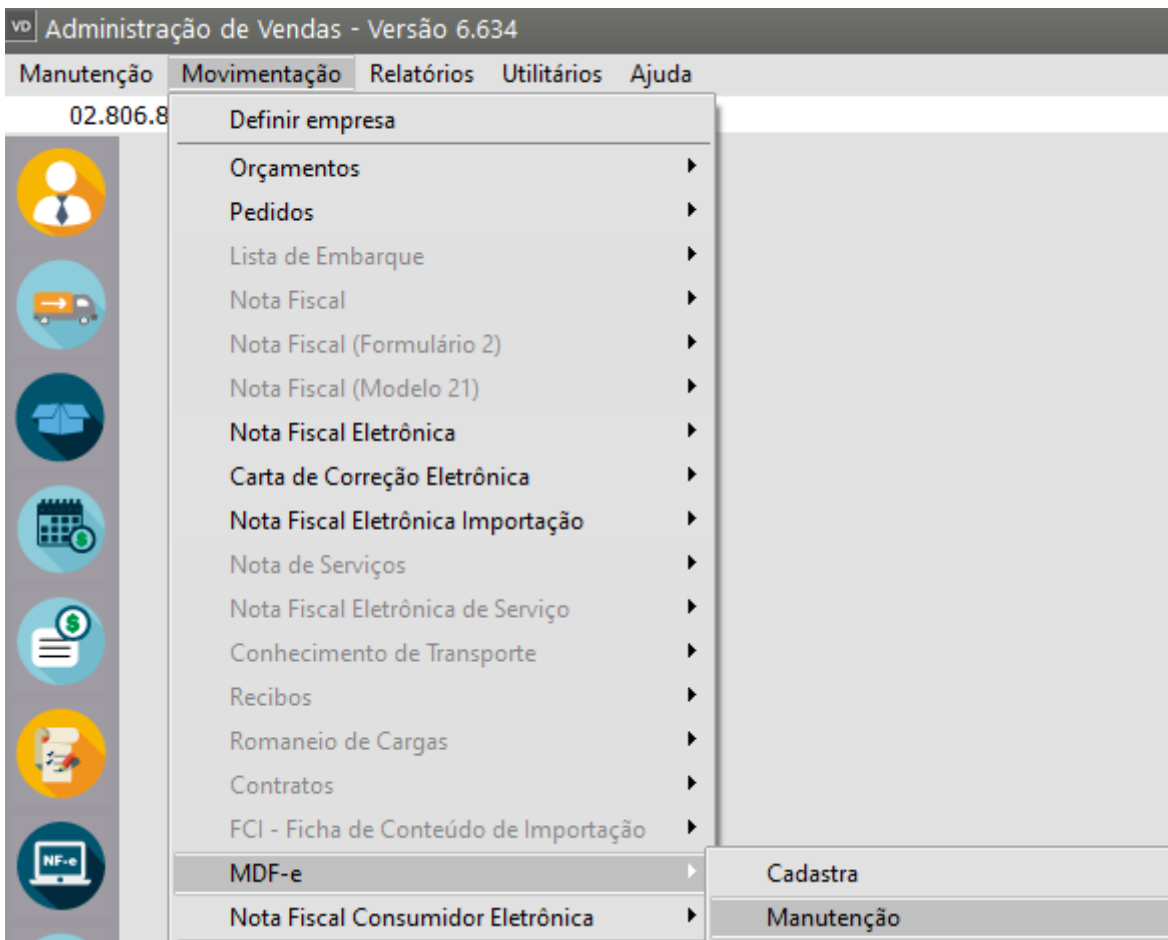

Clique sobre o MDFe que deseja encerrar e faça a **edição** do mesmo

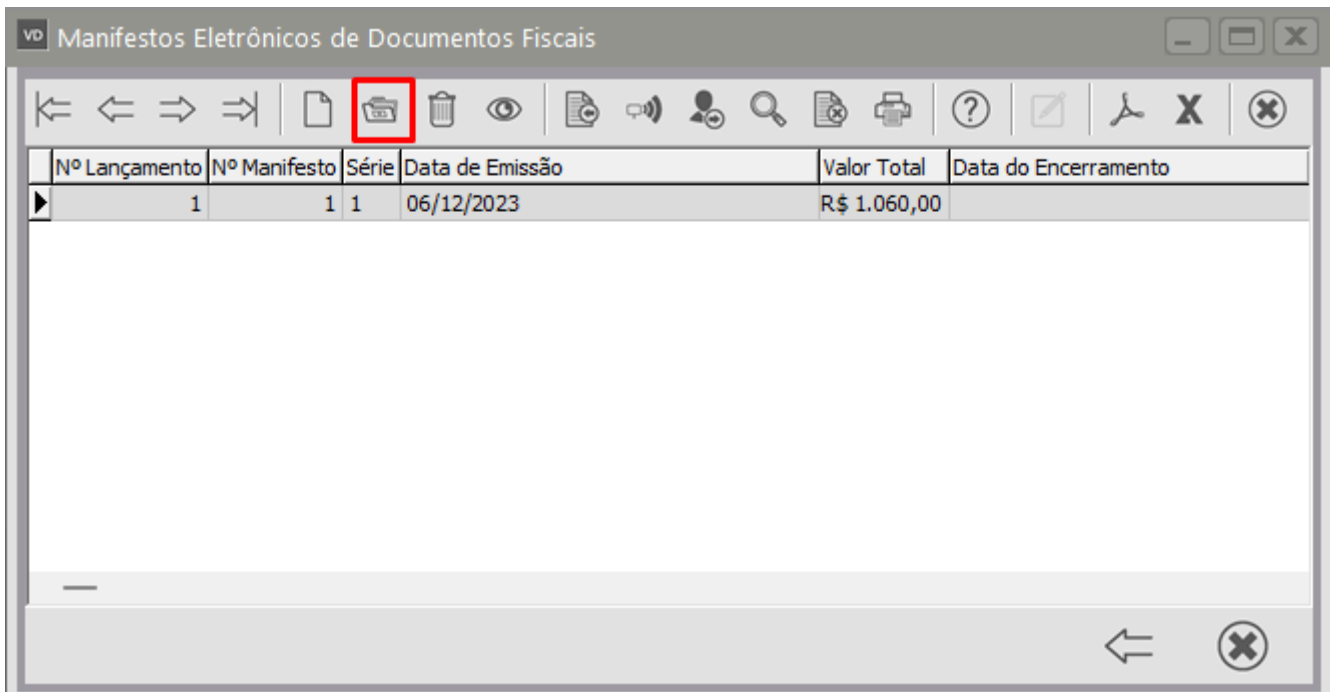

O Sistema apresentará mensagem informando que só poderá ser feito o **encerramento ou cancelamento do mesmo**

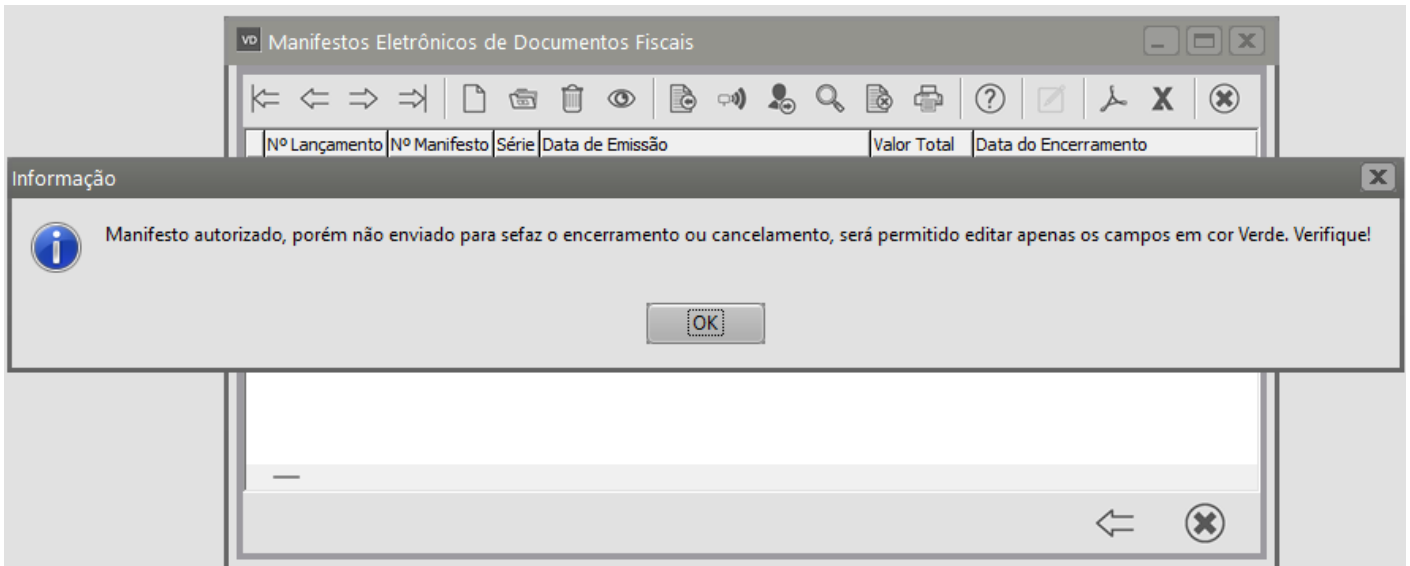

Altere, na aba Identificação, campo Situação, a **Situação do Manifesto** para **Cancelado ou Encerrado**

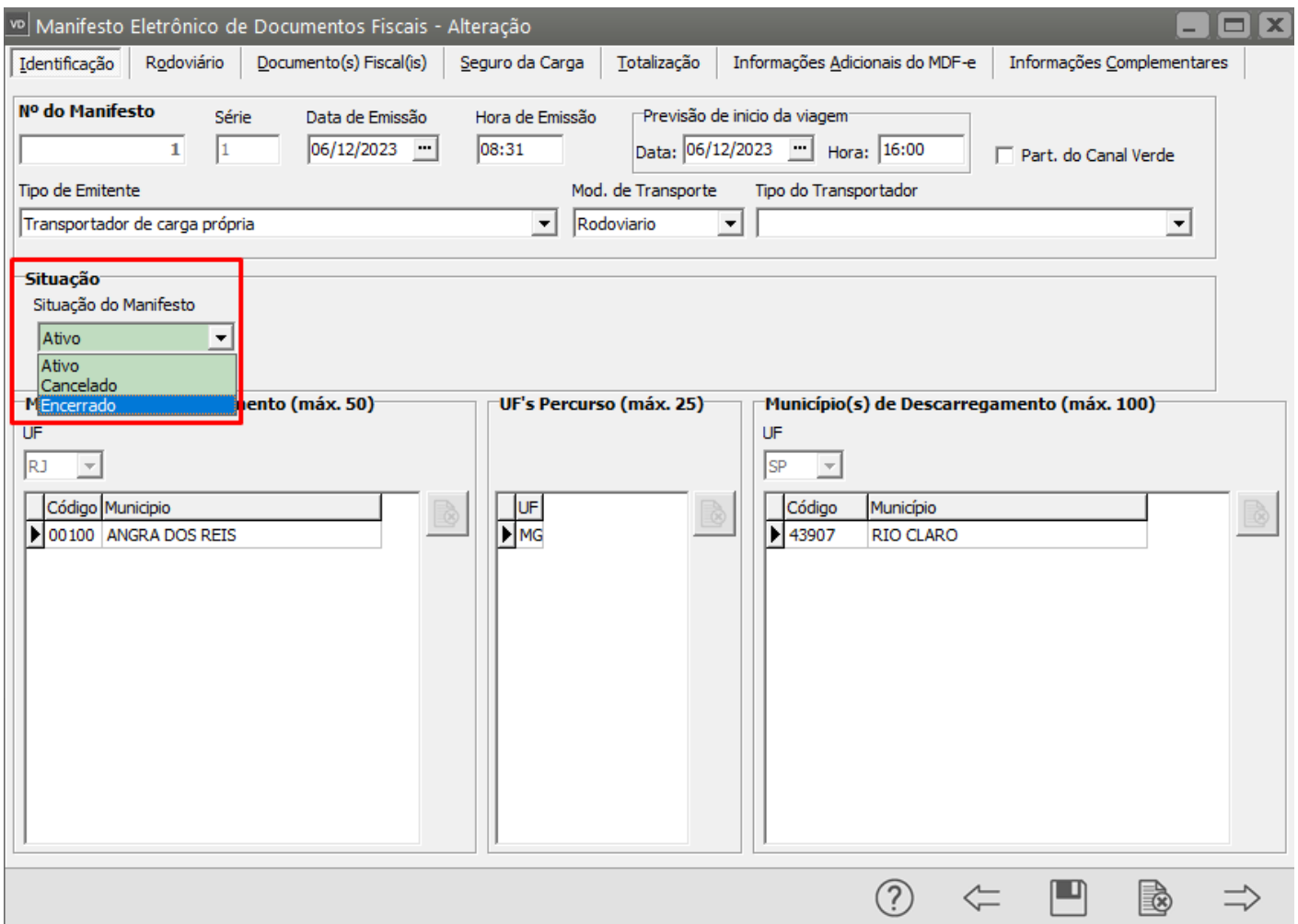

Salve o MDFe

O Sistema irá questionar se você deseja **realizar a transmissão do cancelamento ou encerramento para a SEFAZ**

Clique em Sim

Manifesto Eletrônico de Documentos Fiscais - Alteração

Identificação | Rodoviário | Documento(s) Fiscal(is) | Seguro da Carga | Totalização | Informações Adicionais do MDF-e | Informações Complementares

Nº do Manifesto 1 | **Série** 1 | **Data de Emissão** 06/12/2023 | **Hora de Emissão** 08:31 | **Previsão de início da viagem** Data: 06/12/2023 Hora: 16:00 Part. do Canal Verde

Tipo de Emitente Transportador de carga própria | **Mod. de Transporte** Rodoviario | **Tipo do Transportador**

Situação Situação do Manifesto Encerrado | **Informações do Encerramento** Data 06/12/2023 UF Código Município

Município(s) de Carregamento (máx. 50) UF RJ

Código	Município
00100	ANGRA DOS REIS

Município(s) de Descarregamento (máx. 100)

Código	Município
3907	RIO CLARO

Confirmação Deseja transmitir encerramento?

?

O MDFe já virá selecionado, na cor Amarela (Não Autorizados) clique em OK

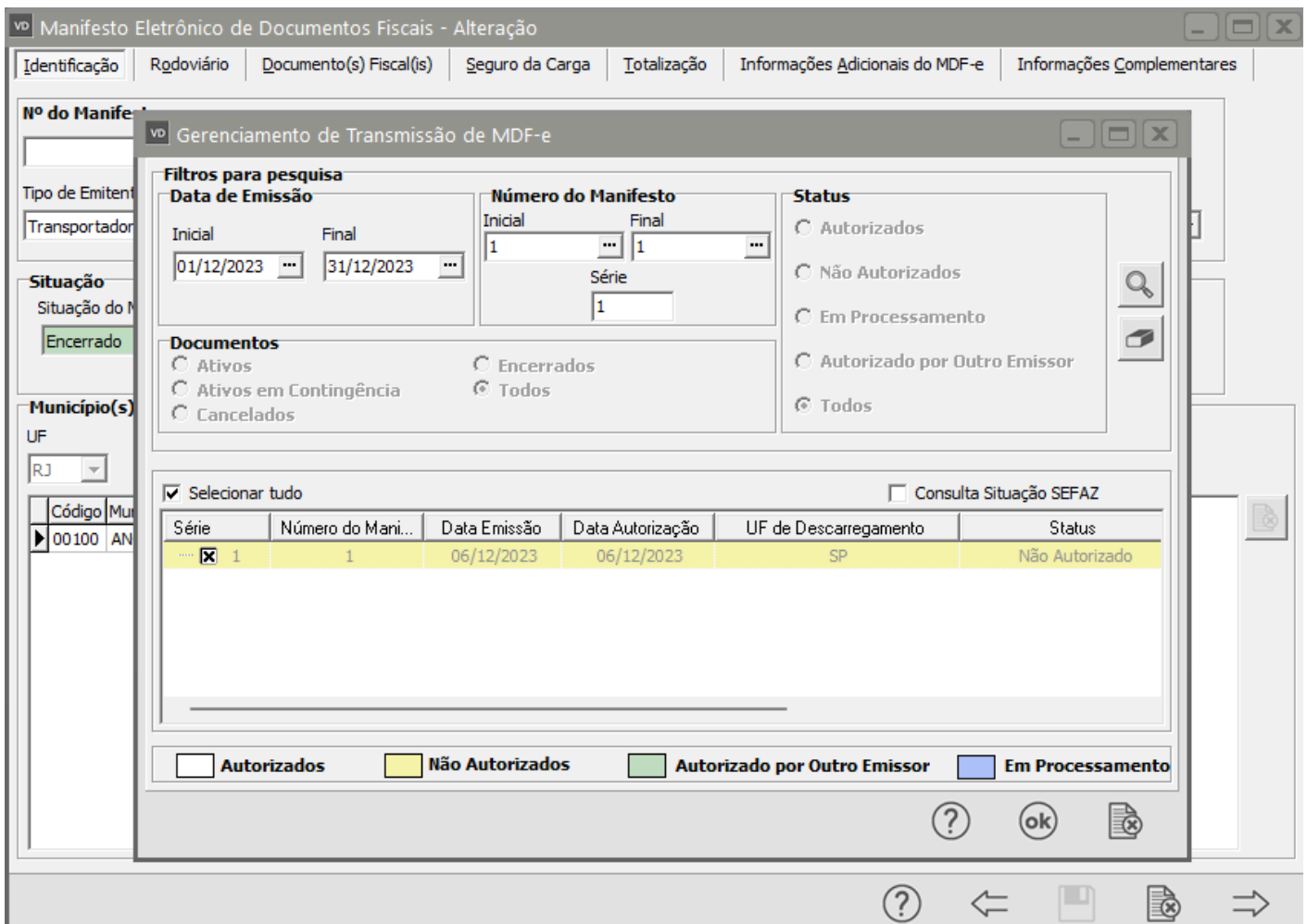

Após a transmissão será apresentada a mensagem informando que o **Manifesto foi Encerrado**

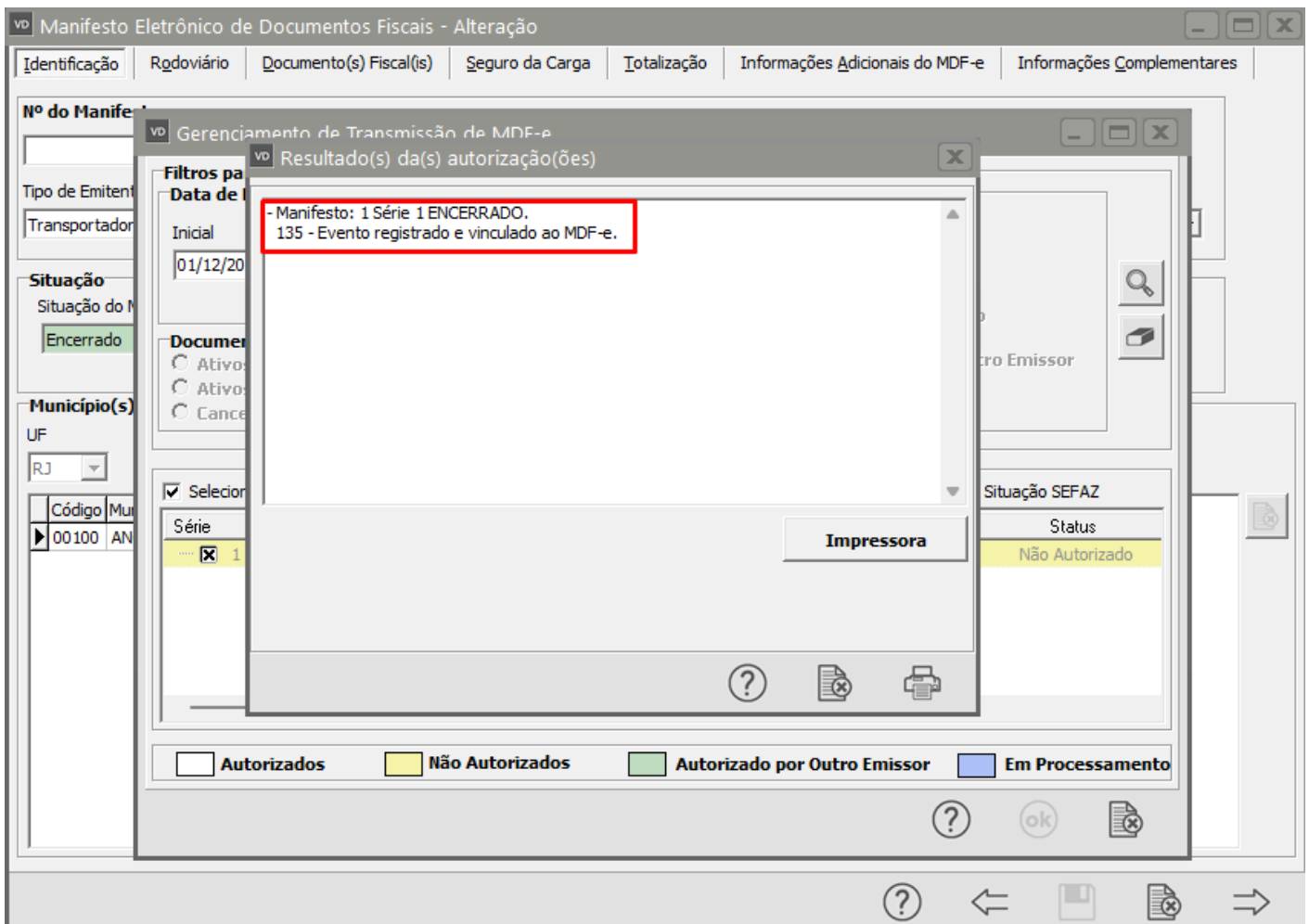

Se você observar o Grid de manutenção dos MDFe verá que os encerrados estarão na **cor cinza**

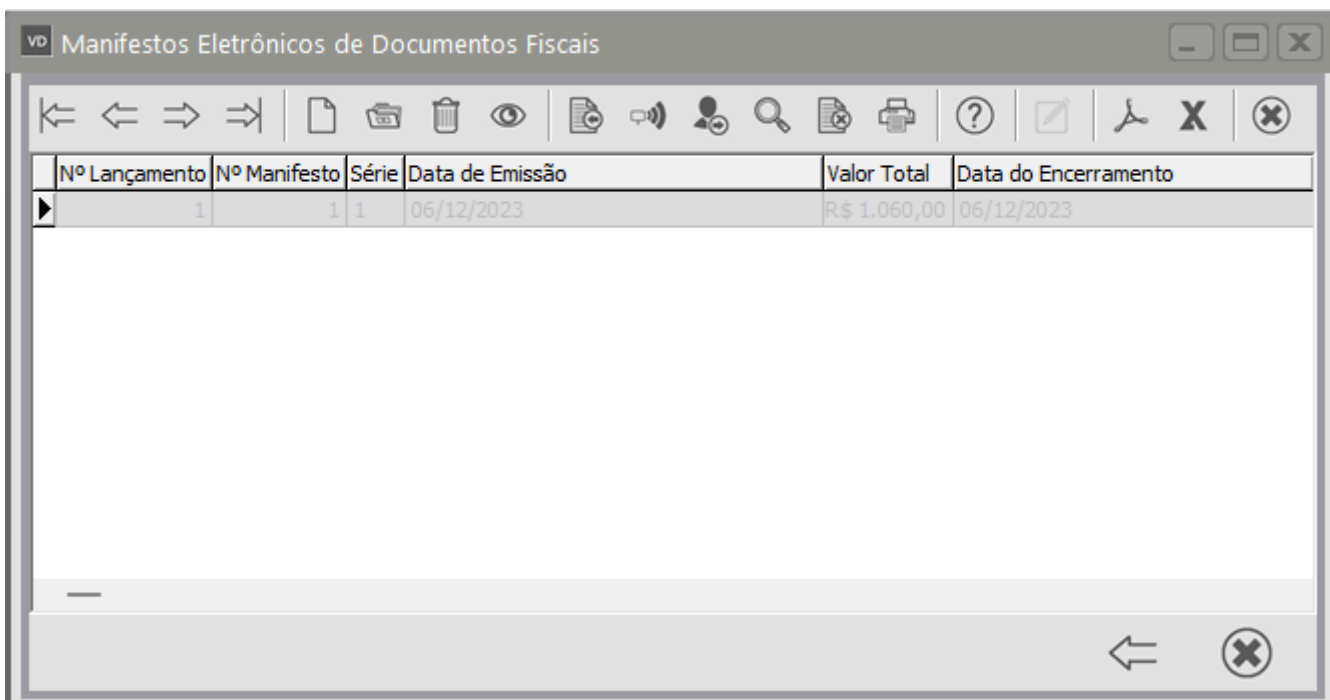

SOBRE A TELA DO GERENCIAMENTO DE TRANSMISSÃO DE MDFe

Esta tela é utilizada para a comunicação do Sistema com a SEFAZ, de forma à consumir os serviços disponibilizados pela mesma. Nesta tela é possível o envio de:

- solicitação de autorização de uso,
- cancelamento,
- encerramento,
- inclusão de condutor e
- consultar a situação do manifesto.

A tela pode ser acessada em **Movimentação>MDF-e>Gerenciador\Gerenciamento de Transmissão** ou **Movimentação>MDF-e>Manutenção>Função Extra 2.**

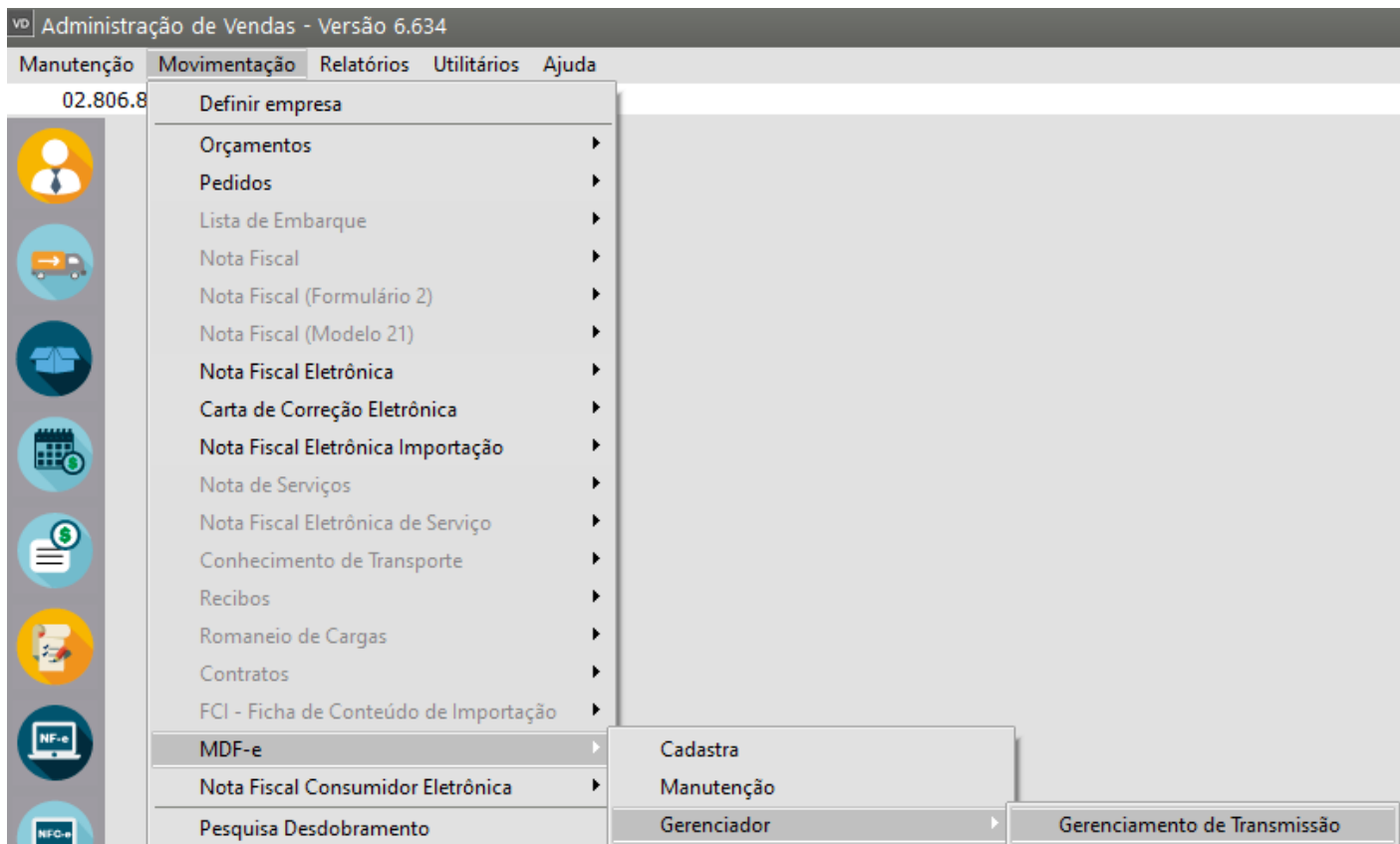

Gerenciamento de Transmissão de MDF-e

Filtros para pesquisa

Data de Emissão

Inicial: 01/12/2023 Final: 31/12/2023

Número do Manifesto

Inicial: Final: Série:

Status

Autorizados
 Não Autorizados
 Em Processamento
 Autorizado por Outro Emissor
 Todos

Documentos

Ativos
 Ativos em Contingência
 Cancelados
 Encerrados
 Todos

Selecionar tudo Consulta Situação SEFAZ

Série	Número do Mani...	Data Emissão	Data Autorização	UF de Descarregamento	Status
-------	-------------------	--------------	------------------	-----------------------	--------

Autorizados Não Autorizados Autorizado por Outro Emissor Em Processamento

? ok

Esta tela é composta pelas seguintes informações:

Filtros para pesquisa:

- data de Emissão: o sistema irá considerar apenas os manifestos entre as datas de emissão Inicial e Final.
- Número do Manifesto e Série: deve ser utilizado quando se deseja pesquisar um manifesto específico.

Gerenciamento de Transmissão de MDF-e

Filtros para pesquisa

Data de Emissão

Inicial: 01/12/2023 Final: 31/12/2023

Número do Manifesto

Inicial: Final: Série:

Status

Autorizados
 Não Autorizados
 Em Processamento
 Autorizado por Outro Emissor
 Todos

Documentos

Ativos
 Ativos em Contingência
 Cancelados
 Encerrados
 Todos

Status:

- Autorizados:** serão considerados autorizados quando:
- o manifesto estiver com a situação **ativo e autorizado** o seu uso.

- o manifesto estiver com a situação **cancelado e autorizado** o seu cancelamento.
- o manifesto estiver com a situação **encerrado e autorizado** o seu encerramento.

Não Autorizadas: serão consideradas não autorizadas quando:

- o manifesto estiver com situação **ativo e não autorizado** seu uso.
- o manifesto estiver com situação **cancelado e não autorizado** o cancelamento.
- o manifesto estiver com situação **encerrado e não autorizado** o encerramento.

Em Processamento: serão considerados em processamento, os MDF que obtiveram da SEFAZ o Status de **Erro 105** no envio da solicitação da autorização de uso.

Autorizados por Outro Emissor: serão considerados emitidos por outro emissor quando:

- o manifesto estiver com a situação **ativo, autorizado** o uso, sendo que a autorização não foi obtida pelo sistema.
- o manifesto estiver com a situação **cancelado, autorizado** o cancelamento, sendo que a autorização do cancelamento não foi obtida pelo sistema.
- o manifesto estiver com a situação **encerrado, autorizado** o encerramento, sendo que a autorização do encerramento não foi obtida pelo sistema.

Todos: não será considerado o Status na filtragem.

Gerenciamento de Transmissão de MDF-e

Filtros para pesquisa

Data de Emissão

Inicial: 01/12/2023 Final: 31/12/2023

Número do Manifesto

Inicial: Final: Série:

Documentos

Ativos Encerrados

Ativos em Contingência Todos

Cancelados

Status

Autorizados

Não Autorizados

Em Processamento

Autorizado por Outro Emissor

Todos

Documentos:

Ativos: serão considerados apenas os documentos que estiverem com a **situação ativo**.

Ativos em Contingência: serão considerados apenas os documentos com a situação ativo, porém com a forma de **emissão em contingência**.

Cancelados: serão considerados apenas os documentos com a **situação cancelado**.

Encerrados: serão considerados apenas os documentos com a **situação encerrado**.

Todos: não será considerada a situação do manifesto na filtragem.

Data de Emissão
 Inicial: 01/12/2023 Final: 31/12/2023

Número do Manifesto
 Inicial: Final: Série:

Documentos

- Ativos
- Ativos em Contingência
- Cancelados
- Encerrados
- Todos

Status

- Autorizados
- Não Autorizados
- Em Processamento
- Autorizado por Outro Emissor
- Todos

Selecionar tudo: utilizado para selecionar todos os manifestos.

Consulta Situação SEFAZ: utilizado para consultar a(s) situação(ões) do(s) manifesto(s) selecionado(s) na Sefaz.

Filtros para pesquisa

Data de Emissão
 Inicial: 01/12/2024 Final: 31/12/2024

Número do Manifesto
 Inicial: Final: Série:

Documentos

- Ativos
- Ativos em Contingência
- Cancelados
- Encerrados
- Todos

Status

- Autorizados
- Não Autorizados
- Em Processamento
- Autorizado por Outro Emissor
- Todos

Selecionar tudo Consulta Situação SEFAZ

Série	Número do Mani	Data Emissão	Data Autorização	UF de Descarreamento	Status
-------	----------------	--------------	------------------	----------------------	--------

Legenda de Cores: os MDF-e (registros) serão pintados de acordo com a legenda de cores para uma melhor visão sobre seus Status

Autorizados Não Autorizados Autorizado por Outro Emissor Em Processamento

? OK

1) Como transmitir a solicitação de autorização de uso para SEFAZ

1. Abrir a tela de **Gerenciamento de Transmissão de MDF-e**.
2. Localizar o manifesto através da filtragem, seleciona-lo no grid e clicar em OK.

Gerenciamento de Transmissão de MDF-e

Filtros para pesquisa

Data de Emissão
Inicial: 01/12/2023 Final: 31/12/2023

Número do Manifesto
Inicial: 1 Final: 1
Série: 1

Status
 Autorizados
 Não Autorizados
 Em Processamento
 Autorizado por Outro Emissor
 Todos

Documentos
 Ativos
 Ativos em Contingência
 Cancelados
 Encerrados
 Todos

Selecionar tudo Consulta Situação SEFAZ

Série	Número do Mani...	Data Emissão	Data Autorização	UF de Descarregamento	Status
1	1	06/12/2023	-	SP	Não Autorizado

Autorizados Não Autorizados Autorizado por Outro Emissor Em Processamento

? ok

3. Aguarde o sistema se comunicar com a SEFAZ.

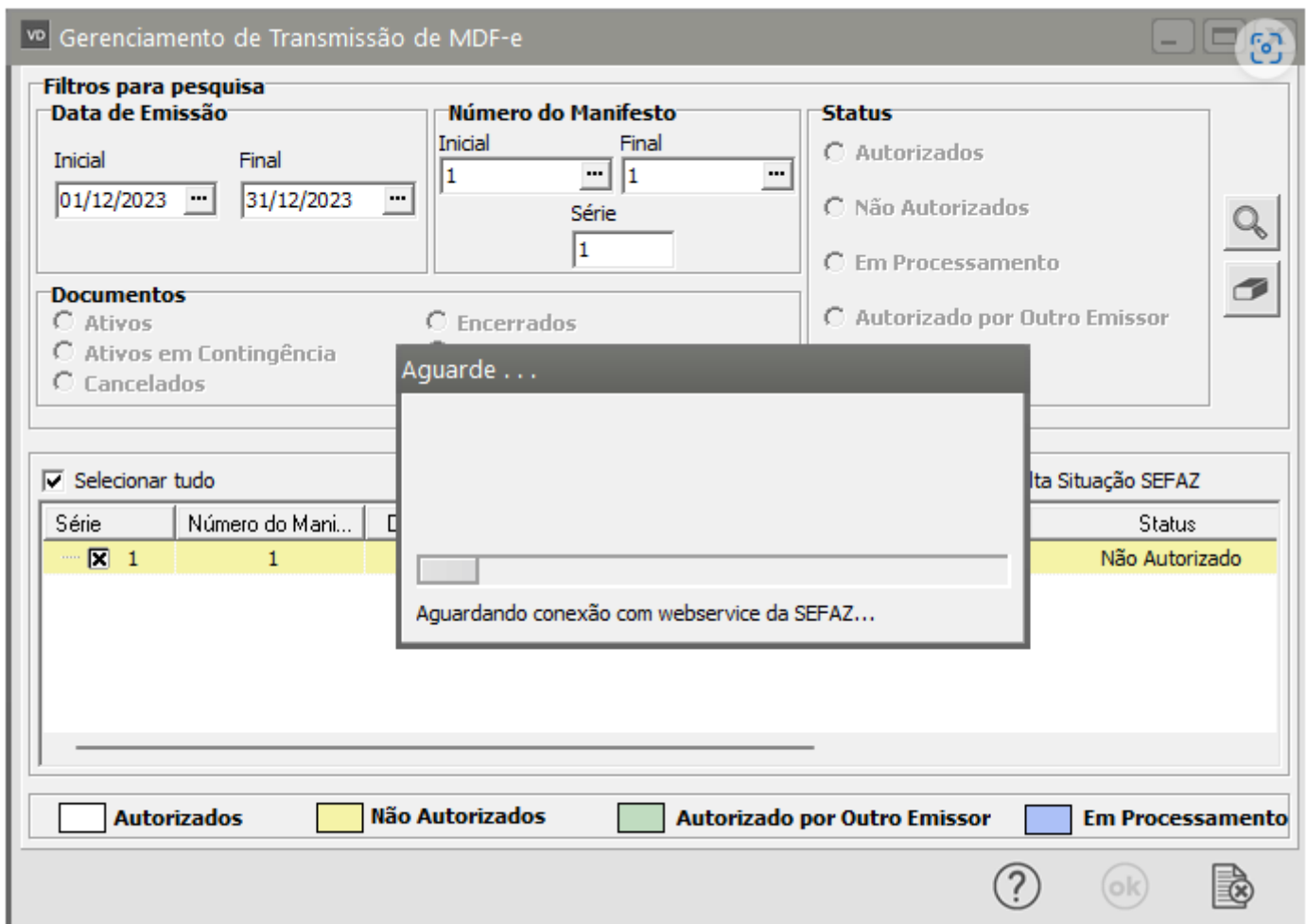

4. Se o manifesto for autorizado o seu uso pela SEFAZ o sistema irá apresentar uma mensagem semelhante a essa

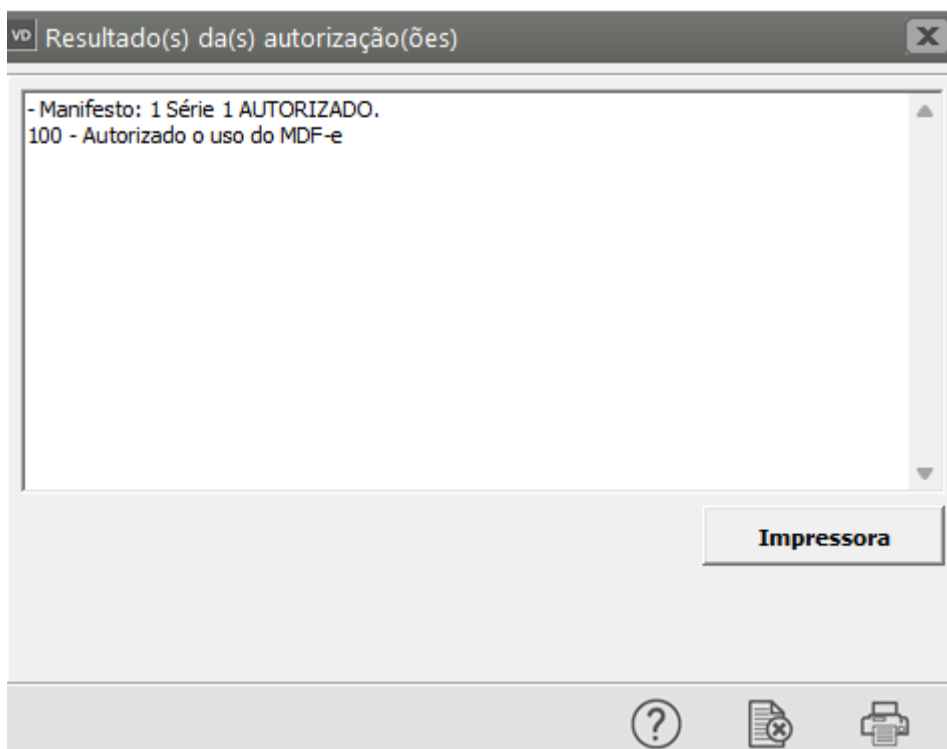

2) Como transmitir o cancelamento para SEFAZ

- Edite o MDFe cadastrado no Sistema e acesse a aba Identificação
- Altere a Situação do Manifesto para **Cancelado**
- Salve o MDFe
- Em seguida faça o mesmo procedimento realizado para a **Autorização do MDFe (item 1)**

Manifesto Eletrônico de Documentos Fiscais - Alteração

Identificação | Rodoviário | Documento(s) Fiscal(s) | Seguro da Carga | Totalização | Informações Adicionais do MDF-e | Informações Complementares

Nº do Manifesto: 1 | Série: 1 | Data de Emissão: 06/12/2023 | Hora de Emissão: 08:31 | Previsão de início da viagem: Data: 06/12/2023 | Hora: 16:00 | Part. do Canal Verde

Tipo de Emitente: Transportador de carga própria | Mod. de Transporte: Rodoviário | Tipo do Transportador:

Situação
 Situação do Manifesto
 Ativo
 Ativo
 Cancelado
 Encerrado

Município(s) de Destino (máx. 50): UF: RJ

Código	Município
00100	ANGRA DOS REIS

UF's Percurso (máx. 25): UF: MG

Município(s) de Descarregamento (máx. 100): UF: SP

Código	Município
43907	RIO CLARO

3) Como transmitir o encerramento para SEFAZ

- Edite o MDFe cadastrado no Sistema e acesse a aba Identificação
- Altere a Situação do Manifesto para **Encerrado**
- Salve o MDFe
- Em seguida faça o mesmo procedimento realizado para a **Autorização do MDFe (item 1)**

Manifesto Eletrônico de Documentos Fiscais - Alteração

Identificação | Rodoviário | Documento(s) Fiscal(is) | Seguro da Carga | Totalização | Informações Adicionais do MDF-e | Informações Complementares

Nº do Manifesto: 1 | Série: 1 | Data de Emissão: 06/12/2023 | Hora de Emissão: 08:31 | Previsão de início da viagem: Data: 06/12/2023 | Hora: 16:00 | Part. do Canal Verde

Tipo de Emitente: Transportador de carga própria | Mod. de Transporte: Rodoviário | Tipo do Transportador: [vazio]

Situação
Situação do Manifesto: [vazio]

Ativo
Ativo
Cancelado
Encerrado

Evento (máx. 50) | UF's Percurso (máx. 25) | Município(s) de Descarregamento (máx. 100)

UF: RJ

Código	Município
00100	ANGRA DOS REIS

UF: MG

Código	Município
43907	RIO CLARO

UF: SP

Código	Município
43907	RIO CLARO

?

←

📁

🗑️

→

Observação:

Se a SEFAZ por algum motivo recusar a solicitação de autorização de uso ou cancelamento ou encerramento, o sistema irá apresentar uma mensagem com o motivo da rejeição para que o usuário possa efetuar as correções necessárias e executar o processo novamente.

4) Como consultar a situação do MDF-e na SEFAZ

1. Abrir a tela de Gerenciamento de Transmissão de MDF-e.
2. Localizar o manifesto através da filtragem, checar o parâmetro **Consulta Situação SEFAZ**, selecioná-lo no grid e clicar em OK.

Gerenciamento de Transmissão de MDF-e

Filtros para pesquisa

Data de Emissão
 Inicial: 01/12/2023 Final: 31/12/2023

Número do Manifesto
 Inicial: 1 Final: 1
 Série: 1

Status
 Autorizados
 Não Autorizados
 Em Processamento
 Autorizado por Outro Emissor
 Todos

Documentos
 Ativos
 Ativos em Contingência
 Cancelados
 Encerrados
 Todos

Selecionar tudo Consulta Situação SEFAZ

Série	Número do Mani...	Data Emissão	Data Autorização	UF de Descarregamento	Status
<input checked="" type="checkbox"/> 1	1	06/12/2023	06/12/2023	SP	Não Autorizado

Autorizados Não Autorizados Autorizado por Outro Emissor Em Processamento

? ok

3. O sistema irá emitir uma mensagem de aviso '**Será verificado a situação do(s) MDF-e(s) selecionado(s).**', apenas clique em OK.

4. Aguarde o sistema se comunicar com a SEFAZ

5. O sistema apresentará uma mensagem com o resultado da consulta semelhante as exibidas acima.
 Processo Concluído!

Veja também os Itens:

- [Inconsistências e Erros ao enviar o MDF-e para a SEFAZ](#)
- [Parametrizando a Empresa - MDF-e](#)
- [Parametrizando o Gerenciador de MDF-e \(Manifesto dos Documentos Fiscais\)](#)
- [Cadastrando MDF-e \(Manifesto dos Documentos Fiscais\)](#)
- [Gerenciamento de Transmissão de MDF-e \(Manifesto de Documentos Fiscais\)](#)
- [Manutenção do MDF-e \(Manifesto Eletrônico de Documentos Fiscais\)](#)
- [Gerando o DAMDF-e \(Documento Auxiliar de Manifesto Eletrônico de Documentos Fiscais\)](#)
- [MDF-e Pendentes \(Contingência, Cancelados e Encerrados\)](#)
- [Consulta MDF-e \(Manifesto Eletrônico de Documentos Fiscais\) não Encerrados](#)
- [Impressão de DAMDF-e \(Documento Auxiliar de Manifesto Eletrônico de Documento Fiscal\)](#)
- [Confirmação do MDF-e](#)
- [MDF-e Manifesto Eletrônico de Documentos Fiscais \(Transporte Interestadual\)](#)

- [MDF-e - Manifesto Eletrônico de Documentos Fiscais](#)
 - [Encerramento do MDF-e \(Manifesto de Documentos Fiscais Eletrônico\)](#)
-

Revision #19

Created 29 June 2023 19:11:37 by ProjetosD

Updated 2 June 2026 16:54:12 by ProjetosD