

# Gerenciamento de Transmissão da NFe (Nota Fiscal Eletrônica) e NFCe (Nota Fiscal do Consumidor Eletrônica)

<https://www.youtube.com/embed/gLvck-yITy0>

Para parametrizar o Gerenciamento de Transmissão da NFe e da NFCe, acesse o menu **Manutenção/Parâmetros do Gerenciador da NF-e/NFC-e**

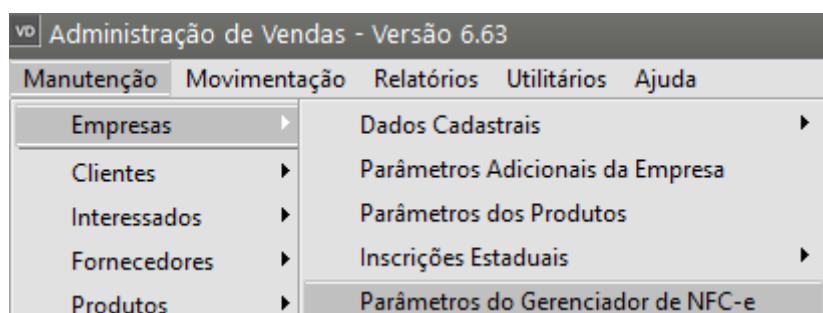

SELECIONE **NF-e (55)** para Nota Fiscal Eletrônica e **NFC-e (65)** para Nota Fiscal do Consumidor Eletrônica

## Aba Principal

- Preencha as informações quanto aos **diretórios da Nota e Certificado Digital**

## Nota Fiscal Eletrônica (NFe Modelo 55)

image.png and or type unknown

## Nota Fiscal do Consumidor Eletrônica (NFCe Modelo 65)

image.png and or type unknown

## Aba Certificado Digital

Informe o Certificado Digital de sua empresa

Parâmetros do Gerenciador de NFC-e

NF-e (55)  NFC-e (65)

Principal | **Certificado Digital** | Mensagem de email padrão | Dados de conexão | Endereços Sefaz | Endereços de

Utilizar certificado digital instalado na máquina.  Utilizar certificado digital NÃO instalado na máquina (apenas A1).

Certificado Digital (instalado)

Dt. Validade: [ ]

Avisar fim da validade do certificado digital ?

A partir de [ 30 ] dias antes do vencimento.

## Mensagem de email padrão

Se você clicar no botão "P", o Sistema irá carregar um texto padrão para o envio dos emails

vd Parâmetros do Gerenciador de NFC-e

NF-e (55)  NFC-e (65)

Principal | Certificado Digital | **Mensagem de email padrão** | Dados de conexão | Endereços Sefaz | Endereços de

Padrão | Cancelamento

**Mensagem no singular**

A %RAZSOC\_DEST%  
A/C: %CONTATO\_DEST%

Estamos enviando a NFC-e que foi emitida para o seu CNPJ/CPF.

Para visualizá-la faça o download do visualizador de NFC-e no site da Receita Federal acessando o link abaixo:

<http://www.nfe.fazenda.gov.br/portal/download.aspx?tipoConteudo=s/eYlu5e+Y4=>

**Mensagem no plural**

A %RAZSOC\_DEST%  
A/C: %CONTATO\_DEST%

Estamos enviando as NFC-es que foram emitidas para o seu CNPJ/CPF.

Para visualizá-las faça o download do visualizador de NFC-e no site da Receita Federal acessando o link abaixo:

<http://www.nfe.fazenda.gov.br/portal/download.aspx?tipoConteudo=s/eYlu5e+Y4=>

**Para adicionar dados da NFC-e na mensagem, podem ser incluídos os seguintes textos:**

**%RAZSOC\_DEST%** - Razão social do destinatário  
**%NOMEFANT\_DEST%** - Nome fantasia do destinatário  
**%CONTATO\_DEST%** - Primeiro contato cadastrado para o destinatário

P

?

?

?

## Dados de conexão

Só será necessário preenchimento se sua empresa utilizar Proxy

vd Parâmetros do Gerenciador de NFC-e

NF-e (55) NF-e (65)

Principal | Certificado Digital | Mensagem de email padrão | **Dados de conexão** | Endereços Sefaz | Endereços de

**Dados Proxy**

Utilizar Proxy?

Servidor:

Porta:

Usuário:

Senha:

?  
[Ícone de disco]  
[Ícone de documento]

## Endereços Sefaz

Clique no Botão com a letra "**P**" e o Sistema irá preencher os endereços da Sefaz de acordo com o ambiente definido nos [Parâmetros Adicionais da Empresa](#)

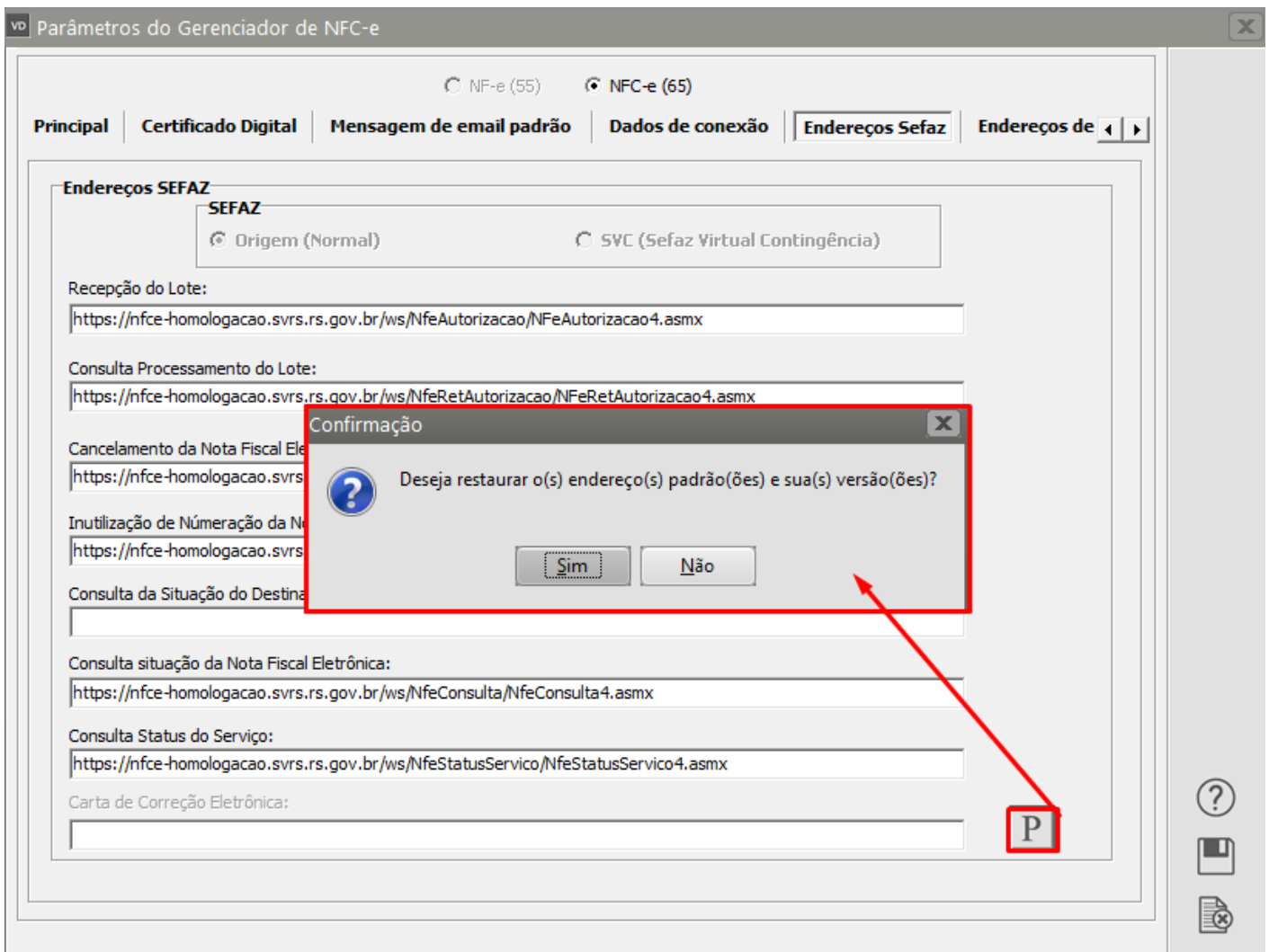

## Endereços de Consulta

Clique no Botão com a letra "P" e o Sistema irá preencher os endereços de **consulta da Sefaz** de acordo com o ambiente definido nos [Parâmetros Adicionais da Empresa](#)

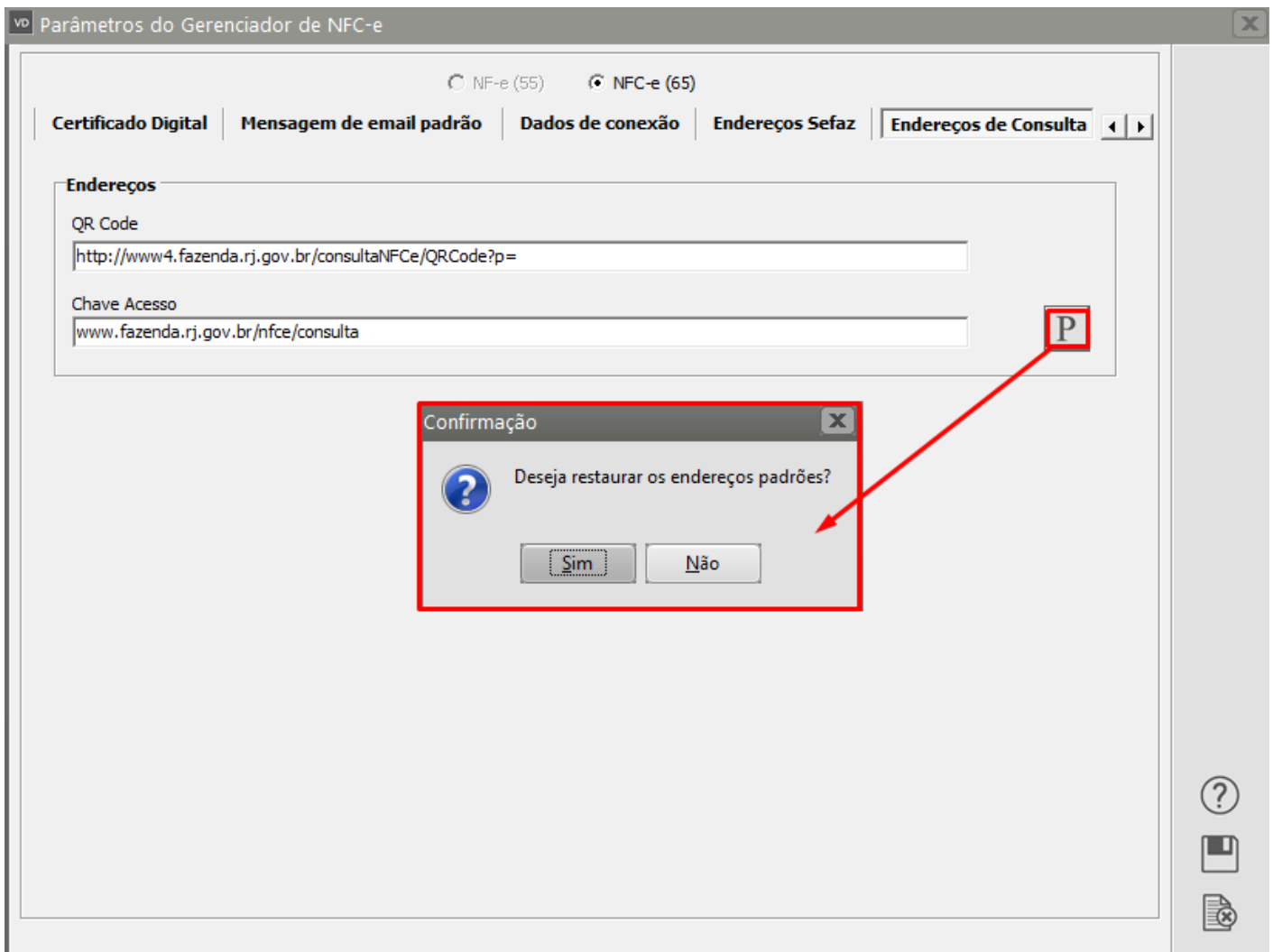

### Veja também os Itens:

- [Parametrizando Gerenciador da NFe](#)
- [Gerenciando NFe](#)
- [Gerenciamento de Transmissão - Inutilização de Numeração de NFe \(Nota Fiscal Eletrônica\)](#)
- [Gerenciamento de Transmissão da NFe \(Nota Fiscal Eletrônica\)](#)
- [Parametrizando a Empresa - NFe/NFCe](#)
- [Transmissão de NFe \(Nota Fiscal Eletrônica\) em Contingência](#)
- [Inconsistência e Erros ao Autorizar a NFCe](#)
- [Erros do Certificado Digital](#)
- [Cadastro de NFCe \(nota fiscal do consumidor eletrônica\)](#)
- [Gerenciamento de Transmissão da NFCe \(Nota Fiscal do Consumidor Eletrônica\)](#)
- [Inutilização de Numeração de NFCe \(Nota Fiscal do Consumidor Eletrônica\)](#)
- [Relatório de Documentos Fiscais \(NF, NFS, Recibos, NFe, NFS-e, Cupons e NFCe\)](#)

- [Impressão de DANFe de NFCe \(Documento Auxiliar de Nota Fiscal do Consumidor Eletrônica\)](#)
- [Parametrizando Empresa - NFe/NFCe](#)
- [Emissão de Nota Fiscal do Consumidor Eletrônica \(NFCe\)](#)
- [NFCe emitida com Conta a Receber já baixada no Sistema Financeiro](#)
- [Emissão de NFCe \(Nota Fiscal do Consumidor Eletrônica\)](#)
- 

---

Revision #7

Created 25 May 2024 11:24:32 by ProjetosD

Updated 4 December 2025 19:26:56 by ProjetosD