

Gerenciamento de Transmissão da NFCe (Nota Fiscal do Consumidor Eletrônica)

https://www.youtube.com/embed/ugcZo_3-Oig

Para parametrizar o Gerenciamento de Transmissão da NFCe, acesse o menu Manutenção/Parâmetros do Gerenciador da NF-e/NFC-e

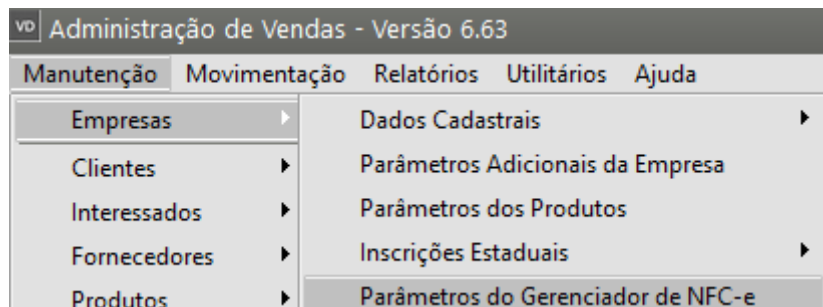

SELECIONE NFC-e (65)

Aba Principal

Preencha as informações quanto aos diretórios da Nota e Certificado Digital

 and or type unknown

Aba Principal

 and or type unknown

Aba Certificado Digital

Informe o Certificado Digital de sua empresa

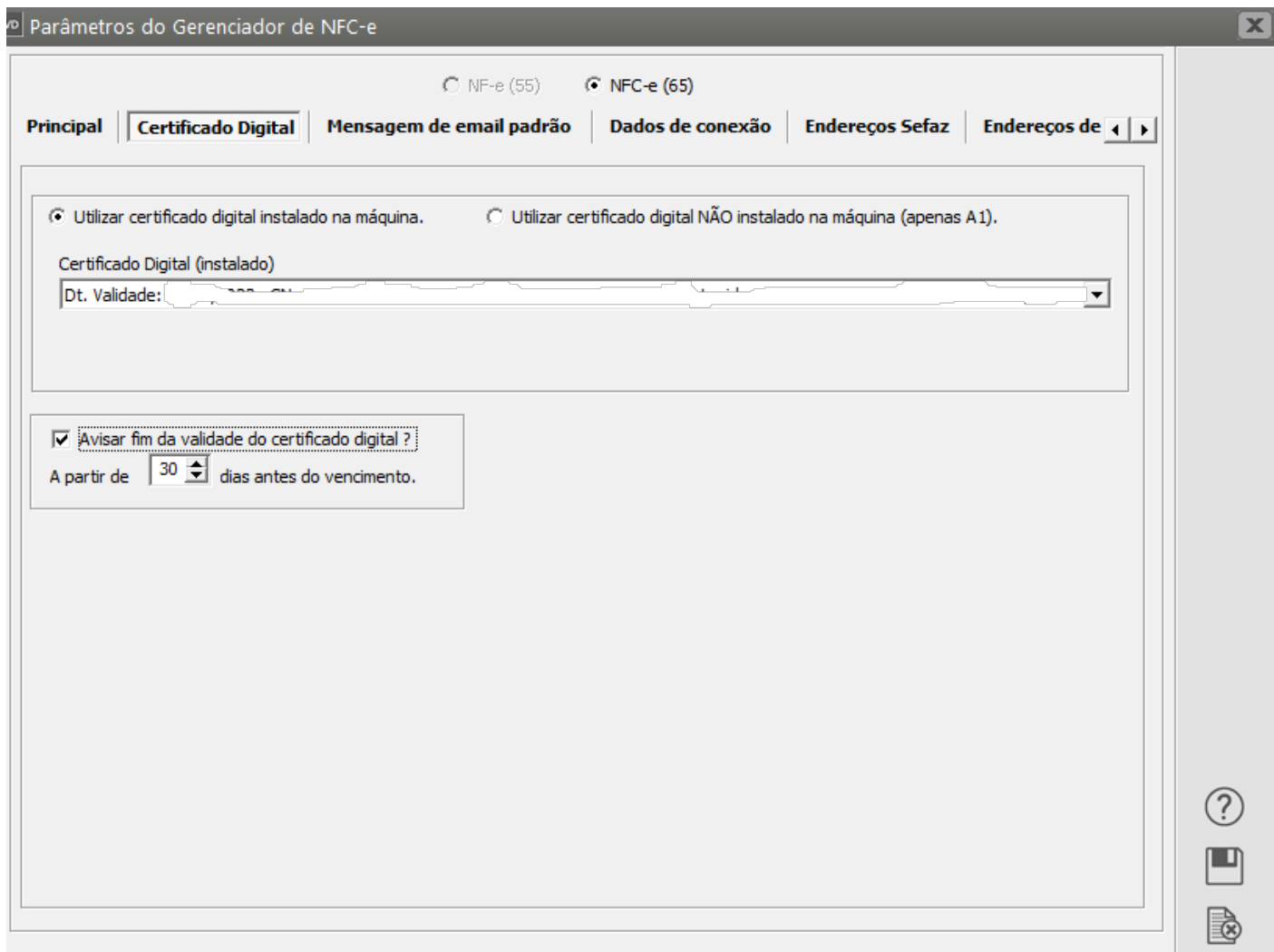

Mensagem de email padrão

Se você clicar no botão "**P**", o Sistema irá carregar um texto padrão para o envio dos emails

VD Parâmetros do Gerenciador de NFC-e

NF-e (55) NFC-e (65)

Principal | Certificado Digital | **Mensagem de email padrão** | Dados de conexão | Endereços Sefaz | Endereços de

Padrão | Cancelamento

Mensagem no singular

A %RAZSOC_DEST%
A/C: %CONTATO_DEST%

Estamos enviando a NFC-e que foi emitida para o seu CNPJ/CPF.

Para visualizá-la faça o download do visualizador de NFC-e no site da Receita Federal acessando o link abaixo:

<http://www.nfe.fazenda.gov.br/portal/download.aspx?tipoConteudo=s/eYlu5e+Y4=>

Mensagem no plural

A %RAZSOC_DEST%
A/C: %CONTATO_DEST%

Estamos enviando as NFC-es que foram emitidas para o seu CNPJ/CPF.

Para visualizá-las faça o download do visualizador de NFC-e no site da Receita Federal acessando o link abaixo:

<http://www.nfe.fazenda.gov.br/portal/download.aspx?tipoConteudo=s/eYlu5e+Y4=>

Para adicionar dados da NFC-e na mensagem, podem ser incluídos os seguintes textos:

%RAZSOC_DEST% - Razão social do destinatário
%NOMEFANT_DEST% - Nome fantasia do destinatário
%CONTATO_DEST% - Primeiro contato cadastrado para o destinatário

P

?

?

?

Dados de conexão

Só será necessário preenchimento se sua empresa utilizar Proxy

vd Parâmetros do Gerenciador de NFC-e

NF-e (55) NF-e (65)

Principal | Certificado Digital | Mensagem de email padrão | **Dados de conexão** | Endereços Sefaz | Endereços de

Dados Proxy

Utilizar Proxy?

Servidor:

Porta:

Usuário:

Senha:

?
[Ícone de disco]
[Ícone de documento]

Endereços Sefaz

Clique no Botão com a letra "**P**" e o Sistema irá preencher os endereços da Sefaz de acordo com o ambiente definido nos [Parâmetros Adicionais da Empresa](#)

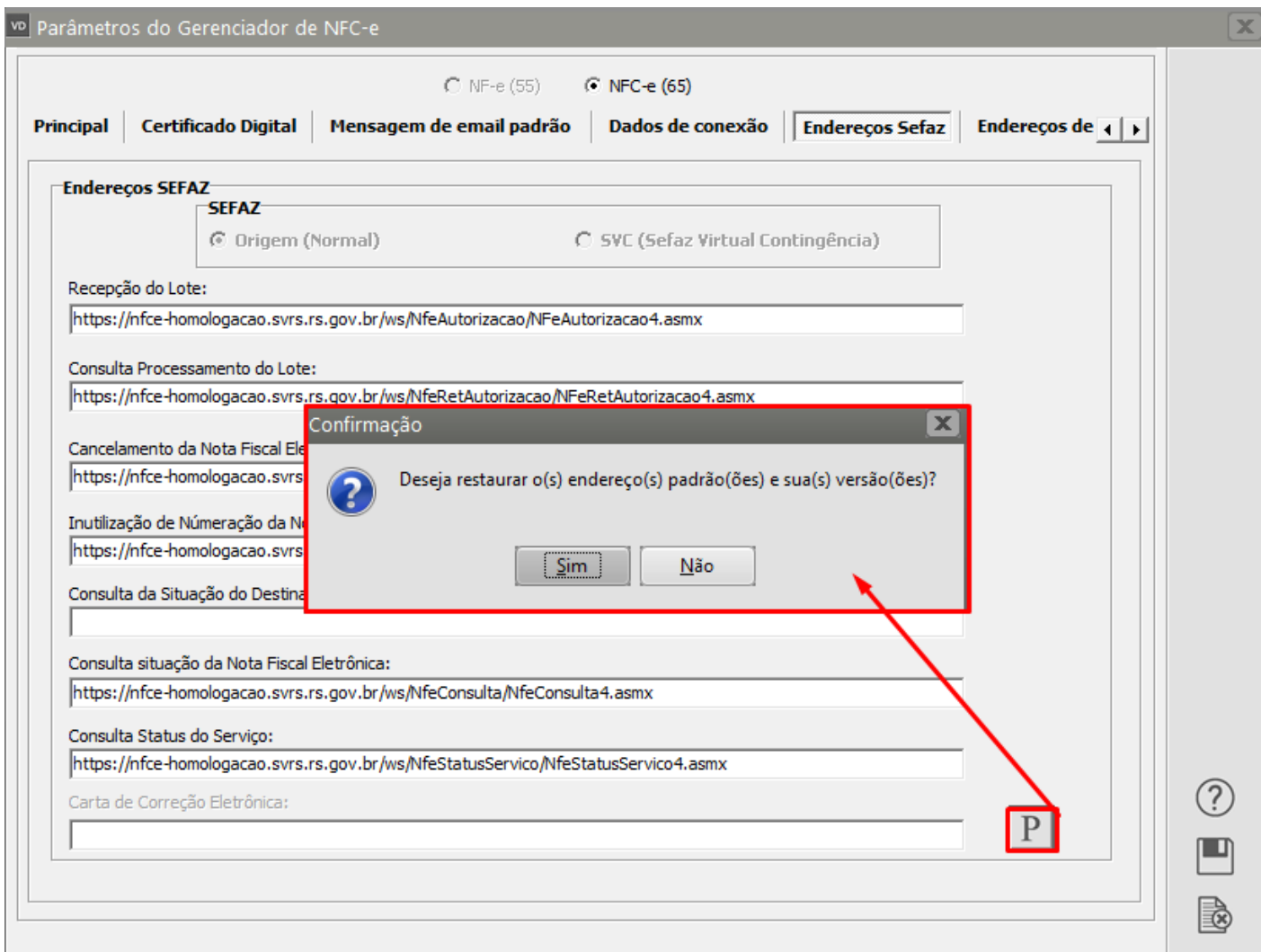

Endereços de Consulta

Clique no Botão com a letra "P" e o Sistema irá preencher os endereços de consulta da Sefaz de acordo com o ambiente definido nos [Parâmetros Adicionais da Empresa](#)

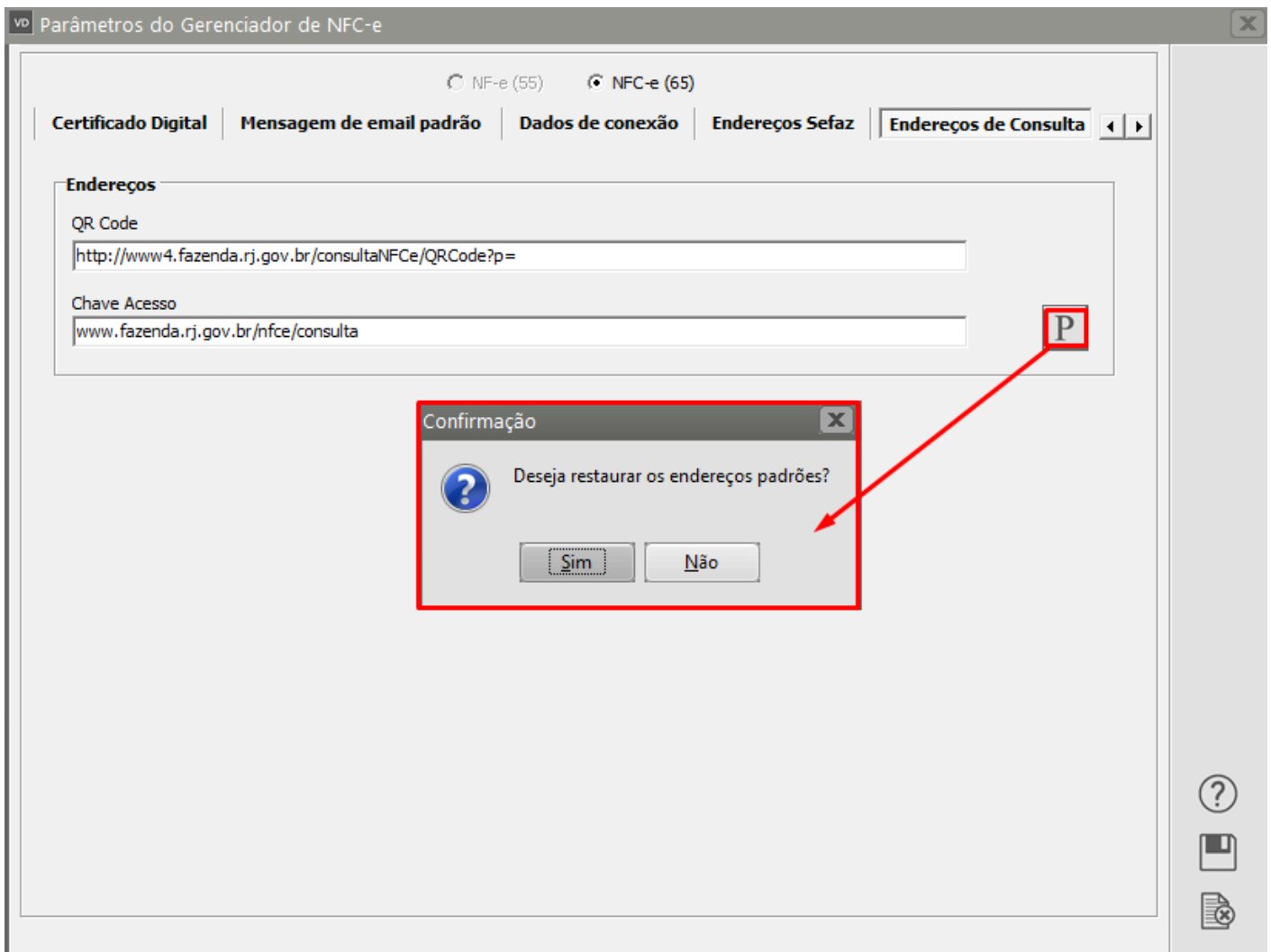

OBSERVAÇÕES:

- 1 - Será necessário que o Contribuinte acesse o Portal da NFC-e, no link <http://www.nfce.fazenda.sp.gov.br/NFCePortal>, Campo Credenciamento (com validade jurídica ou ambiente de testes) e faça o credenciamento para emissão da NFC-e.
- 2 - De acordo com a [Portaria CAT 12 de 2015 \(fazenda.sp.gov.br\)](http://fazenda.sp.gov.br), § 6º - É requisito para o credenciamento de que trata o "caput" que o estabelecimento possua um equipamento SAT previamente ativado

www.nfce.fazenda.sp.gov.br/NFCePortal/

passos Editar Tópico Importado do Firefox MarcaData Blog da SuperSoft Si... Intranet | SuperSoft ... Login | SuperSoft Si...

Portal do Governo Cidadão SP Investimentos SP Destaques

Governo do Estado de São Paulo
Secretaria da Fazenda

Home Institucional Produtos e Serviços Legislação Prestando Contas Municípios e Parcerias Notícias Download Fale Conosco

Home - NFC-e Voltar Página Inicial Imprimir

Credenciamento - com validade jurídica
Consulta à NFC-e - ambiente de testes

Nota Fiscal de Consumidor Eletrônica

Bem-vindo ao Portal do Sistema da Nota Fiscal de Consumidor Eletrônica (NFC-e) de São Paulo!

Disponibilidade dos serviços de Autorização

NFC-e	Disponível
Contingência EPEC	Indisponível

Bem-vindo ao Portal do Sistema da Nota Fiscal de Consumidor Eletrônica (NFC-e) de São Paulo!

Gerenciar Cód Segurança →
URL QR Code / WebServices →
Downloads →
Legislação →
Contingência →
Dúvidas Freqüentes →
Fale Conosco →
Links →
Para usuários Firefox

Em seguida, ainda no Portal da NFC-e acesse o campo Gerenciar Código de Segurança (com validade jurídica ou ambiente de testes)

www.nfce.fazenda.sp.gov.br/NFCePortal/

passos Editar Tópico Importado do Firefox MarcaData Blog da SuperSoft Si... Intranet | SuperSoft ... Login | SuperSoft Si...

Portal do Governo Cidadão SP Investimentos SP Destaques

Governo do Estado de São Paulo
Secretaria da Fazenda

Home Institucional Produtos e Serviços Legislação Prestando Contas Municípios e Parcerias Notícias Download Fale Conosco

Home - NFC-e Voltar Página Inicial Imprimir

Credenciamento →
Consulta à NFC-e →
Consulta Inutilização →
Gerenciar Cód Segurança - com validade jurídica
- ambiente de testes

Nota Fiscal de Consumidor Eletrônica

Bem-vindo ao Portal do Sistema da Nota Fiscal de Consumidor Eletrônica (NFC-e) de São Paulo!

Disponibilidade dos serviços de Autorização

NFC-e	Disponível
Contingência EPEC	Indisponível

Bem-vindo ao Portal do Sistema da Nota Fiscal de Consumidor Eletrônica (NFC-e) de São Paulo!

URL QR Code / WebServices →
Downloads →
Legislação →
Contingência →
Dúvidas Freqüentes →
Fale Conosco →
Links →
Para usuários Firefox

Será apresentada a tela de Gerenciamento de Código de Segurança do Contribuinte, clique em Acesso via certificado digital

Após a digitação as informações ficarão apresentadas desta forma

IMPORTANTE: Copie e Cole as informações apresentadas na tela de **Gerenciamento de Código de Segurança do Contribuinte** do site pois, qualquer informação diferente fará com que a NFCe não seja validada (por exemplo, se no código sequencial estiver 000001 **NÃO** digite apenas 1, pois isso ocasionará a não validação da NFCe)

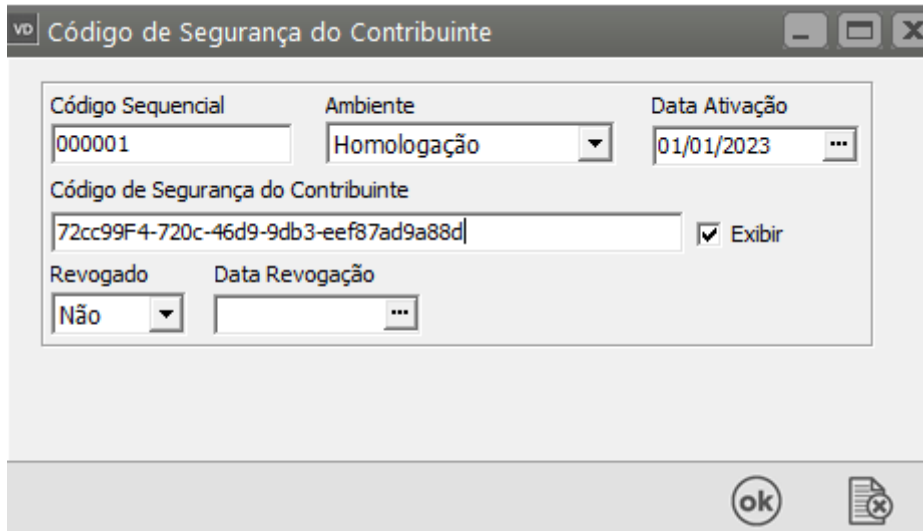

A imagem mostra uma janela de software com o título "Código de Segurança do Contribuinte". A janela contém os seguintes campos e controles:

- Código Sequencial:** Campo de texto com o valor "000001".
- Ambiente:** Menu suspenso com o valor "Homologação".
- Data Ativação:** Campo de data com o valor "01/01/2023".
- Código de Segurança do Contribuinte:** Campo de texto com o valor "72cc99F4-720c-46d9-9db3-eef87ad9a88d".
- Exibir:** Caixa de seleção marcada com o rótulo "Exibir".
- Revogado:** Menu suspenso com o valor "Não".
- Data Revogação:** Campo de data em branco.

Na base da janela, há dois botões: "ok" e um ícone de documento com uma cruz vermelha.

Depois de clicar em OK, defina qual o código de segurança do contribuinte do identificador e salve as informações.

Parâmetros do Gerenciador de NFC-e

NF-e (55)
 NFC-e (65)

Dados de conexão | Endereços Sefaz | Endereços de Consulta | **Informações NFC-e**

Utilizar o Código de Segurança do Contribuinte do identificador:

Códigos de Segurança do Contribuinte

Identificador	Cód. Sequencial	Data Ativação	REVOGADO	Data Revogação	Ambiente do CSC
1	000001	01/01/2023	Não		Homologação

Obrigatoriedade do comprovante de pagamento por cartão

Dados dos cartões

Identificador	Padrão	Tipo de integração de pagamento	CNPJ da credenciadora	ATIVO
			. . / -	

Veja também o item:

- [Inconsistência e Erros ao Autorizar a NFCE](#)
- [Erros do Certificado Digital](#)
- [Cadastro de NFCE \(nota fiscal do consumidor eletrônica\)](#)
- [Gerenciamento de Transmissão da NFCE \(Nota Fiscal do Consumidor Eletrônica\)](#)
- [Inutilização de Numeração de NFCE \(Nota Fiscal do Consumidor Eletrônica\)](#)
- [Relatório de Documentos Fiscais \(NF, NFS, Recibos, NFe, NFSe, Cupons e NFCE\)](#)
- [Impressão de DANFe de NFCE \(Documento Auxiliar de Nota Fiscal do Consumidor Eletrônica\)](#)
- [Parametrizando Empresa - NFe/NFCE](#)
- [Emissão de Nota Fiscal do Consumidor Eletrônica \(NFCE\)](#)
- [NFCE emitida com Conta a Receber já baixada no Sistema Financeiro](#)

Revision #14

Created 10 November 2023 17:54:45 by ProjetosD

Updated 2 June 2026 16:31:12 by ProjetosD