

Função de copiar produtos/clientes e preços por cliente

No **Sistema de Vendas** é possível **copiar um(s) preço(s) do produto cadastrado para um cliente para outro cliente**.

Para isso, nos [Parâmetros Adicionais da Empresa, aba Considerações Gerais \(Parte 1\)](#) deverá estar definido que utiliza a tabela de [preços por Produto/Clientes](#)

Parâmetros da Empresa

Principal | Contratos/Orçamentos/Pedidos/Romaneios | **Considerações Gerais (Parte 1)** | Considerações Gerais (Parte 2)

Formação Preços | Informações Nota Fiscal | NF-e | Duplicatas/Boletos | Adicionais Nota Fiscal

Integração/Exportação (Parte 1) | Integração/Exportação (Parte 2) | Impostos | Comissão de Vendedores | MDFe

Sobre Produtos

% de Tolerância para encerramento de itens de pedidos: 0,000

Movimenta produtos do Local: Sempre atualiza o preço original dos itens nos documentos?

Disponível para Venda
 Solicita em cada movimento
 Principal Local de Armazenamento

Tabela de Preços
 Por Produto
 Por Prod/Cliente
 Por Prod/Vendedor

Cálculo de desconto produtos:
 Pr. Unitário
 Preço Total
 Nenhum

Arredonda Preços p/
 R\$ 0,10
 R\$ 0,50
 R\$ 1,00
 Nenhum

Somar desconto na composição da base do ICMSRF
 Somar desconto na composição da base do ICMS

Pedidos

Pedido Reserva Produto(s).
 Utiliza lote virtual na reserva de lote sem saldo

Tipo Doc. do SEstoque para Transferência: [...]

Preços dos Contratos

Quantidade: 1

Cobrança Contínua

Preço 1
 Preço 2
 Preço 3

Número de casas decimais para os preços unitários: 2

Utiliza Preço de Produtos em Moeda Estrangeira
 Permite alteração do preço unitário nos documentos
 Bloqueia itens de pedidos e orçamentos com quantidade e valor unitário zero
 Permite alteração dos valores totais de pedidos e documentos fiscais
 Importa observações de orçamentos, pedidos e lista de embarque para notas fiscais
 e_ISS - Município utiliza cobrança e fiscalização eletrônica do ISSQN com programa desenvolvido pela Consultoria em Administração Municipal (Conam)
 Utiliza Referência Alt. do produto na Exportação/Importação da FCI.
 Bloqueia o cadastro de produtos sem Informações Fiscais.

Lotes

Distribuição Automática de Lote nos Pedidos e Notas.
 Considera Lote Indivisível
 Utiliza confirmação manual.

Em seguida acesse o menu **Manutenção > Produtos > Produtos/Clientes e Preços por cliente > Copiar Preços**

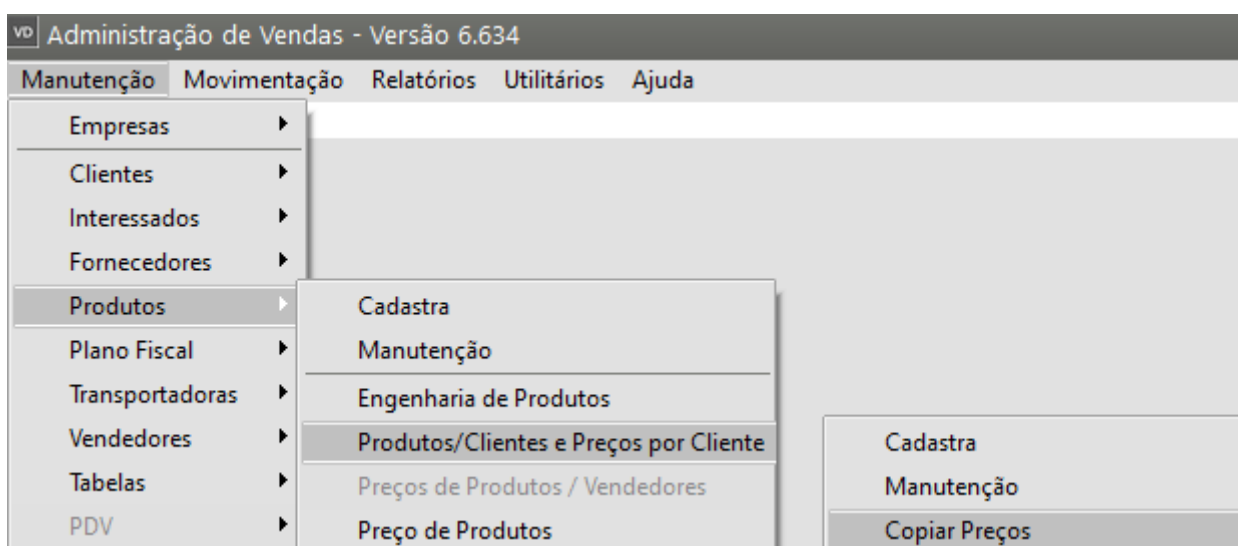

O "**Cliente Origem**" é aquele que possui os preços cadastrados, para selecioná-lo é possível digitar o número, definindo o tipo (CPF/CNPJ/OUTROS)

vd Produtos / Clientes - Copiar Preços

Cliente Origem
Tipo
 CPF
 CNPJ
 Outros
Número
11.111.111/1111-80
Nome
Cliente

Cliente Destino
Tipo
 CPF
 CNPJ
 Outros
Número

Nome

M	Código	Preço	Descrição
▶			

Marcar Todos Desmarcar Todos

?
📄
🗑️

Ou fazendo uma busca pelos [cadastros de clientes](#) existentes.

vd Produtos / Clientes - Copiar Preços

Cliente Origem

Tipo

CPF

CNPJ

Outros

Número

11.111.111/1111-80

Nome

Cliente

Cliente Destino

Tipo

CPF

CNPJ

Outros

Número

Nome

M	Código	Preço	Descrição

vd Clientes

Pesquisa por

Razão Social

Chave

Pesq.somente início da palavra

Mostrar apenas clientes ativos

Pesquisa

I

Número	Razão Social	Nome Fantasia	Telefone
11.111.111/1111-80	Cliente		(35)3535-3535
2	Cliente da Assitência Técnica		
60.815.966/0001-09	COLÉGIO SAO PAULO LTDA.		
26.365.515/0001-25	COMERCIAL PORTO ALEGRE LTDA.		
000.000.000-00	DESCONHECIDO		(21)2323-2323
886.671.820-36	Destinatário da Nota Fiscal		(21)2222-2222
68.243.096/0001-52	EMPRESA DESTINATÁRIO		(19)1919-1919
11.111.111/1111-11	EMPRESA MODEL 2 - INDÚSTRIA	EMPRESA MODEL 2	
89.781.825/0001-13	ESCOLA SANTA CATARINA.		
50.822.527/0001-70	INDUSTRIA DE BEBIDAS LTDA.		

Marca

ok

Repita o mesmo processo para definir o “[Cliente Destino](#)” que é aquele que vai receber os cadastros de preços.

Produtos / Clientes - Copiar Preços

Cliente Origem

Tipo

CPF

CNPJ

Outros

Número
11.111.111/1111-80

Nome
Cliente

Cliente Destino

Tipo

CPF

CNPJ

Outros

Número
...

Nome

M	Código	Preço	Descrição
▶			

Produtos / Clientes - Copiar Preços

Cliente Origem

Tipo

CPF

CNPJ

Outros

Número
11.111.111/1111-80

Nome
Cliente

Cliente Destino

Tipo

CPF

CNPJ

Outros

Número
11.111.111/1111-80

Nome
Cliente

M	Código	Preço	Descrição
▶			

vd Clientes

Pesquisa por: Razão Social

Chave: _____

Pesq. somente início da palavra

Mostrar apenas clientes ativos

Número	Razão Social	Nome Fantasia	Telefone
▶ 11.111.111/1111-80	Cliente		(35)3535-3535
2	Cliente da Assitência Técnica		
60.815.966/0001-09	COLÉGIO SAO PAULO LTDA.		
26.365.515/0001-25	COMERCIAL PORTO ALEGRE LTDA.		
000.000.000-00	DESCONHECIDO		(21)2323-2323
886.671.820-36	Destinatário da Nota Fiscal		(21)2222-2222
68.243.096/0001-52	EMPRESA DESTINATÁRIO		(19)1919-1919
11.111.111/1111-11	EMPRESA MODEL 2 - INDÚSTRIA	EMPRESA MODEL 2	
89.781.825/0001-13	ESCOLA SANTA CATARINA.		
50.822.527/0001-70	INDUSTRIA DE BEBIDAS LTDA.		

Agora é só definir quais o cadastros de preços que serão copiados para o [Cliente Destino](#).

Na parte inferior da tela existem os botões de **“Marcar todos”** e **“Desmarcar todos”** caso seja necessário.

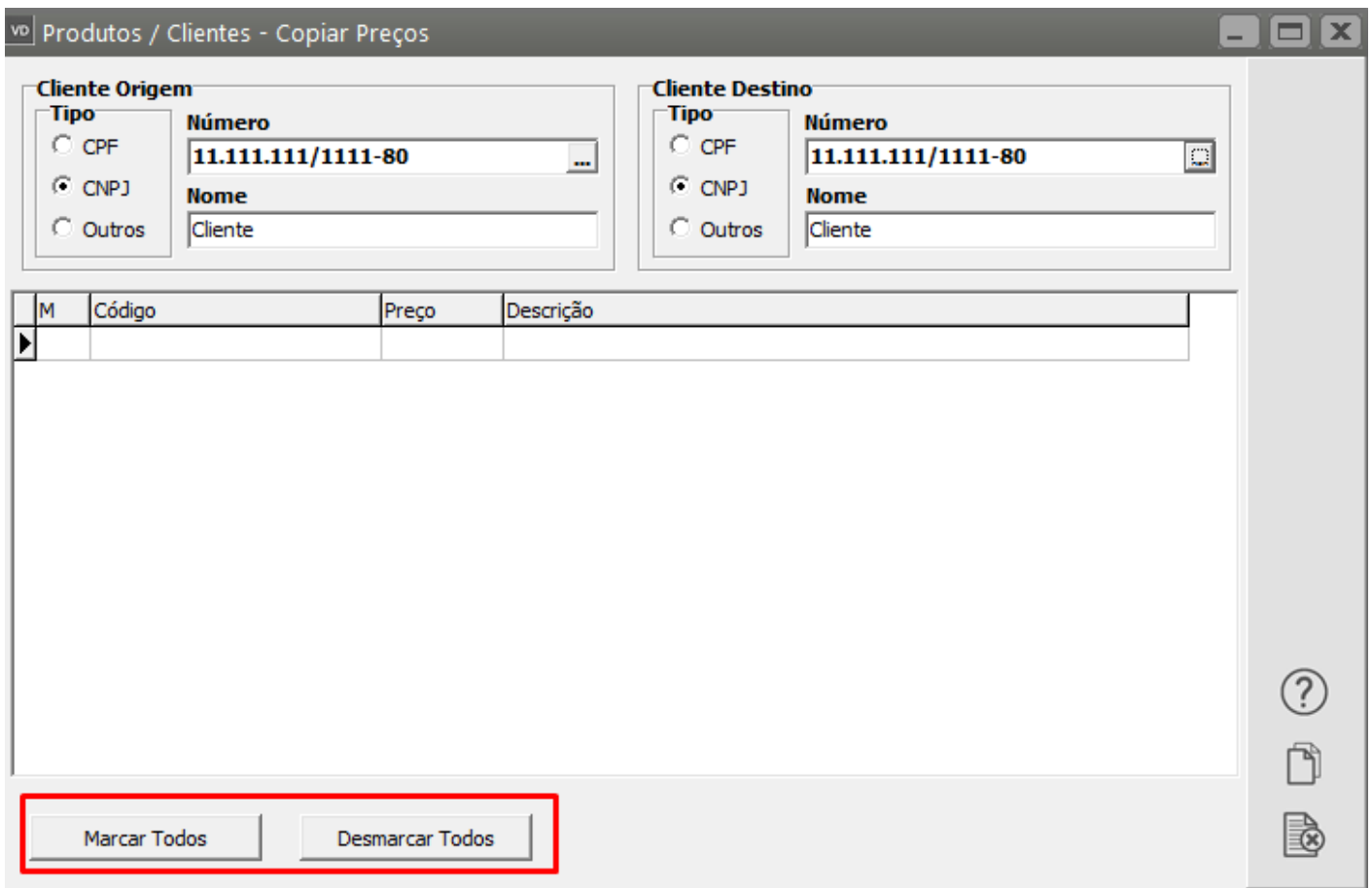

Para finalizar a cópia clique no botão **“Copiar Seleccionados (F5)”**.

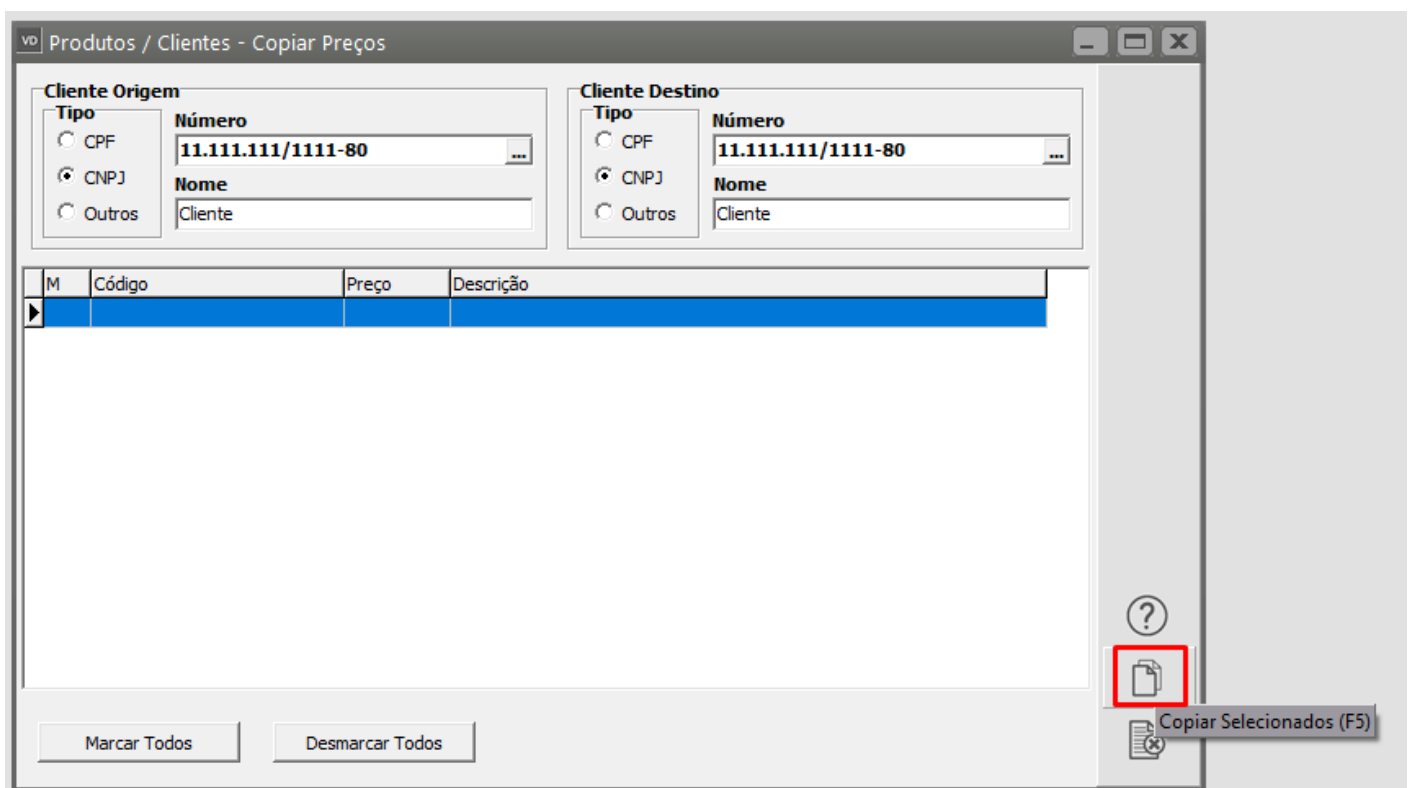

Após isso será apresentada a informação de quantos preços de produtos foram copiados.

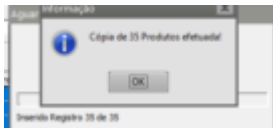

Para visualizar os cadastros copiados é só acessar o menu **Manutenção>Produtos>Produtos/Clientes e Preços por cliente>Manutenção**.

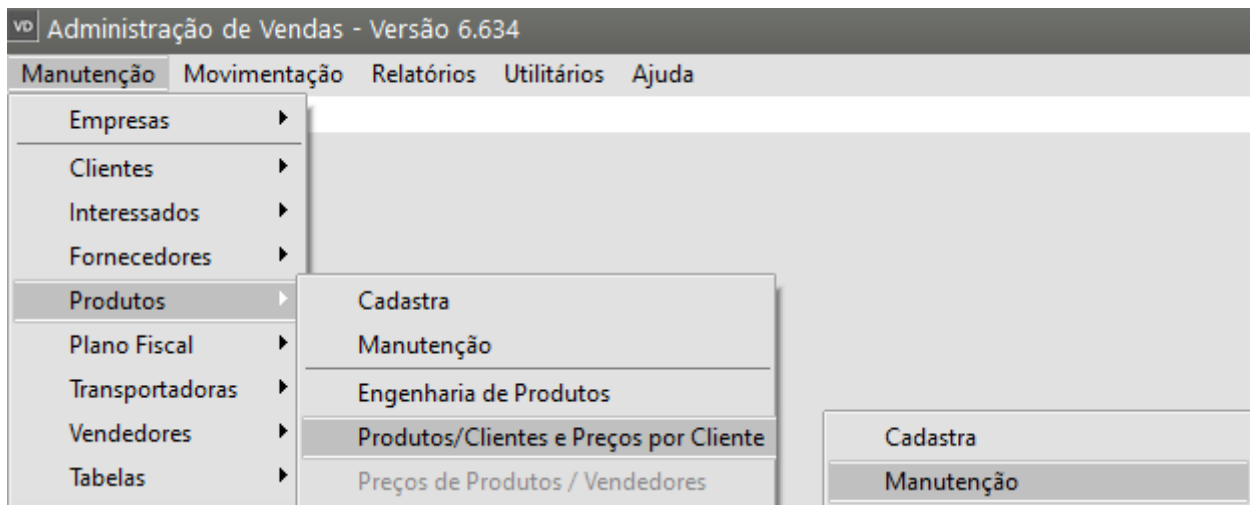

- Clique na Seta Avança

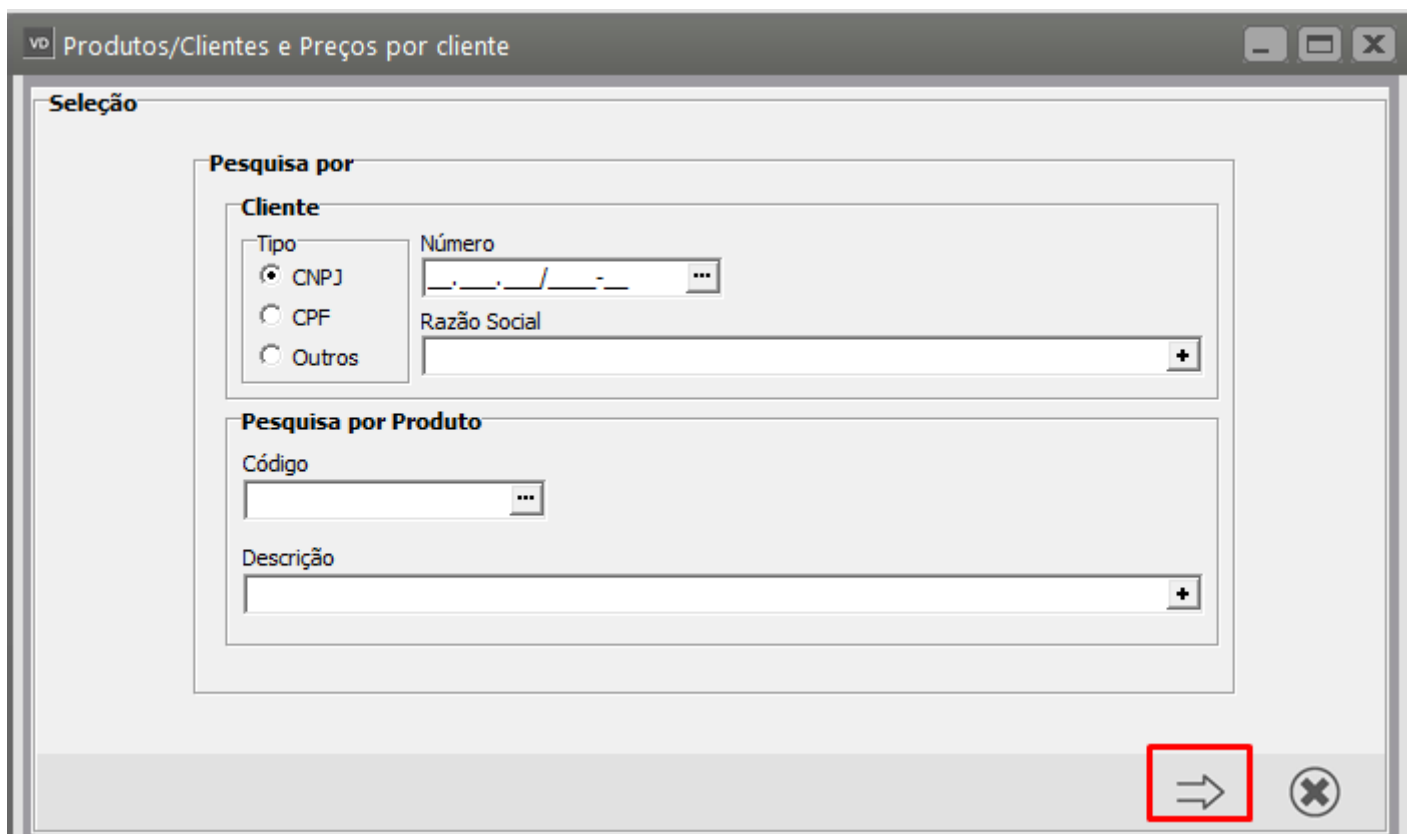

Veja também os Itens:

- [Definindo Preço dos Produtos](#)
- [Atribuindo Direito para Preços](#)

- [Atualizando Preços](#)
 - [Emitindo Relatórios de Lista de Preço](#)
 - [Atualizando Preços de Produtos por Vendedores](#)
 - [Cadastrando Preços de Produtos por Vendedores](#)
 - [Atualizando Preço de Produtos por Cliente](#)
 - [Parametrizando a Empresa - Formação de Preços](#)
 - [Copiar Preço de Produto de um Cliente para Outro](#)
 - [Tecla de Atalho para Formação Automática de Preço](#)
 - [Preços de Produtos em Moeda Estrangeira](#)
 - [Preço de Venda com Acréscimo de Acordo com a Condição de Pagamento](#)
 - [Inclusão do ICMS do Documento na Formação Automática de Preço](#)
 - [Cálculo do Preço Unitário do Produto considerando a Taxa de Conversão da Unidade de Medida](#)
 - [Função de copiar produtos/clientes e preços por cliente](#)
-

Revision #10

Created 7 July 2023 10:47:40 by ProjetosD

Updated 4 December 2025 19:26:58 by ProjetosD