

[FireDAC][Phys][FB]arithmetic exception, numeric overflow, or string truncation string right truncation expected length 50, actual 60

[FireDAC][Phys][FB]arithmetic exception, numeric overflow, or string truncation string right truncation expected length 50, actual 60

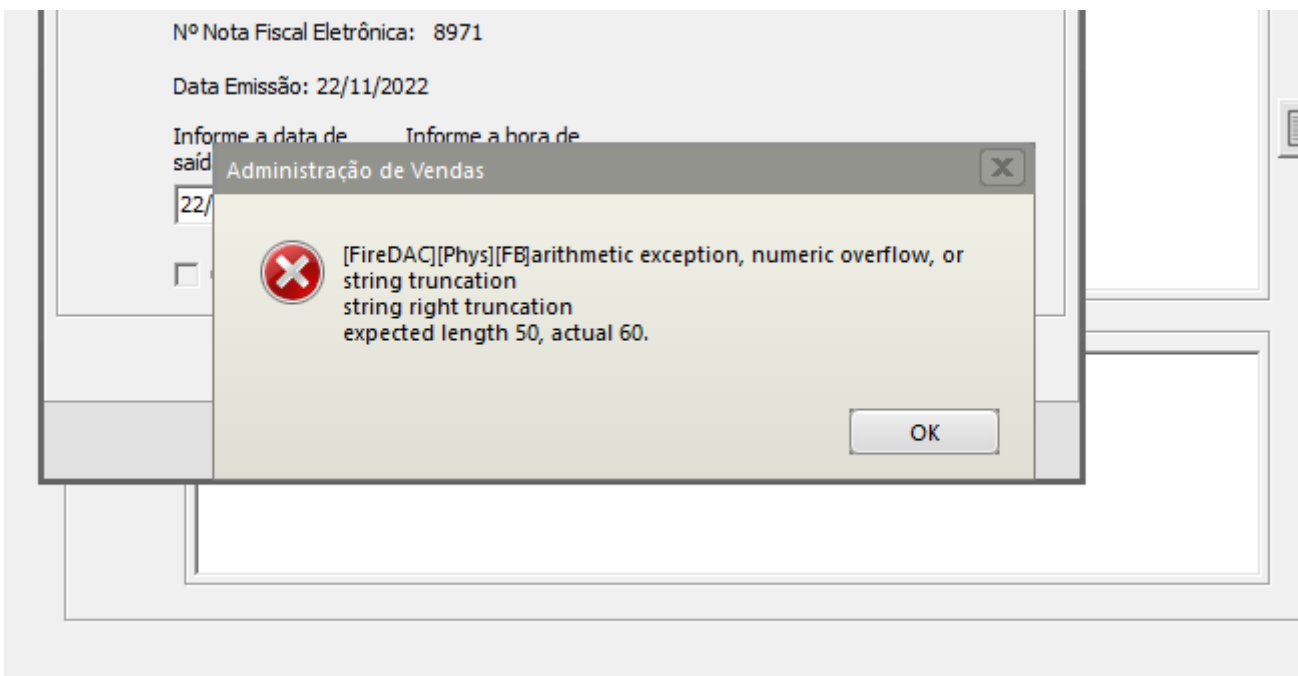

Essa rejeição irá ocorrer quando alguma informação genérica do XML não foi preenchida corretamente. Existe um conjunto de regras básicas para o preenchimento dos campos da NF-e que devem ser compreendidos, portanto conhecer a estrutura básica da NF-e e os campos

existentes vai ajudar a identificar essas falhas e sanar os erros de preenchimento das tags. Estudar o leiaute da NF-e é um requisito essencial!

Ação Sugerida:

Verificar o cadastro de email do cliente, deve ser definido apenas um email por campo.

Correção:

Acesse o menu Manutenção>Clientes>Manutenção, pesquise pelo cliente e clique na seta Avança, em seguida edite o cadastro do cliente e acesse a aba Localização.

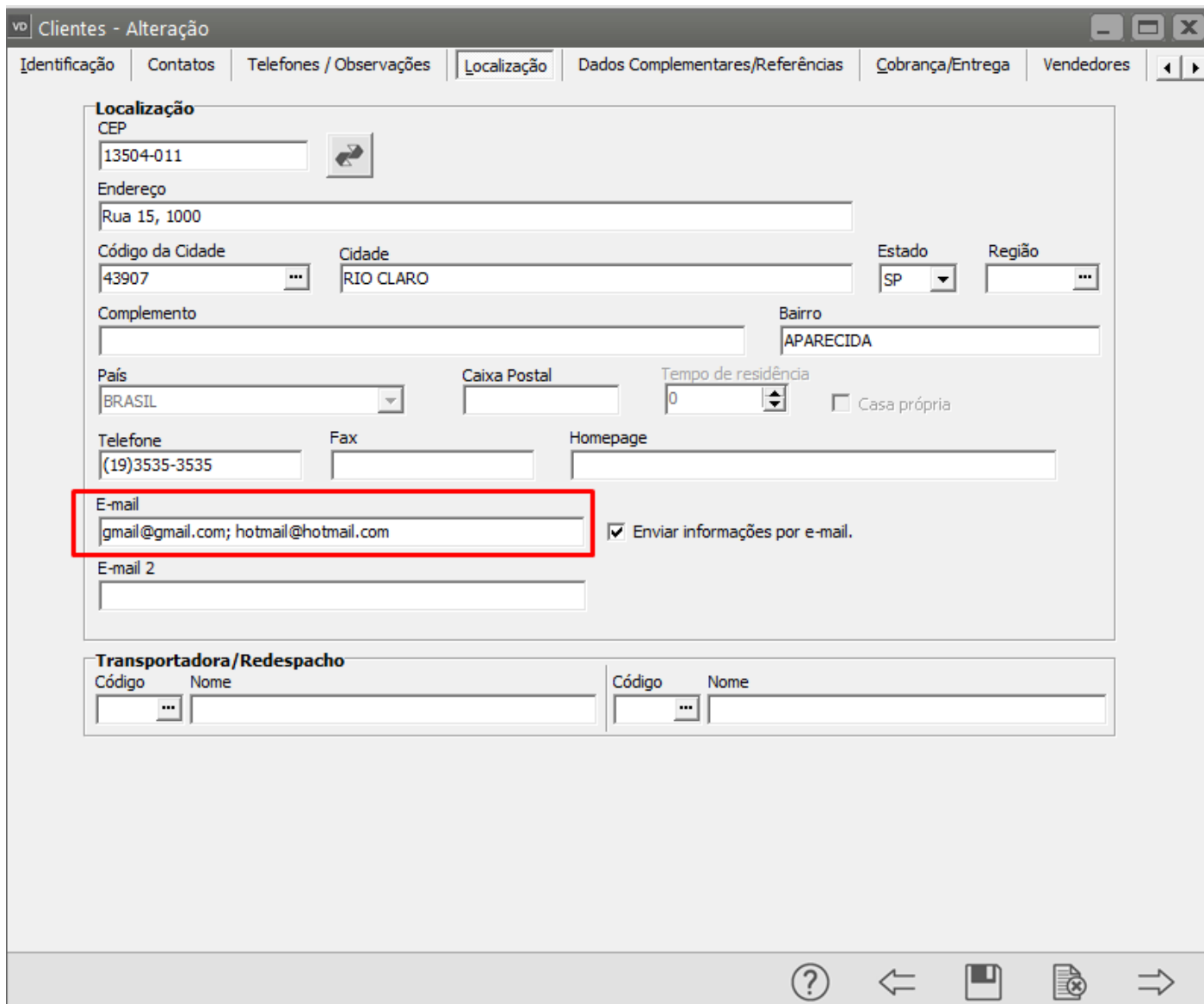

The screenshot shows a software window titled "Clientes - Alteração" with several tabs: "Identificação", "Contatos", "Telefones / Observações", "Localização" (selected), "Dados Complementares/Referências", "Cobrança/Entrega", and "Vendedores". The "Localização" tab contains the following fields and options:

- Localização** (Section Header)
- CEP: 13504-011
- Endereço: Rua 15, 1000
- Código da Cidade: 43907
- Cidade: RIO CLARO
- Estado: SP
- Região: (empty)
- Complemento: (empty)
- Bairro: APARECIDA
- País: BRASIL
- Caixa Postal: (empty)
- Tempo de residência: 0
- Casa própria
- Telefone: (19)3535-3535
- Fax: (empty)
- Homepage: (empty)
- E-mail: gmail@gmail.com; hotmail@hotmail.com (highlighted with a red box)
- Enviar informações por e-mail.
- E-mail 2: (empty)

Below the "Localização" section is the "Transportadora/Redespacho" section with two columns of "Código" and "Nome" fields, both currently empty.

At the bottom of the window, there is a toolbar with icons for help (?), back, save, delete, and forward.

Verifique se foram cadastrados mais do que um email para o cliente, em caso afirmativo faça alteração e deixe apenas um email no cadastro. Salve o cadastro do cliente.

Acesse Movimentação>Nota Fiscal Eletrônica>Manutenção, pesquise pela NF-e e clique na seta Avança, em seguida edite a Nota e busque pelo cliente (para que o sistema atualize a informação que foi alterada em seu cadastro), Salve a NF-e e o Sistema questionará se você deseja gerar um

novo XML para Transmissão, clique em SIM.

The image shows a software window titled "Nota Fiscal Eletrônica - Alteração". The window has several tabs: "Identificação", "Dados Transporte", "Itens", "Fechamento", "Informações para o SSfiscal", and "Informações Adicionais da NF-e". The "Identificação" tab is active, showing fields for "Nº da Nota" (13858) and "Série" (1). The "Destinatário" section includes "Dest" (C, F), "Tipo" (CNPJ, CPF, Outros), "CNPJ" (00.000.000/0000-00), "Razão Social" (CLIENTE), "End.:" (RUA 15), "Cidade:" (RIO CLARO), "UF:" (SP), "IE:" (123456789), and "Insc. Municipal". A "Confirmação" dialog box is overlaid on the form, containing a question mark icon and the text: "Na edição da Nota Fiscal Eletrônica é necessário gerar novamente o arquivo XML. Deseja gerar o arquivo XML para transmissão?". Below the text are two buttons: "Sim" and "Não". The dialog box is highlighted with a red border. At the bottom of the window, there are navigation icons: a question mark, a left arrow, a save icon, a document with a close icon, and a right arrow.

Serão apresentadas as informações do XML que foi gerado, clique em OK

Nota Fiscal Eletrônica - Alteração

Identificação | Dados Transporte | Itens | Fechamento | Informações para o SSfiscal | Informações Adicionais da NF-e

Nº da Nota 13858 | **Série** 1

Destinatário
 Dest: C F P
 Tipo: CNPJ CPF Outros
 CNPJ: 00.000.000/0000-00 | Razão Social: CLIENTE
 End.: RUA 15 | Cidade: RIO CLARO | UF: SP
 IE: 123456789 | Insc. Municipal: []

Identificação
 Nº Ped/Cliente: [] | Nº P: []
 NF-e de Ajuste
 NF Complementar
 Venda para Entre

Cond. de Pagamento
 []
 []

Consumidor Final
 Não

Intermediador
 Indicador de Intermediador/Marketplace: Operação sem intermediador (em site ou plataforma própria) | CNPJ: . . / - | Indicador do Cadastro no Intermediador: []

Geração/Validação/Assinatura do Arquivo XML

Nº Nota Fiscal Eletrônica: 13858
 Data Emissão: 14/06/2022
 Informe a data de saída da NF-e: 14/06/2022 | Informe a hora de saída da NF-e: 13:20:02
 Considera descrição das características após a descr. produtos

ok []

Se todas as informações estiverem corretamente cadastradas a NF-e será assinada e validada com sucesso.

]

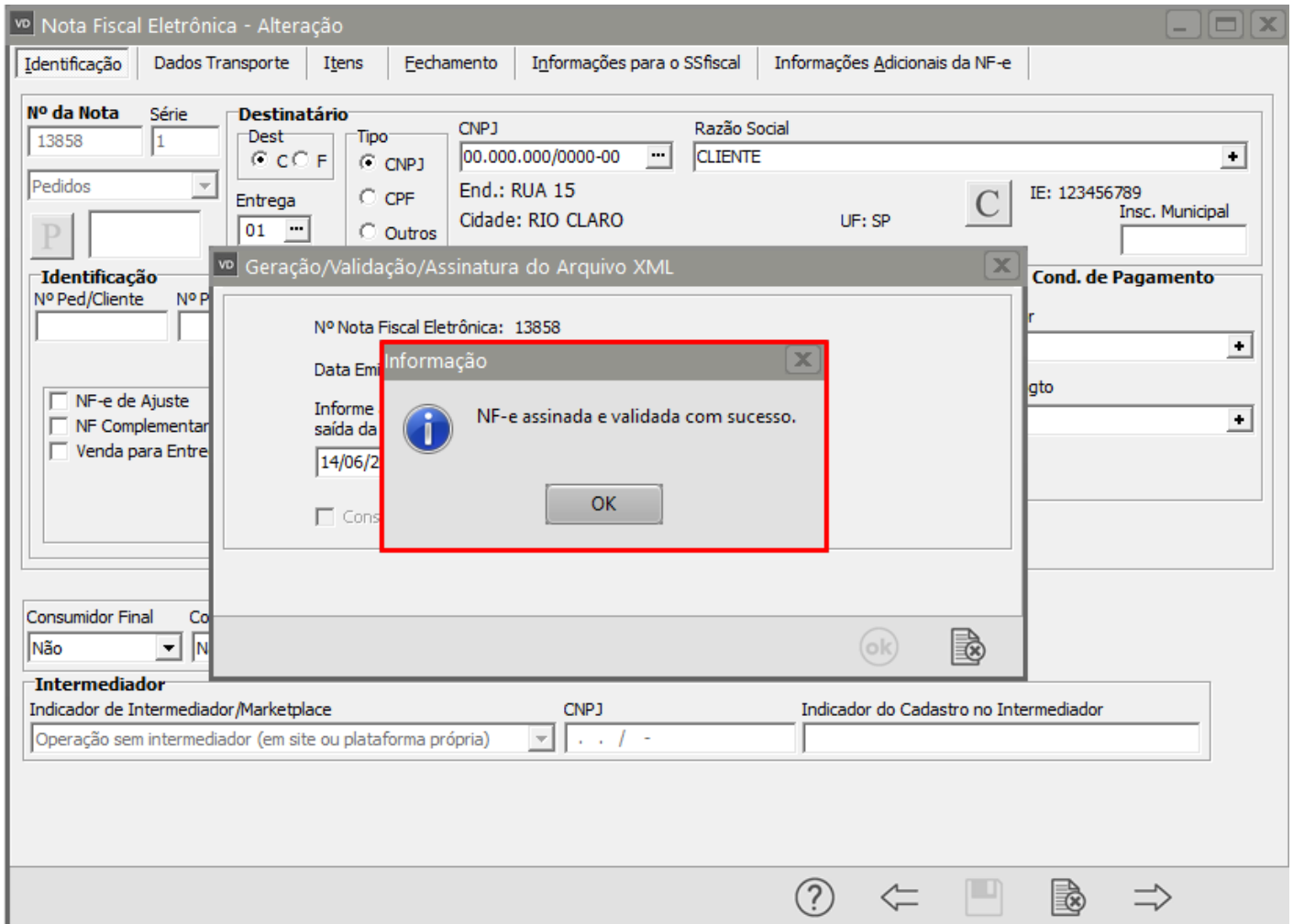

Revision #6

Created 18 May 2022 17:33:14 by ProjetosD

Updated 23 November 2022 11:35:05 by Aline Marcolino