

...Falha da análise do elemento nDraw com valor 15/1258. (NF Importação)

Falha da análise do elemento nDraw com valor 15/1258. (NF Importação)

O Drawback é um regime aduaneiro especial que concede incentivo fiscal ao exportador brasileiro por meio da isenção, suspensão ou restituição dos impostos cobrados sobre produtos importados ou adquiridos no mercado interno, vinculados à exportação.

Essa rejeição irá ocorrer quando alguma informação genérica do XML não foi preenchida corretamente. Existe um conjunto de regras básicas para o preenchimento dos campos da NF-e que devem ser compreendidos, portanto conhecer a estrutura básica da NF-e e os campos existentes vai ajudar a identificar essas falhas e sanar os erros de preenchimento das tags. Estudar o leiaute da NF-e é um requisito essencial!

Ação Sugerida:

Alteração do campo Número do Drawback - Não pode conter caracteres especiais

Correção:

Acesse o menu Movimentação>Nota Fiscal Eletrônica>Manutenção, pesquise pela NF-e e clique na seta Avança, edite a Nota e acesse a aba Itens

Nota Fiscal Eletrônica - Alteração

Identificação | Dados Transporte | **Itens** | Fechamento | Informações Adicionais da NF-e

Relaciona com a declaração de importação através do: NCM

Localizar Produto

Cód. F	Desd	Produto	Descrição	Unid	Quant.	Vi. Unitário	Total	Tipo	% De	Valor Desc
3.102	000	2	IMPRESSORA	UN	1,0000	R\$500,00	R\$ 500,00		0,00	R\$ 0,

Total de itens: 1 Valor total dos itens: R\$ 500,00 Quantidade total dos itens: 1

Cód. Produto	Descrição	Quant.	Vi. Unit.	Vi. Total	Cód. Fiscal	Desdob.
2	IMPRESSORA	1,0000	R\$500,00	R\$ 500,00	3.102	000

Tipo de Desconto: % Valor

% Desc.	Val. Desc.	Aliq. IPI	Val. IPI	Aliq. ICMS	Val. ICMS
0,00	R\$ 0,00	0,00%	R\$ 0,00	18,00	R\$ 109,76

Inc. Fiscal: 0 Cód. Trib.: 00 Sit Trib IPI: 00 Clas. Fiscal: 8512.10.00 Enq. IPI:

Incide ICMS
Incide IPI
 Incide ICMS sobre IPI
 Incide PIS
 Incide COFINS

DI

Em seguida vá ao campo Número do Drawback, este campo deve conter apenas números, clique em OK

Declaração de Importação

Dados da declaração de Importação

Forma de importação	CNPJ Adquirente	UF do Adquirente	Número do Drawback
I Importação por conta própria	. . / -		15/1258

DI

ok

Salve novamente a Nota Fiscal e o Sistema irá questionar se você deseja gerar um novo arquivo XML para Transmissão, clique em SIM.

Nota Fiscal Eletrônica - Alteração

Identificação | Dados Transporte | **Itens** | Fechamento | Informações Adicionais da NF-e

Relaciona com a declaração de importação através do: NCM

Localizar Produto

Cód. F	Desd	Produto	Descrição	Unid	Quant.	Vi. Unitário	Total	Tipo	% De	Valor Desc
3.102	000	2	IMPRESSORA	UN	1,0000	R\$500,00	R\$ 500,00		0,00	R\$ 0,

Confirmação

Na edição da Nota Fiscal Eletrônica é necessário gerar novamente o arquivo XML. Deseja gerar o arquivo XML para transmissão?

Total de itens: 1 Valor total dos itens: R\$ 500,00 Quantidade total dos itens: 1

Cód. Produto	Descrição	Quant.	Vi. Unit.	Vi. Total	Cód. Fiscal	Desdob.
2	IMPRESSORA	1,0000	R\$500,00	R\$ 500,00	3.102	000

Tipo de Desconto	% Desc.	Val. Desc.	Aliq. IPI	Val. IPI	Aliq. ICMS	Val. ICMS
<input type="radio"/> % <input type="radio"/> Valor	0,00	R\$ 0,00	0,00%	R\$ 0,00	18,00	R\$ 109,76

Inc. Fiscal	Cód. Trib.	Sit Trib IPI	Clas. Fiscal	Enq. IPI
0	00	00	8512.10.00	

Incide ICMS

Incide IPI

Incide ICMS sobre IPI

Incide PIS

Incide COFINS

? ← [Ícone] [Ícone] →

Serão apresentadas as informações do XML, clique em OK

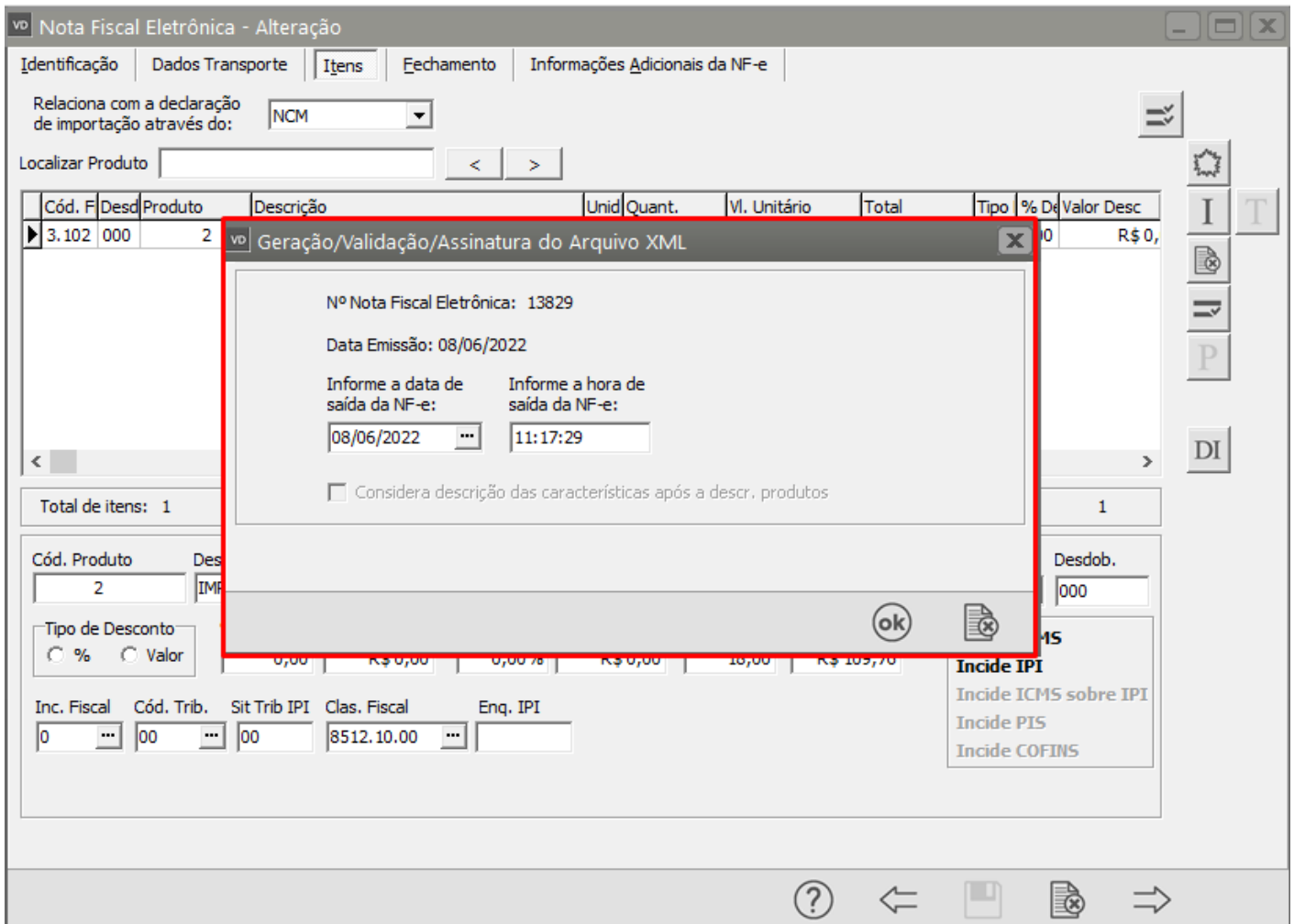

Se todas as informações estiverem corretamente cadastradas a NF-e será assinada e validada com sucesso.

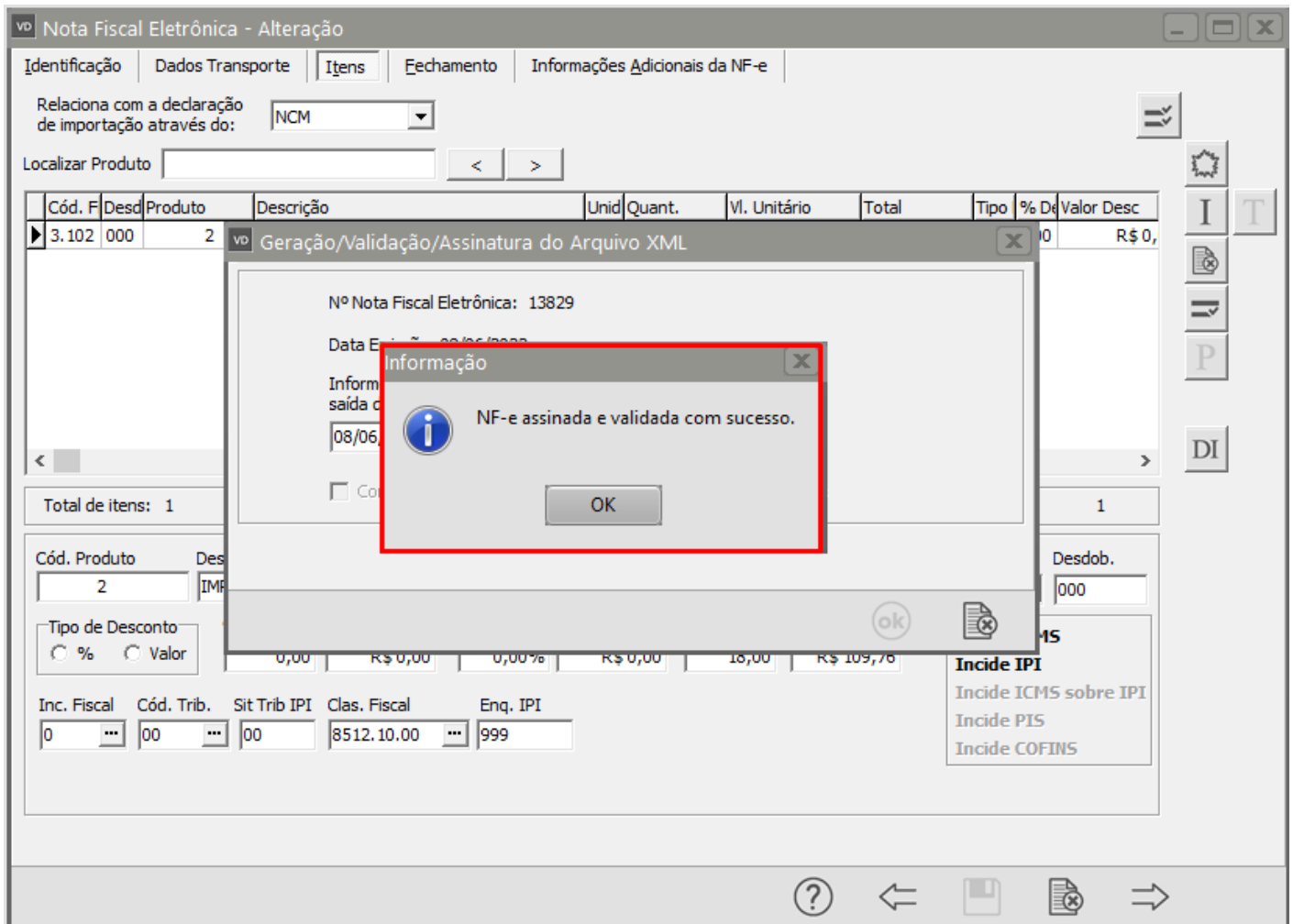

Revision #6

Created 18 May 2022 17:30:28 by ProjetosD

Updated 23 November 2022 11:35:05 by Aline Marcolino