

Exportando dados para o Registro Eletrônico de Documentos Fiscais (REDF)

<https://www.youtube.com/embed/lcqmNjspGko>

Para que você **Gere um Arquivo para exportação de dados para o Registro Eletrônico de Documentos Fiscais (REDF)**, acesse o menu **Utilitários>Exportação de Dados>Registro Eletrônico de Documentos Fiscais - REDF**

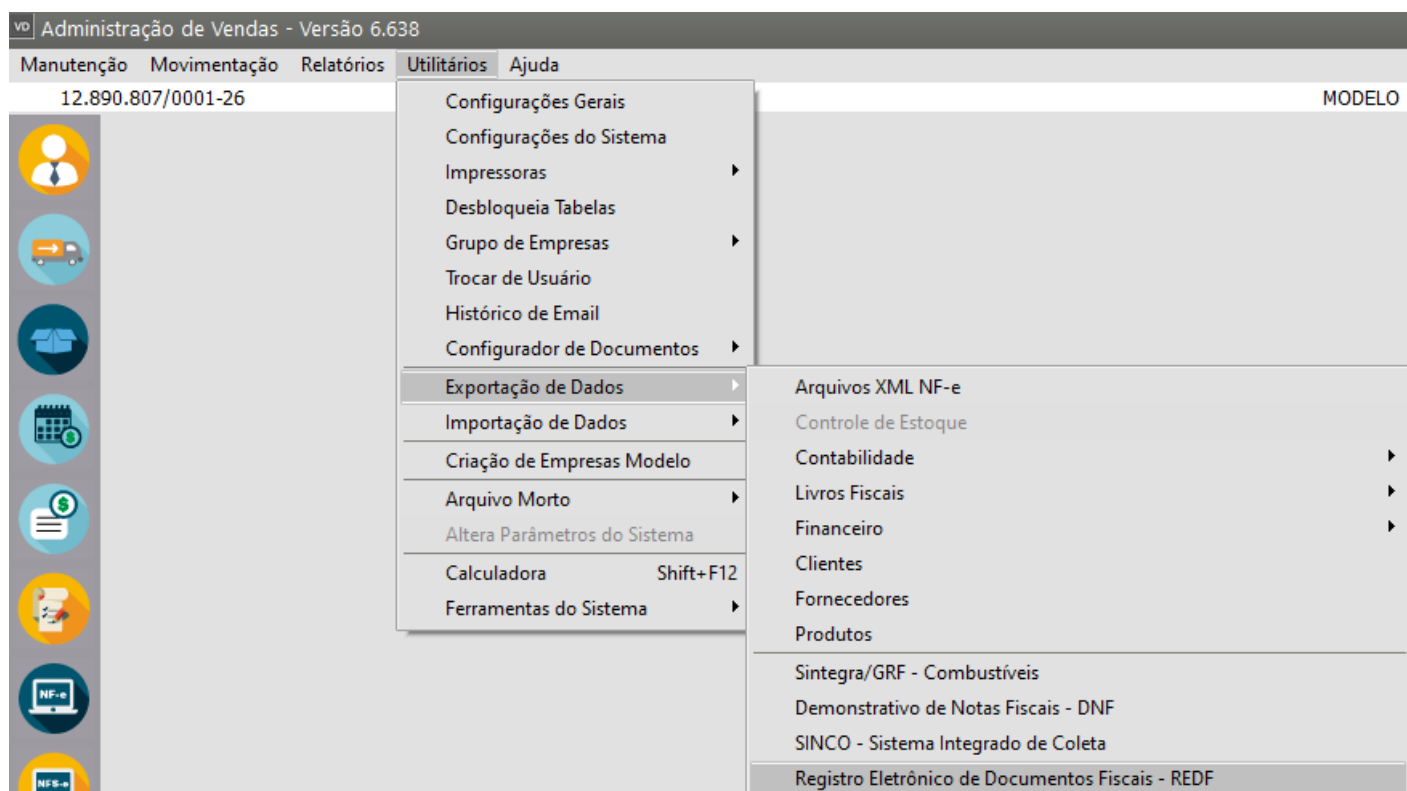

Defina o Modelo

- 01
- 02

VD Registro Eletrônico de Documentos Fiscais

Seleção

Data
 Nota Fiscal

Seleção do Modelo da NF a ser Gerado

01 02

Nota Fiscal

Nota Fiscal
 NF (Form. 2)

Período de Referência

Data Inicial: // Data Final: //

Deseja unificar as Notas Fiscais cadastradas com CFOP diferentes?
 Existem Notas Fiscais a serem retificadas?
 Envia somente as notas canceladas?

?
ok
✕

Em seguida Defina se a Seleção será por Data ou Por Nota Fiscal

VD Registro Eletrônico de Documentos Fiscais

Seleção

Data
 Nota Fiscal

Seleção do Modelo da NF a ser Gerado

01 02

Nota Fiscal

Nota Fiscal
 NF (Form. 2)

Período de Referência

Data Inicial: // Data Final: //

Deseja unificar as Notas Fiscais cadastradas com CFOP diferentes?
 Existem Notas Fiscais a serem retificadas?
 Envia somente as notas canceladas?

?
ok
✕

Se for definido Data, o Sistema irá habilitar o campo para Período de Referência onde você informará a Data Inicial e Data Final

VD Registro Eletrônico de Documentos Fiscais

Selecione o Modelo da NF a ser Gerado

01 02

Seleção

Data
 Nota Fiscal

Nota Fiscal

Nota Fiscal
 NF (Form. 2)

Período de Referência

Data Inicial: // ... Data Final: // ...

Deseja unificar as Notas Fiscais cadastradas com CFOP diferentes?
 Existem Notas Fiscais a serem retificadas?
 Envia somente as notas canceladas?

?
ok
✕

Se for definido Nota Fiscal, o Sistema irá habilitar os campos Nota Fiscal

- Nota Fiscal
- NF (Form.2)

Habilitará também os campos para definição da Nota Fiscal Inicial, Nota Fiscal Final e Série

VD Registro Eletrônico de Documentos Fiscais

Selecione o Modelo da NF a ser Gerado

01 02

Seleção

Data
 Nota Fiscal

Nota Fiscal

Nota Fiscal
 NF (Form. 2)

Nota Fiscal

Inicial: Final: Série: 1

Deseja unificar as Notas Fiscais cadastradas com CFOP diferentes?
 Existem Notas Fiscais a serem retificadas?
 Envia somente as notas canceladas?

?
ok
✕

Finalmente, informe se:

- Deseja unificar as notas fiscais cadastradas com CFOP diferentes ?
- Existem Notas Fiscais a serem retificadas?

- Envia somente as notas canceladas?

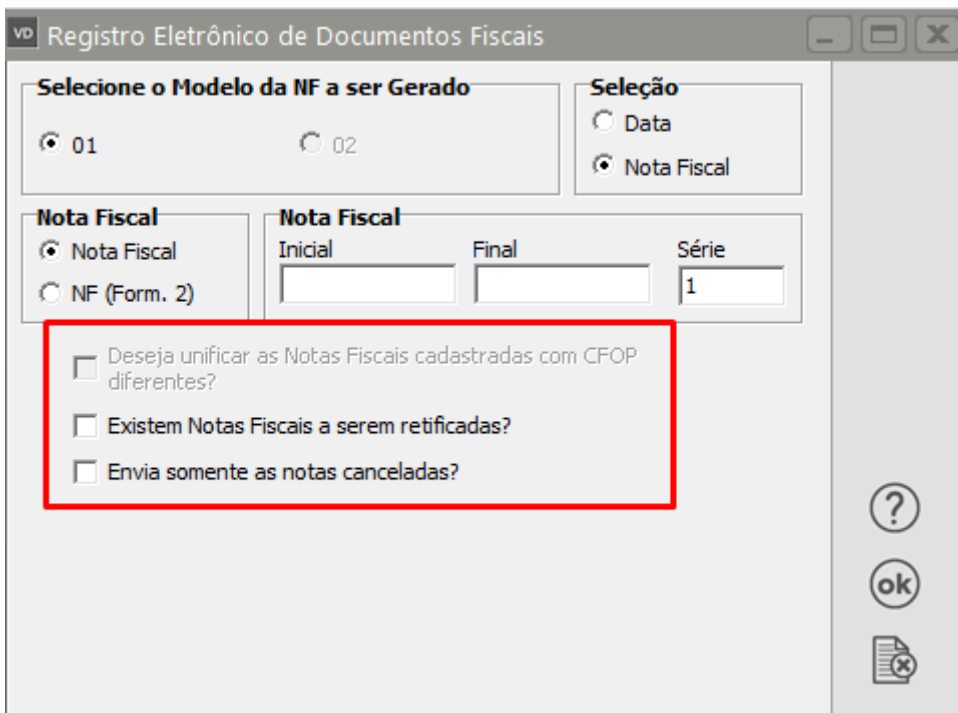

Ao clicar em OK, o Sistema irá questionar qual o diretório, em sua máquina, onde o arquivo será salvo

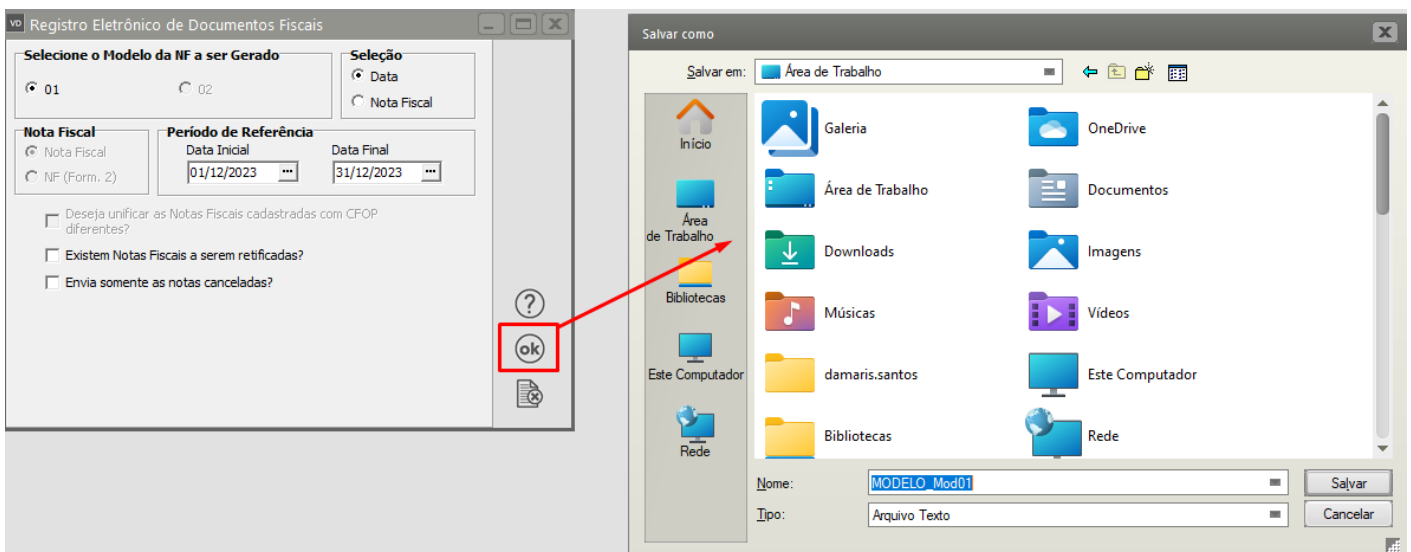

Defina o local e clique em Salvar

O Arquivo será salvo para que você faça a entrega para o Governo.

Revision #5

Created 10 November 2023 18:42:39 by ProjetosD

Updated 28 November 2025 12:56:36 by ProjetosD