

Evento Comprovante de Entrega da NFe

Nota Técnica 2021.001

“As empresas e as transportadoras continuam utilizando o tradicional **“Canhoto da Nota Fiscal”** contido na representação impressa da NF-e para comprovação da entrega da mercadoria ao destinatário.

O **“Comprovante de Entrega da NF-e”** auxilia a instrução de processos administrativos, judiciais e financeiros que envolvem a relação emissor/destinatário da NF-e, ou transportador responsável pela entrega da Mercadoria (emissor CT-e).”

É possível **transmitir o evento de comprovante de entrega da NFe emitida pelo sistema**. Para isso acesse o menu **Movimentação>Nota Fiscal Eletrônica>Comprovante de Entregas>Cadastra**

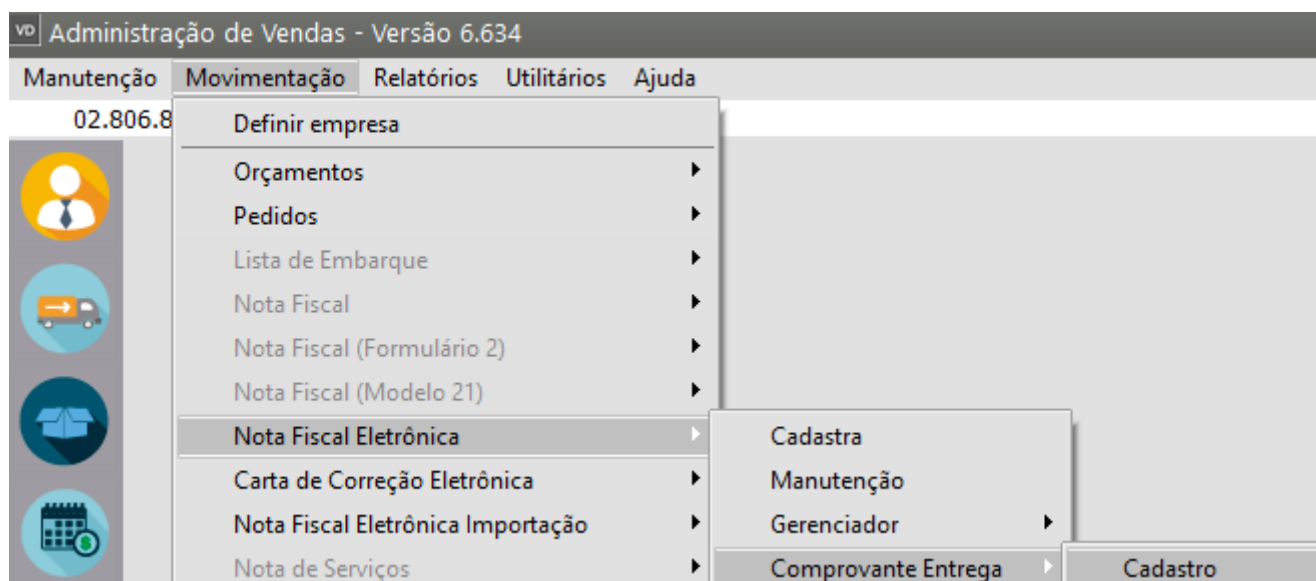

Pelo botão **“Carregar NFe”** selecione a nota fiscal eletrônica que será vinculada ao **evento de entrega da NF**.

Envio do Comprovante de Entrega da NF-e

Informações da NFe

Carregar NFe NFe Série Chave

Destinatário

CPF/CNPJ Razão Social UF Dt. Emissão Hora Valor Nf-e

Entrega

Recebedor

Tipo

CNPJ

CPF

Número

Nome do Recebedor

Data

Data Final

Hora

Posicionamento Global

Latitude do Recebimento

Longitude do Recebimento

Ir

Observação

Observação

?

ok

X

📄

Envio do Comprovante de Entrega da NF-e

Informações da NFe

Carregar NFe NFe Série Chave

Destinatário

UF Dt. Emissão Hora Valor Nf-e

Posicionamento Global

Latitude do Recebimento

Longitude do Recebimento

Ir

Observação

?

ok

X

📄

Pesquisas de Notas Fiscais

Pesquisa por

Nº Lancto

Chave

Pesq. somente início da palavra

Pesquisa

Nº Lancto	Nº Nota	Série	Data Emissão	Nº Cliente	Razão Social
8	8	1	28/11/2023	68.243.096/0001-52	EMPRESA DESTINATÁRIO
7	7	1	28/11/2023	68.243.096/0001-52	EMPRESA DESTINATÁRIO
6	6	1	28/11/2023	68.243.096/0001-52	EMPRESA DESTINATÁRIO
5	5	1	28/11/2023	68.243.096/0001-52	EMPRESA DESTINATÁRIO
4	4	1	27/11/2023	68.243.096/0001-52	EMPRESA DESTINATÁRIO
3	3	1	27/11/2023	68.243.096/0001-52	EMPRESA DESTINATÁRIO
1	1	1	27/11/2023	68.243.096/0001-52	EMPRESA DESTINATÁRIO
1	1	1	07/12/2023	68.243.096/0001-52	EMPRESA DESTINATÁRIO

?

ok

X

📄

Ao definir a Nota Fiscal o Sistema irá preencher as informações da mesma automaticamente

Envio do Comprovante de Entrega da NF-e

Informações da NFe

Carregar NFe	NFe	Série	Chave
	1	1	33231102806857000129550010000000011661705770

Destinatário

CPF/CNPJ	Razão Social	UF	Dt. Emissão	Hora	Valor Nf-e
68.243.096/0001-52	EMPRESA DESTINATÁRIO	RJ	27/11/2023	09:38	100,00

Entrega

Recebedor		Data	Posicionamento Global
Tipo	Número	Data Final	Latitude do Recebimento
<input type="radio"/> CNPJ	[...]	08/12/2023	0
<input checked="" type="radio"/> CPF	Nome do Recebedor	Hora	Longitude do Recebimento
		15:42	0
			Ir

Observação

Observação

[?] [ok] [X] [📄]

A partir da definição da Nota Fiscal será necessário preencher as informações de Entrega

- **Recebedor:** Informar o CNPJ/CPF do autor do Evento.
- **Nome do Recebedor:** Nome da pessoa que assinou o Comprovante de Entrega da NF-e
- **Data:** Informar data e hora do final da entrega.
- **Posicionamento Global:** Informar Latitude/Longitude do ponto de entrega. Pelo botão "Ir" é possível ter com acesso ao mapa de Geo localização.

Envio do Comprovante de Entrega da NF-e

Informações da NFe

Carregar NFe	NFe	Série	Chave
	1	1	33231102806857000129550010000000011661705770

Destinatário

CPF/CNPJ	Razão Social	UF	Dt. Emissão	Hora	Valor Nf-e
68.243.096/0001-52	EMPRESA DESTINATÁRIO	RJ	27/11/2023	09:38	100,00

Entrega

Receptor	Data	Posicionamento Global
Tipo	Data Final	Latitude do Recebimento
<input type="radio"/> CNPJ	08/12/2023	0
<input checked="" type="radio"/> CPF	Hora	Longitude do Recebimento
Número	15:42	0
Nome do Receptor		

Ir

Observação

Observação

?

ok

X

Nessa tela é possível selecionar a localização pela opção **“Buscar Endereço”**

Envio do Comprovante de Entrega da NF-e

Informações da NFe

Carregar NFe	NFe	Série	Chave
	1	1	33231102806857000129550010000000011661705770

Destinatário

CPF/CNPJ	Razão Social	UF	Dt. Emissão	Hora	Valor Nf-e
68.243.096/0001-52	EMPRESA DESTINATÁRIO	RJ	27/11/2023	09:38	100,00

Mapa de Latitude e Longitude

Buscar Endereço

Estado	Cidade	Logradouro
SP	São Paulo	

Localizar

Posicionamento Global

Latitude do Recebimento	0
Longitude do Recebimento	0
Observação	

Ir

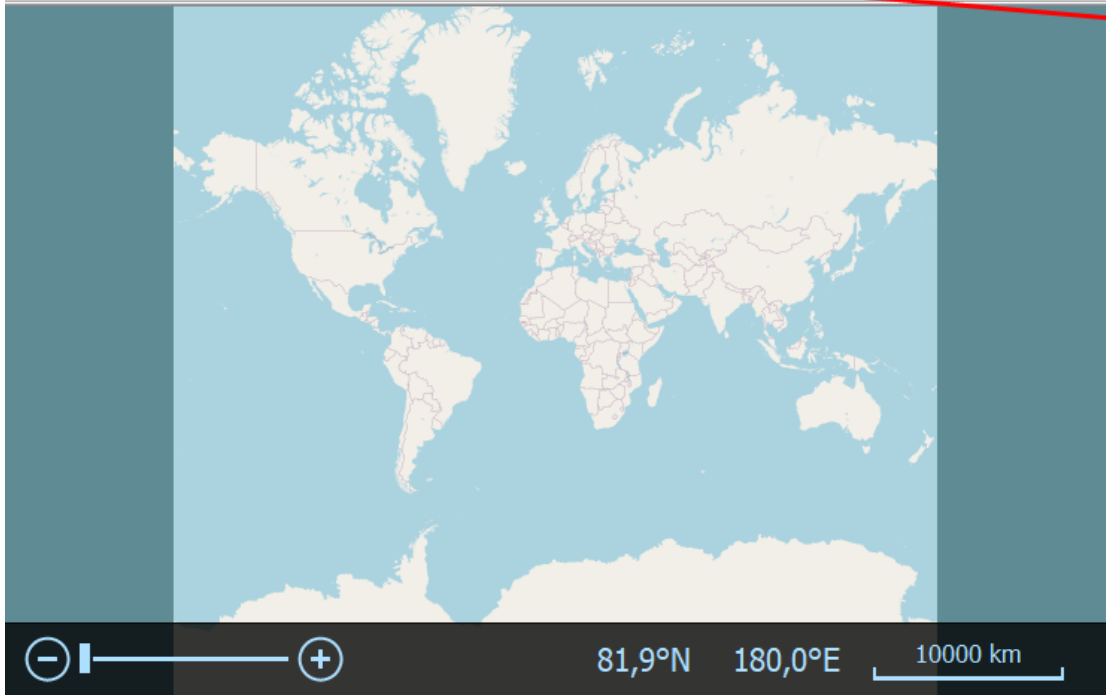

Informações da NFe

Carregar NFe	NFe	Série	Chave
	1	1	33231102806857000129550010000000011661705770

Destinatário

CPF/CNPJ	Razão Social	UF	Dt. Emissão	Hora	Valor NF-e
68.243.096/0001-52	Aguarde ...		2023	09:38	100,00

Mapa de Latitude e Longitude

Buscar Endereço

Estado	Cidade	Logradouro
SP	São Paulo	

Aguarde ...

Destacamento Global

Latitude do Recebimento	
Longitude do Recebimento	

Ir

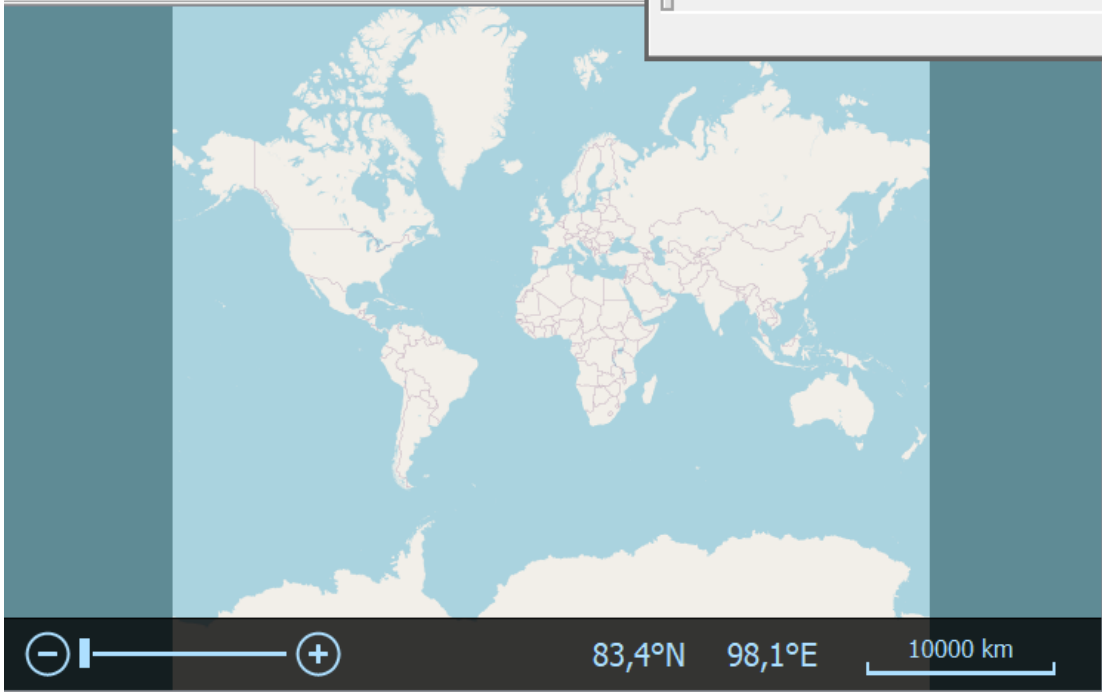

Observação

ok X

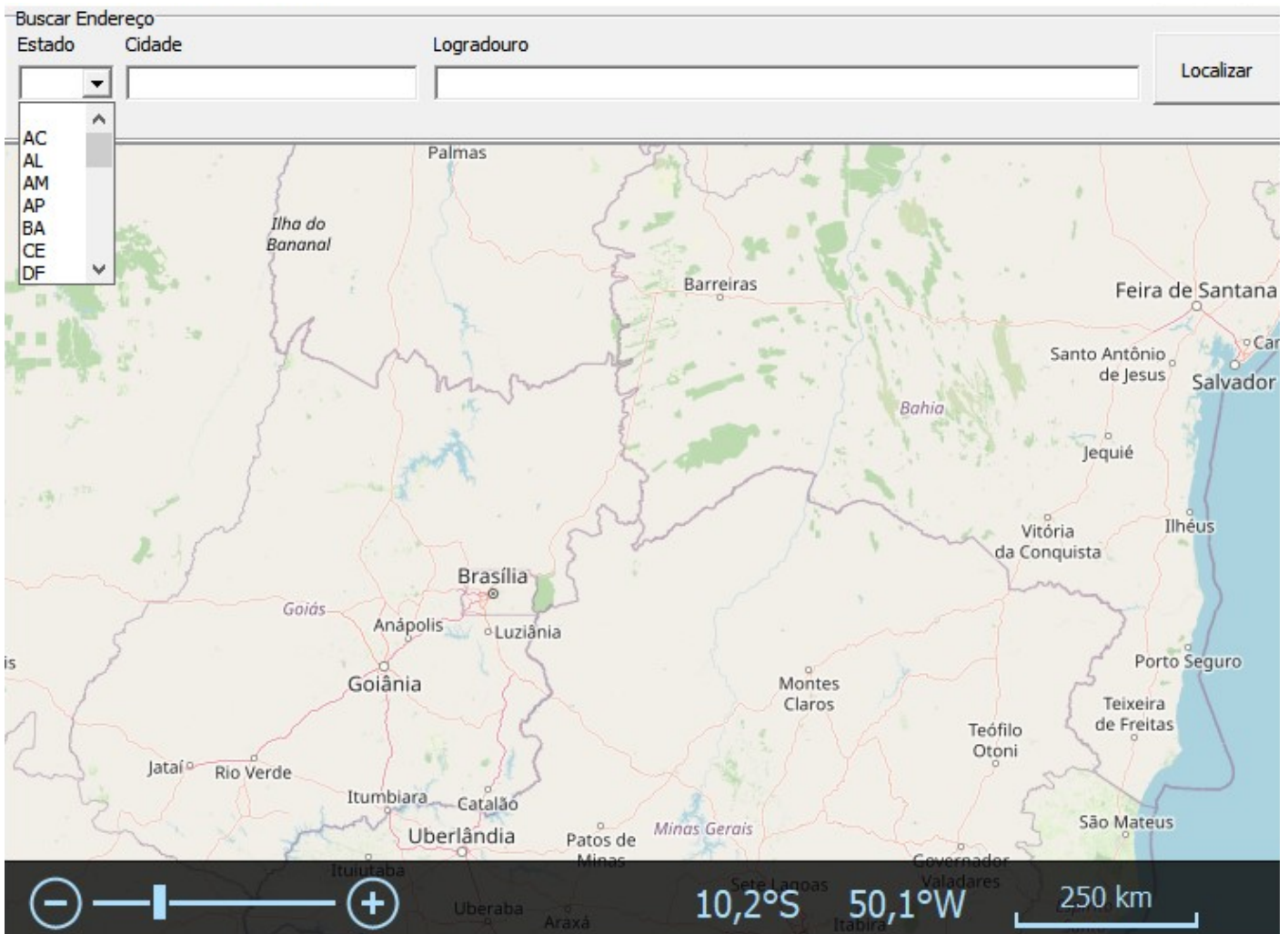

Ao clicar em **“OK”** as informações serão levadas para a tela do comprovante:

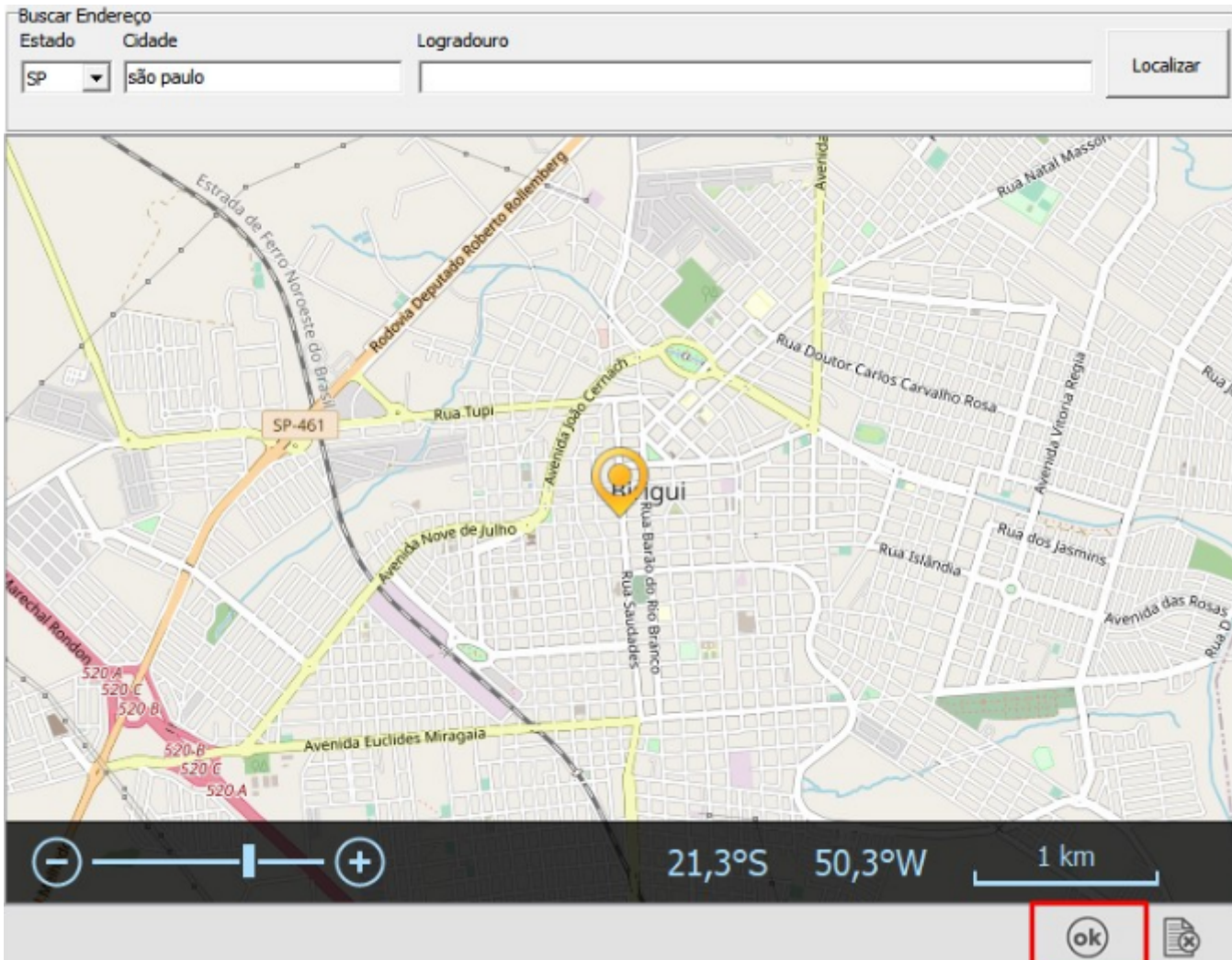

Informações da NFe

Carregar NFe	NFe	Série	Chave
	29000	1	35210968243096000152550010000290001158843661

Destinatário

CPF/CNPJ	Razão Social	UF	Dt. Emissão	Hora	Valor Nf-e
68.243.096/0001-52	SUPERSOFT - SISTEMAS LTDA	SP	29/09/2021	15:45	2000,00

Entrega

Recebedor

Tipo	Número	Data	Posicionamento Global
<input checked="" type="radio"/> CNPJ	68.243.096/0001-52	29/09/2021	Latitude do Recebimento: -21,2922457
<input type="radio"/> CPF	Maria	15:48	Longitude do Recebimento: -50,342843

Ir

Observação

Observação

ok

Observação: É possível selecionar uma ou mais imagens que comprovam o evento da entrega da NFe pelo botão “+”:

Envio do Comprovante de Entrega da NF-e

Informações da NFe

Carregar NFe	NFe	Série	Chave
	1	1	33231102806857000129550010000000011661705770

Destinatário

CPF/CNPJ	Razão Social	UF	Dt. Emissão	Hora	Valor Nf-e
68.243.096/0001-52	EMPRESA DESTINATÁRIO	RJ	27/11/2023	09:38	100,00

Entrega

Recebedor	Data	Posicionamento Global
Tipo	Data Final	Latitude do Recebimento
<input checked="" type="radio"/> CNPJ	08/12/2023	0
<input type="radio"/> CPF	Hora	Longitude do Recebimento
Nome do Recebedor	15:46	0
Recebedor		

Observação

+	+	+	+	

?

ok

✖

📄

Em seguida é só localizar imagem:

Envio do Comprovante de Entrega da NF-e

Informações da NFe

Carregar NFe	NFe	Série	Chave
	29000	1	35210968243096000152550010000290001158843661

Destinatário

CPF/CNPJ	Valor Nf-e
68.243.096/0001-52	2000,00

Entrega

Recebedor	Posicionamento Global
Tipo	Latitude do Recebimento
<input checked="" type="radio"/> CNPJ	0
<input type="radio"/> CPF	Longitude do Recebimento
Nome do Recebedor	
Recebedor	

Observação

+	+	+	+	

ok

✖

📄

Localizar Imagem

Imagem

Caminho da Imagem

C:\Users\usuario\Downloads\assinatura.png

ok

✖

Envio do Comprovante de Entrega da NF-e

Informações da NFe

Carregar NFe

NFe	Série	Chave
29000	1	35210968243096000152550010000290001158843661

Destinatário

CPF/CNPJ	Razão Social	UF	Dt. Emissão	Hora	Valor Nf-e
68.243.096/0001-52	SUPERSOFT - SISTEMAS LTDA	SP	29/09/2021	15:45	2000,00

Entrega

Recebedor

Tipo

CNPJ

CPF

Número

68.243.096/0001-52

Nome do Recebedor

Maria

Data

Data Final

29/09/2021

Hora

15:48

Posicionamento Global

Latitude do Recebimento

-21,2922457

Longitude do Recebimento

-50,342843

Ir

Observação

Observação

ok

X

Observação 2: É possível escrever uma observação referente à entrega da nfe no quadro branco:

Envio do Comprovante de Entrega da NF-e

Informações da NFe

Carregar NFe

NFe	Série	Chave
29000	1	35210968243096000152550010000290001158843661

Destinatário

CPF/CNPJ	Razão Social	UF	Dt. Emissão	Hora	Valor Nf-e
68.243.096/0001-52	SUPERSOFT - SISTEMAS LTDA	SP	29/09/2021	15:45	2000,00

Entrega

Recebedor

Tipo

CNPJ

CPF

Número

68.243.096/0001-52

Nome do Recebedor

Maria

Data

Data Final

29/09/2021

Hora

15:48

Posicionamento Global

Latitude do Recebimento

-21,2922457

Longitude do Recebimento

-50,342843

Ir

Observação

Observação

Entregue conforme o combinado.

ok

X

Após a confirmação das informações, clique em "OK" para **transmitir o evento para a Sefaz**

Envio do Comprovante de Entrega da NF-e

Informações da NFe

Carregar NFe	NFe	Série	Chave
	29000	1	35210968243096000152550010000290001158843661

Destinatário

CPF/CNPJ	Razão Social	UF	Dt. Emissão	Hora	Valor Nf-e
68.243.096/0001-52	SUPERSOFT - SISTEMAS LTDA	SP	29/09/2021	15:45	2000,00

Entrega

Recebedor

Tipo	Número	Nome do Recebedor
<input checked="" type="radio"/> CNPJ	68.243.096/0001	Maria
<input type="radio"/> CPF		

Posicionamento Global

Latitude do Recebimento	Ir
-21,2922457	
Longitude do Recebimento	
-50,342843	

Observação

Entregue conforme o combinado.

Informação: NFe com entrega confirmada!

OK

Através do menu **Movimentação>Nota Fiscal Eletrônica>Comprovante de Entregas>Manutenção** é possível visualizar o comprovante de entrega da NFe:

Manutenção de Comprovante de Entrega de NF-e

Num. Lancto	Nr. Nota	Data Envio	Protocolo	Cliente	Razão Social Cliente
15342	29000	29/09/2021 16:45:36	891210030982481	68.243.096/0001-52	SUPERSOFT - SISTEMAS LTDA

Transmitida Cancelada

No menu **Movimentação>Nota Fiscal Eletrônica>Manutenção**, o documento que foi entregue estará na cor verde:

Nota Fiscal Eletrônica

Lançamento	Nr. Nota	Série	Fatura	Cliente	Razão Social	Nome F
15340	28788	1	0028788	68.243.096/0001-52	[Redacted]	
15341	28780	1	0028780	68.243.096/0001-52	[Redacted]	
15342	29000	1	0029000	68.243.096/0001-52	[Redacted]	

Num. Nota: 28788 OS. Vinculadas Pedidos Vinculados
 Vendedor: -
 Condição de Pagamento: 204 - 10/15
 Transportadora: -

Não Transmitida
 Cancelada e Não Transmitida
 Cancelada/Denegada Transmitida
 Transmitida
 Entregue

Pelo menu **Relatórios>Emissão de Documentos>Comprovante de Entrega da NF-e**, é possível imprimir/salvar o documento.

Impressão do Comprovante de Entrega da Nf-e

Especificações

Série

Nota Inicial ... Nota Final ...

Configurações

Impressora

Formulário (col.)
 80 132

Comprovante da Entrega

Número do Protocolo: 891210030982481 Data e Hora da Entrega: 29/09/2021 15:48
CNPJ/CPF Recebedor: 00.000.096/0001-52 Nome do Recebedor: Maria
Status: Entregue

Dados da NF-e

Nota Fiscal Eletrônica: 29000 Data e Hora de Emissão: 29/09/2021 15:45
CNPJ/CPF Destinatário: 00.000.096/0001-52
Razão Social Destinatário: ~~CONFESSE, SISTEMAS LTDA~~
Endereço: R 100000, 700
Complemento End: *****
Bairro: JARDIM SAO PAULO UF: SP CEP: 13503-015
Cidade: RIO CLARO

Revision #6

Created 7 July 2023 10:47:01 by ProjetosD

Updated 29 September 2025 20:10:25 by ProjetosD