

Emitindo/Imprimindo Recibos

<https://www.youtube.com/embed/M-qjfjN3j04>

Se nos [Parâmetros Adicionais da Empresa](#) for definido que **Imprime Documentos Automaticamente**, ao Salvar o Recibo o Sistema irá questionar se deseja imprimi-lo

vd Administração de Vendas - Versão 6.655				
Manutenção	Movimentação	Relatórios	Utilitários	Ajuda
Empresas	▶	Dados Cadastrais	▶	
Clientes	▶	Parâmetros Adicionais da Empresa		

Parâmetros da Empresa

Principal | Contratos/Orçamentos/Pedidos/Romaneios | Considerações Gerais (Parte 1) | Considerações Gerais (Parte 2)

Formação Preços | **Informações Nota Fiscal** | NF-e/NFC-e | Duplicatas/Boletos | Adicionais Nota Fiscal

Integração/Exportação (Parte 1) | Integração/Exportação (Parte 2) | Impostos | Comissão de Vendedores | MDFe

Despesas Acessórias

Utiliza Despesas Acessórias?

Somar as Despesas Acessórias ao Total da NF?

Somar as Despesas Acessórias à Base do ICMS?

Somar as Despesas Acessórias à Base do IPI?

Somar as Despesas Acessórias à Base do PIS/COFINS?

Desconto

Considera Desconto por Ítem na determinação da Base de Cálculo do IPI?

Utiliza Desconto Composto?
Nº de Descontos Utilizados:

Desdobramentos

Desdobra os Documentos por Centro de Custo?

Estruturação de Centro de Custo

Nº de Níveis: | Nível 1: | Nível 2: | Nível 3:

Desdobra os Documentos em Receitas?

Estruturação das Receitas

Nº de Níveis: | Nível 1: | Nível 2: | Nível 3:

Utiliza Desdobramento Padrão por Produto ?

Na importação de pedidos para a NF deve-se:

Considerar as despesas acessórias do primeiro pedido

Somar as despesas acessórias dos pedidos

Manter valores das duplicatas do Pedido na Nota/Recibo

Não valida preço mínimo de pedido importado para Nota Fiscal

Envia mais de uma nota fiscal modelo 21 por e-mail.

Data para notas antigas:

Dados Complementares

Utiliza classificação fiscal completa nos itens da NF?

Controla número de volumes?

Aceita produtos iguais na mesma nota fiscal?

Realiza vendas para entregas futuras?

Imprime os documentos automaticamente?

Informa que existe documentos anteriores não impressos?

A maioria dos documentos terá vários códigos fiscais?

Presta Serviço de Construção Civil?

Bloqueia utilização de produtos não cadastrados?

Bloqueia a alteração da descrição dos produtos nos documentos

Aceita documentos sem condição de pagamento?

Deduz ICMS do valor total dos produtos quando cliente pertencer ao SUFRAMA.

Produtos importados não sofrerão os efeitos do código da Suframa quanto ao ICMS.

Bloqueia itens com valor unitário ou quantidade zerados?

Preenchimento obrigatório para campos do XML

Converte valor dos produtos pela moeda do dia ao importar pedido para nota fiscal.

Gera Ficha de Conteúdo de Importação

Calcula base ICMS no caso de diferimento total do ICMS.

Habilita Ocorrências na NF.

Será informada nos itens dos Documentos:

Taxa de Conversão Quantidade de Estoque

Dt. Cálculo Vencto Nota Fiscal:

Emissão Entrega

CNAE: Inscr. Municipal:

Para imprimir [Recibos](#), você poderá utilizar ainda, uma configuração de documento previamente cadastrada, ou utilizar o **modo gráfico** em um formulário branco. Caso imprima no **modo gráfico**, existe a opção de imprimir um rodapé, contendo um texto configurável. No modo gráfico também há a opção de imprimir os impostos e as despesas acessórias.

Acesse o menu **Relatórios>Emissão de Documentos>Recibos**

Administração de Vendas - Versão 6.634

Manutenção | Movimentação | **Relatórios** | Utilitários | Ajuda

02.806.857/0001-29

Emissão de Documentos

- Orçamentos
- Pedidos
- Documentos Fiscais
- Conhecimentos de Transporte
- Contratos
- Duplicatas
- Comparativo entre Planejamento e Vendas
- Últimas Vendas
- Demonstrativo de Devolução/Retorno
- Relatórios Gerenciais
- Apuração de Comissão

- Notas Fiscais
- Notas Fiscais (Formulário 2)
- Notas Fiscais (Modelo 21)
- Notas Fiscais de Serviços
- Danf-e (Documento Auxiliar de Nota Fiscal Eletrônica)
- Nota Fiscal Eletrônica de Serviço
- Comprovante de Entrega Nfe
- Carta de Correção Eletrônica
- Conhecimento de Transporte
- DAMDF-e (Doc. Aux. de Manifesto Eletrônico de Doc. Fiscais)
- DANF-e NFC-e (Documento Auxiliar da Nota Fiscal Consumidor Eletrônica)
- Recibos**

Defina quais os Campos serão impressos no Recibo e em seguida clique no Botão Selecciona Campos, neste campo você conseguirá também, definir outros campos que deseja a impressão

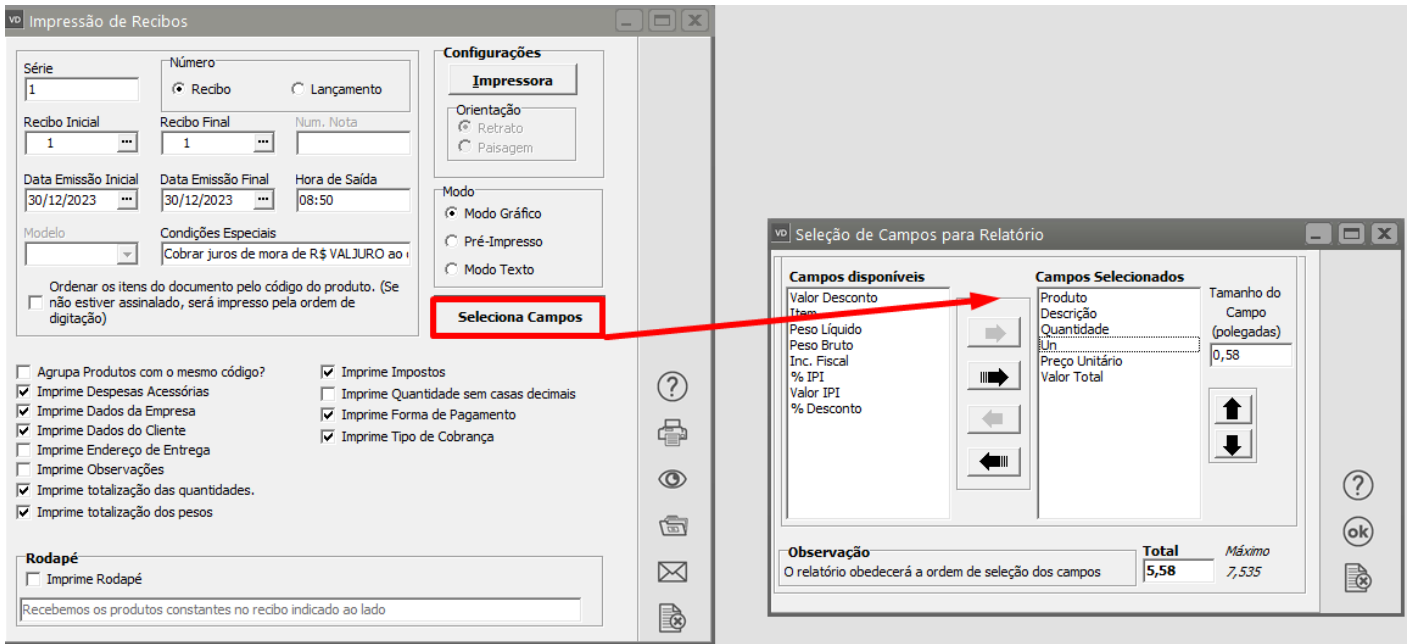

 LOGO	EMPRESA EMITENTE	CNPJ: 02.806.857/0001-29	IE: 75.876.80-7	Recibo Nº 1
	Endereço: General Argolo, 107 Bairro: Vasco da Gama	Cidade: SÃO PAULO - SP	CEP: 20921-394	Fone: (21) 2121-2121
www.empresa.com.br		Fax: email@gmail.com.br		
Cliente: Cliente CNPJ: 11.111.111/1111-80 Fone: (35)3535-3535 Fax: Endereço: Rua Saibreiro 2 - Bairro: VILA SAIBREIRO Pedido Cliente: Cidade: RIO CLARO UF: SP CEP : 13504-011 Data de Emissão: 30/12/2023 Vendedor:				

Produto	Descrição	Quantidade	Un	VI Unit.	VI Total
1	PRODUTO	1,000	CX	1000,00	1.000,00
					Quantidade Totalizada: 1,00 Peso Bruto: 0,000 Peso Líquido: 0,000 Sub-Total : 1.000,00 Desconto : 0,00 % 0,00 Total Geral: 1.000,00
Valor Frete		Valor ICMS Frete		Valor do Seguro	
0,00		0,00		0,00	
Base do ICMS	Valor do ICMS	B.C.ICMS Ret. Fonte	Total do IPI		Valor dos produtos
1.000,00	180,00	0,00	0,00		0,00
					Valor Total
					1.000,00

Veja também os Itens:

- [Cadastrando Notas Fiscais, Notas Fiscais de Serviço e Recibos \(Documentos não Eletrônicos\)](#)

- [Lançando itens nos Documentos \(Notas Fiscais, Conhecimento de Transporte, Recibos, Contratos, Orçamentos e Pedidos\)](#)
- [Emitindo/Imprimindo Recibos](#)
- [Relatório de Documentos Fiscais \(NF, NFS, Recibos, NFe, NFSe, Cupons e NFCe\)](#)
- [Consulta o Arquivo Morto - Recibos](#)

Revision #13

Created 29 June 2023 18:52:03 by ProjetosD

Updated 4 December 2025 19:26:56 by ProjetosD