

Emitindo/Imprimindo Pedidos

<https://www.youtube.com/embed/YpOWjKulf7A>

Após a gravação do [Pedido](#), caso tenha assinalado que deseja **imprimir dos documentos automaticamente** nos [Parâmetros Adicionais da Empresa](#),

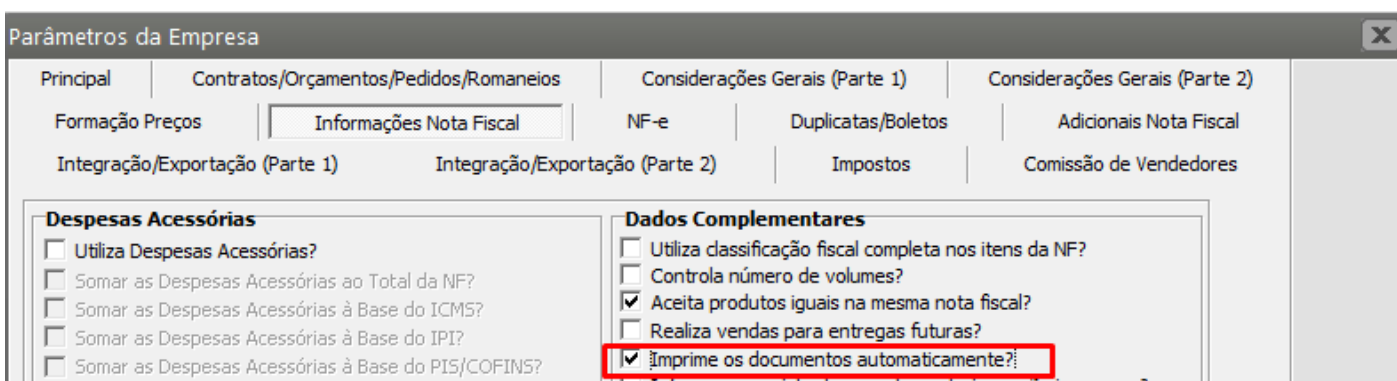

Despesas Acessórias

- Utiliza Despesas Acessórias?
- Somar as Despesas Acessórias ao Total da NF?
- Somar as Despesas Acessórias à Base do ICMS?
- Somar as Despesas Acessórias à Base do IPI?
- Somar as Despesas Acessórias à Base do PIS/COFINS?

Dados Complementares

- Utiliza classificação fiscal completa nos itens da NF?
- Controla número de volumes?
- Aceita produtos iguais na mesma nota fiscal?
- Realiza vendas para entregas futuras?
- Imprime os documentos automaticamente?!

o Sistema irá perguntar se deseja imprimir o [Pedido](#)

Clique em Sim

C

Data	Situação	Descrição	Dt. Retorno	Status
22/11/2023	3	Em andamento		Aberto
22/11/2023	1	Retorno ao Cliente	25/11/2023	Aberto

A "Confirmação" dialog box is overlaid on the table, asking "Deseja imprimir o pedido?" with "Sim" and "Não" buttons. Below the table, the "Descrição das Ocorrências:" field contains the text "Entrar em contato com a Cliente para verificar". The interface includes a toolbar at the bottom with icons for document, print, and save, and a vertical toolbar on the right with icons for help, back, save, print, and forward.

O Sistema irá apresentar a tela para que você faça a configuração da Impressão do [pedido](#)

Clique, também no **Botão Selecciona Campos**, onde existem outras informações que também poderão ser impressas

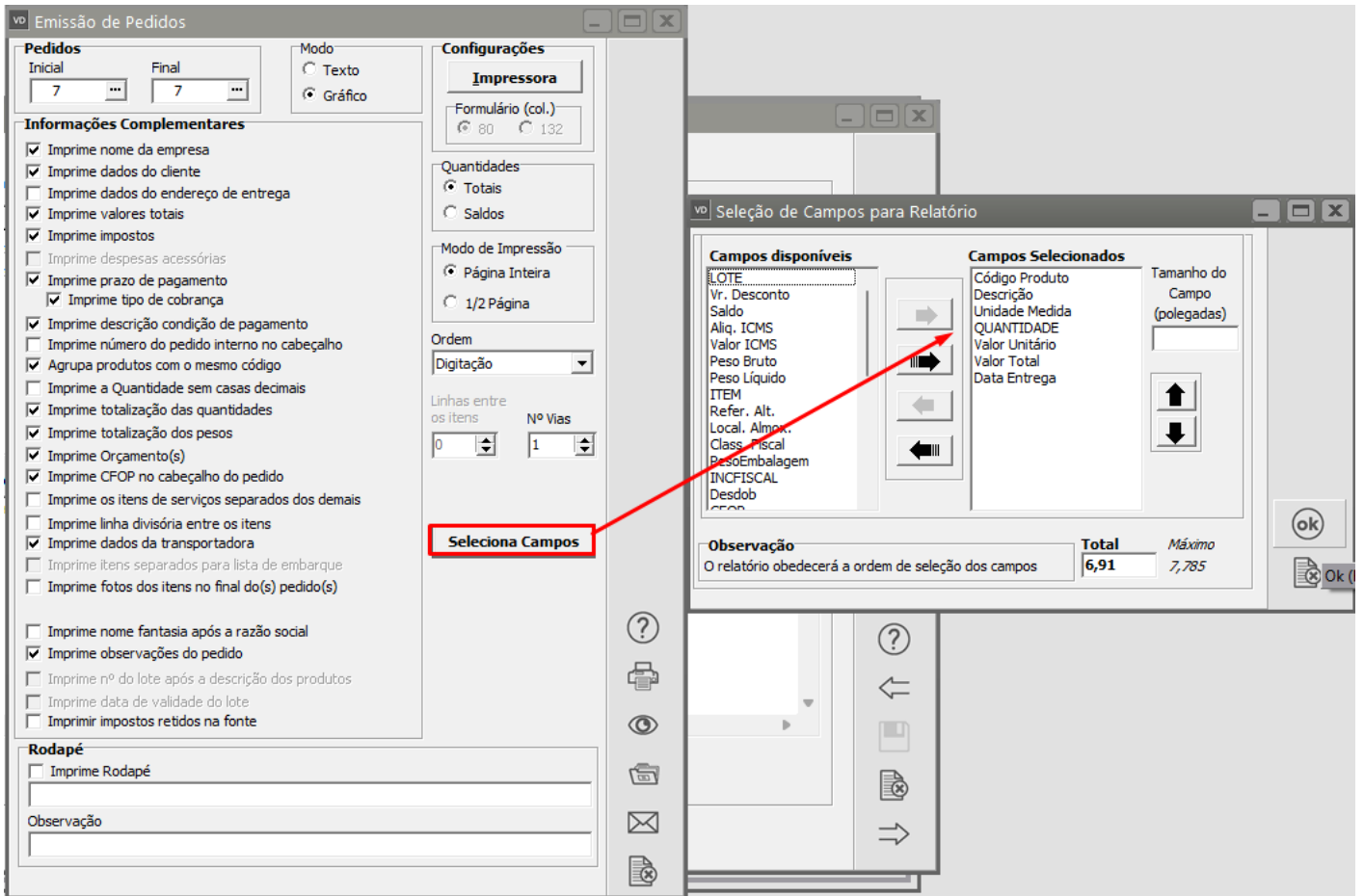

		MODELO SIMPLES NACIONAL			Nº Pedido 7	
CNPJ: 12.890.807/0001-26 Endereço: 1, 1 Bairro: Centro CEP: 13500-000 www.site.com.br		IE: Cidade: RIO CLARO - SP Fone: (11) 1111-1111 suporte@suporte.com.br		Pag: 1/1		
Cliente: EMPRESAMODEL2-INDÚSTRIA CNPJ/CPR: 1.111.111/1111-11 Fone: Fax: e-mail: PedidCliente: Endereço: - UF: SP CEP: Bairro: e-mail: Cidade: Frete por conta do: Emitente						
Data Emissão: 22/11/2023 10:28: PedidInterno: Vendedor: João Pedro						
CFOP: 5.102 000 - Venda de mercadoria adquirida ou recebida de terceiros						
Cod Produto	Descrição	U	Quantidade	Vr. Unit	Vr. Total	Entrega
123	Novo Produto Preenchida com as informações do complemento Digitadas manualmente	UN	10,000	4,4200	39,78	22/11/2023
Total Quantidade:						10,00
Peso Bruto Total:						0,00
Peso Líquido Total:						0,00
Subtotal:						39,78
Total do Pedido:						40,49
Base do ICMS	Valor do ICMS	Base do ICMSRF	Valor do ICMSRF	Valor do IPI	Valor dos Produtos	Valor Total
0,00	0,00	0,00	0,00	0,71	39,78	40,49

Observações: Observações a serem impressas no Pedido

A Emissão de [Pedidos](#) também pode ser feita através do menu **Relatórios > Emissão de Documentos/Pedidos**.

Administração de Vendas - Versão 6.63

Manutenção Movimentação **Relatórios** Utilitários Ajuda

12.890.807/0001-26

<ul style="list-style-type: none"> Emissão de Documentos Orçamentos Pedidos Documentos Fiscais Conhecimentos de Transporte Contratos Duplicatas Romaneio de Cargas Comparativo entre Planejamento e Vendas Últimas Vendas Demonstrativo de Devolução/Retorno Relatórios Gerenciais Apuração de Comissão PDV Clientes sem Movimentação 	<ul style="list-style-type: none"> Notas Fiscais Notas Fiscais (Formulário 2) Notas Fiscais (Modelo 21) Notas Fiscais de Serviços Danf-e (Documento Auxiliar de Nota Fiscal Eletrônica) Nota Fiscal Eletrônica de Serviço Comprovante de Entrega NFe Carta de Correção Eletrônica Conhecimento de Transporte DAMDF-e (Doc. Aux. de Manifesto Eletrônico de Doc. Fiscais) DANF-e NFC-e (Documento Auxiliar da Nota Fiscal Consumidor Eletrônica) Recibos Orçamentos Lista de Embarque Pedidos
---	--

O Sistema irá apresentar a tela para que você faça a configuração da Impressão do [Pedido](#)

Clique, também, no **Botão Seleciona Campos**, onde existem outras informações que também poderão ser impressas

- Pedidos:** Fields for "Inicial" (7) and "Final" (7).
- Modo:** Radio buttons for "Texto" and "Gráfico".
- Configurações:** A sub-section for "Impressora" with a "Formulário (col.)" field showing 80 and 132.
- Quantidades:** Radio buttons for "Totais" and "Saldos".
- Modo de Impressão:** Radio buttons for "Página Inteira" and "1/2 Página".
- Ordem:** A dropdown menu set to "Digitação".
- Linhas entre os itens:** A field with the value 0.
- Nº Vias:** A field with the value 1.
- Informações Complementares:** A list of checkboxes for various printing options, such as "Imprime nome da empresa", "Imprime dados do cliente", "Imprime valores totais", "Imprime impostos", "Imprime despesas acessórias", "Imprime prazo de pagamento", "Imprime tipo de cobrança", "Imprime descrição condição de pagamento", "Imprime número do pedido interno no cabeçalho", "Agrupa produtos com o mesmo código", "Imprime a Quantidade sem casas decimais", "Imprime totalização das quantidades", "Imprime totalização dos pesos", "Imprime Orçamento(s)", "Imprime CFOP no cabeçalho do pedido", "Imprime os itens de serviços separados dos demais", "Imprime linha divisória entre os itens", "Imprime dados da transportadora", "Imprime itens separados para lista de embarque", "Imprime fotos dos itens no final do(s) pedido(s)", "Imprime nome fantasia após a razão social", "Imprime observações do pedido", "Imprime nº do lote após a descrição dos produtos", "Imprime data de validade do lote", and "Imprimir impostos retidos na fonte".
- Rodapé:** A checkbox for "Imprime Rodapé" and a text area for "Observação".

A secondary window titled "Seleção de Campos para Relatório" is overlaid on the main window. It features:

- Campos disponíveis:** A list of fields including "LOTE", "Vr. Desconto", "Saldo", "Aliq. ICMS", "Valor ICMS", "Peso Bruto", "Peso Líquido", "ITEM", "Refer. Alt.", "Local. Almot.", "Class. Fiscal", "PesoEmbalagem", "INCFISCAL", "Desdob", and "PROD".
- Campos Selecionados:** A list of selected fields: "Código Produto", "Descrição", "Unidade Medida", "QUANTIDADE", "Valor Unitário", and "Data Entrega".
- Tamanho do Campo (polegadas):** A field for setting the size of the selected fields.
- Observação:** A text area with the note "O relatório obedecerá a ordem de seleção dos campos".
- Total:** A field showing the value "6,91".
- Máximo:** A field showing the value "7,785".

A red arrow points from the "Seleciona Campos" button in the main window to the "Campos disponíveis" list in the secondary window.

						MODELO SIMPLES NACIONAL		Nº Pedido 7	
CNPJ: 12.890.807/0001-26				IE:		Cidade: RIO CLARO - SP		Pag: 1/1	
Endereço: 1, 1				Fone: (11) 1111-1111		Fax:		suporte@suporte.com.br	
Bairro: Centro				www.site.com.br					
CEP: 13500-000									
www.site.com.br									
Cliente:EMPRESAMODEL2-INDÚSTRIA CNPJ/CPR:1.111.111/1111-11 Fone: Fax: e-mail: PedidCliente: Endereço: - UF:SP CEP: Bairro: e-mail: Cidade: Frete porcentado:Emitente DataEmissão:22/11/202310:28: PedidInterno: e-mail: Vendedor: JoãoPedro									
CFOP: 5.102 000 - Venda de mercadoria adquirida ou recebida de terce									
CodProduto	Descrição	U	Quantidade	Vr.Unit	Vr.Total	Entrega			
123	Novo ProdutoPreenchida com as informações do complementoDigitadas manualmente	UN	10,000	4,4200	39,78	22/11/2023			
						Total Quantidade:		10,00	
						Peso Bruto Total:		0,00	
						Peso Líquido Total:		0,00	
						Subtotal:		39,78	
						Total do Pedido:		40,49	
Base do ICMS	Valor do ICMS	Base do ICMSRF	Valor do ICMSRF	Valor do IPI	Valor dos Produtos	Valor Total			
0,00	0,00	0,00	0,00	0,71	39,78	40,49			

Observações: Observaçõesaserem impressasnoPedido

Veja também os Itens:

- [Cadastrando Pedidos](#)
- [Aprovando Pedidos](#)
- [Cadastrando Listas de Embarque \(Reserva dos itens do Pedido\)](#)
- [Cancelando Orçamentos, Pedidos e Documentos Fiscais](#)
- [Emitindo Pedidos](#)
- [Emitindo Relatórios de Pedidos](#)
- [Layout para Importação de Pedidos](#)
- [Layout para Importação de itens do Pedido](#)
- [Cadastro de Modos de Acesso \(Orçamentos e Pedidos\)](#)
- [Cadastro de Situações \(Orçamentos/Pedidos/Cadastros\)](#)
- [Geração de Duplicatas dos Pedidos](#)
- [Acompanhamento de Pedidos](#)
- [Realizando a Aprovação de Pedidos](#)
- [Relatório de Pedidos Cadastrados](#)

- [Relatório de Pedidos por Duplicatas](#)
- [Relatório de Pedidos por Produtos](#)
- [Consulta o Arquivo Morto - Pedidos](#)
- [Alterando a Data de Entrega de Pedidos](#)
- [Parametrizando a Empresa - Contratos/Orcamentos/Pedidos/Romaneios](#)
- [Retorno para Clientes sobre Situação de Orçamento e Pedido](#)
- [Geração da Duplicata Provisionada pelo Pedido](#)
- [Reserva de Produtos no Estoque pelo Pedido](#)
- [Geração de Duplicata no cadastro do Pedido de Venda \(Provisionada e Definitiva\)](#)
- [Conferência Física do Produto no Cadastro do Pedido](#)
- [Retirar zeros a esquerda do número do item do Pedido do Cliente \(ao gerar o XML\) na emissão da Nota Fiscal Eletrônica \(NFe\)](#)

Revision #11

Created 29 June 2023 18:52:20 by ProjetosD

Updated 4 December 2025 19:26:56 by ProjetosD