

Desconto Condicional a ser impresso no Boleto Bancário

Para impressão de boleto bancário com observação de **desconto condicional** no caso de pagamento antes de determinada data é necessário fazer a seguinte parametrização:

No **Sistema de Vendas**, em **Manutenção>Empresas>Parâmetros Adicionais da Empresa**, aba **“Duplicatas/Boleto”**, deve estar definido que utiliza **Vencimento Antecipado nas Duplicatas**

Parâmetros da Empresa

Principal | Contratos/Orçamentos/Pedidos/Romaneios | Considerações Gerais (Parte 1) | Considerações Gerais (Parte 2)

Formação Preços | Informações Nota Fiscal | NF-e/NFC-e | **Duplicatas/Boletos** | Adicionais Nota Fiscal

Integração/Exportação (Parte 1) | Integração/Exportação (Parte 2) | Impostos | Comissão de Vendedores | MDFe

Duplicatas

- Utiliza Vencimento Antecipado nas Duplicatas?
- Inclui o Valor do IPI na 1ª Parcela do Desdobramento?
- Inclui o Valor da diferença do ICMSRF na 1ª Parcela do Desdobramento?
- Inclui o valor das Despesas Acessórias na 1ª Parcela do Desdobramento?"
- Diferencia número da parcela única nas duplicatas?
- Permite duplicatas com Vencimento anterior à Data de Emissão do documento de origem?
- Bloqueia gravação de documento fiscal se não informado o Tipo de Cobrança no desdobramento das duplicatas?

Praça de Pagamento

Utiliza na impressão das Duplicatas

Praça do Cliente Praça da Empresa

Praça de Pgto da Empresa

Informações para Boletos de Cobrança

Local de Pagamento

Instruções

Identificação do Banco para o Boleto

Banco

No **Sistema Financeiro**, menu **Manutenção>Empresas>Parâmetros Adicionais da Empresa**, aba **“Informações Gerais”**, deverá ser definido que **Utiliza Desconto Condicional de acordo com o vencimento**.

Parâmetros Adicionais da Empresa

Informações Gerais | Movimentação Bancária/Adiantamentos | Cheques Pré Datados

Estrut. Receita, C.Custo e Despesa/Bol.Cobrança | Integração | Integração - Parte 2 | Integração - Parte 3

Controla Contas a Pagar Controla Contas a Receber

Utiliza Autorização de Pagamento para Contas a Pagar

Desdob. Contas a Pagar **Desdob. Contas a Receber**

Despesas Centros de Custo Receitas Centros de Custo

Tipos de Mov. utilizados nas movimentações

Cálculo de Juros JUR	Cálculo de Multa MULT	Desp. Bancárias BCO
Desp. Cartório CART	Descontos DESC	Outras Despesas OUT

Tx. de Juros
Diária: 2,000

Data Ativa para Lançamentos

Controla Data dos Lançamentos
Informe os dias de tolerância para lançamentos com data anterior a Data Ativa definida: 0

Atualiza data ativa automaticamente com a data atual

Utilizar Desconto Condicional de acordo com o vencimento

Exibir tela com as contas vencidas na definição da Empresa

Exibir contas em atraso

Utilizar conversão para moeda estrangeira nos relatórios
Nome da Moeda: Dolar

Considerar Prioridade a Baixa do Valor Principal

Permitir data de baixa anterior à emissão

Imprimir Nota/Recibo de débito após Baixa das Contas

Consolidar as duplicatas de SubContratos nos Contratos Principais para a Exportação para Bancos.

Considerar o saldo devedor dos documentos na Exportação para Bancos

Considerar o saldo devedor dos documentos na Emissão de Boletos

Exibir tela com os clientes que devem receber retorno na definição da empresa

Desconsiderar Sábados, Domingos e Feriados no cálculo da Data de Disponibilidade

Utilizar orçamento de Previsão para Receita e Despesa.

No **Sistema de Vendas** menu **Manutenção>Clientes**, aba **“Padrões”**, CASO A EMPRESA TRABALHE COM [GRUPO DE CLIENTES](#), poderá ser cadastrada a alíquota de desconto caso o [cliente](#) efetue o pagamento antecipado através de boleto bancário.

Clientes - Alteração

Identificação | Contatos | Telefones / Observações | Localização | Dados Complementares/Referências | Cobrança/Entrega | Vendedores

Identificação

Pessoa Jurídica
 Pessoa Física

Tipo
 CNPJ
 CPF
 Outro

CNPJ: 50.822.527/0001-70
Razão Social: INDUSTRIA DE BEBIDAS LTDA.

Inscrição Municipal: _____

Nome Fantasia: _____ Data do Cadastro: 20/08/1997

Inscrição Estadual: 12345678998 Código Suframa: _____ Dt. Início Ativ.: _____

Não Contribuinte do ICMS mesmo que tenha Inscrição Estadual
 Não aplica isenção de ICMS para contribuinte Suframa

Cód. Atividade: _____ Nome: _____

Contato: 0 É optante do Simples Nacional?

0 - Não é obra de construção civil ou não está sujeita a matrícula de obra;
 Empresa é de Economia Mista, Pública ou Sociedade onde a União detém maioria das ações.

Integração Contábil

Conta Contábil: _____
Adiantamento de Clientes: _____

Situação
 Ativo
 Inativo

Classificação
 Ótimo
 Bom
 Ruim

Grupo de Clientes

Código: 1 Grupo de Clientes

Anexos

Acesse a aba Padrões e defina o **percentual do desconto condicional** para o [cliente](#)

O Sistema irá questionar se você deseja assumir esse percentual para todos os [clientes](#) que utilizam este [grupo de cliente](#), se for o caso clique em Sim e você não terá de informar o percentual em todos os [clientes](#), o Sistema fará isso automaticamente.

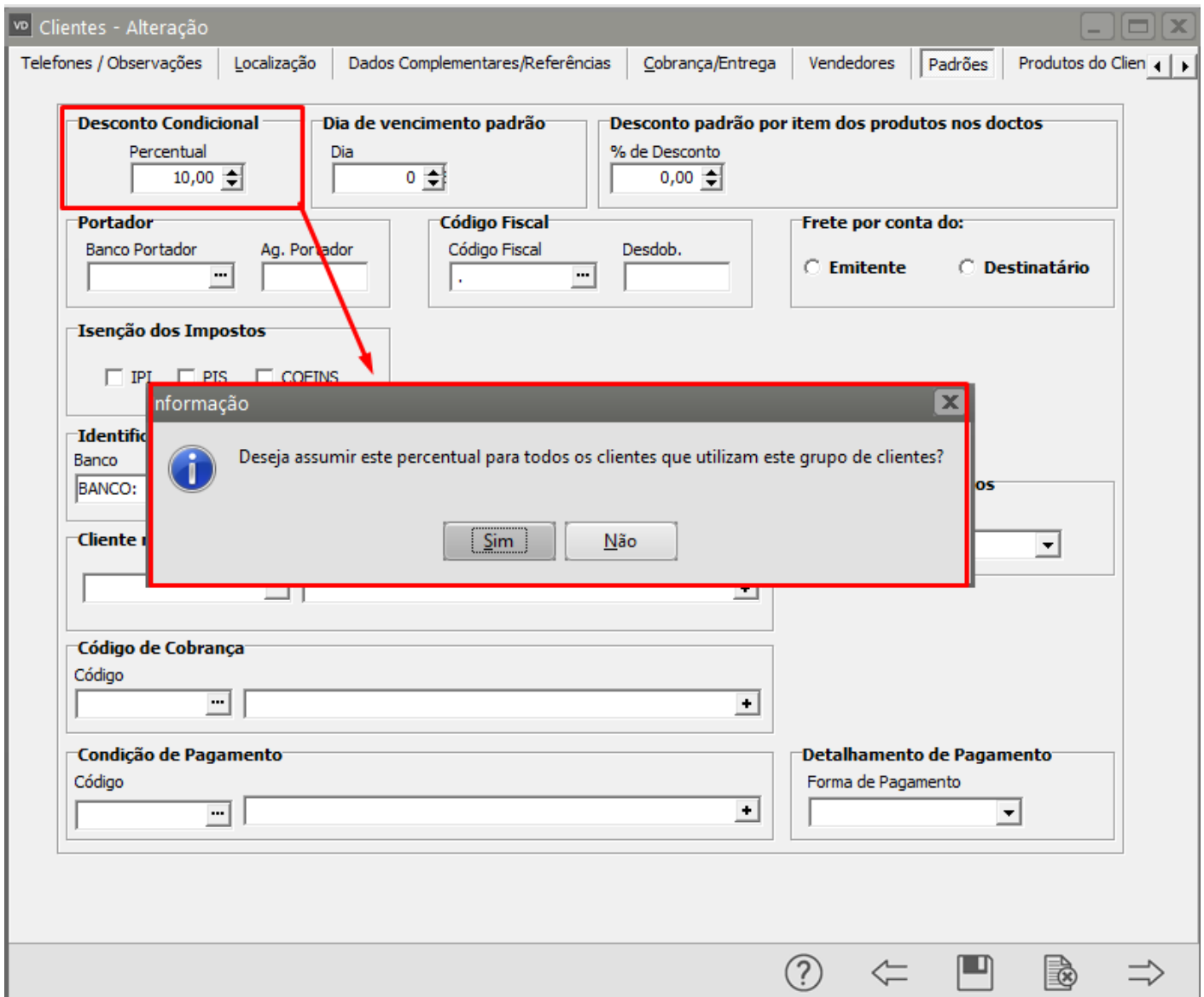

Caso a empresa não utilize [Grupo de Clientes](#), essa informação deverá ser adicionada no momento da geração/desdobramento de duplicatas.

No **Sistema Financeiro**, menu **Utilitários>Exportação de Dados>Bancos>Parâmetros**

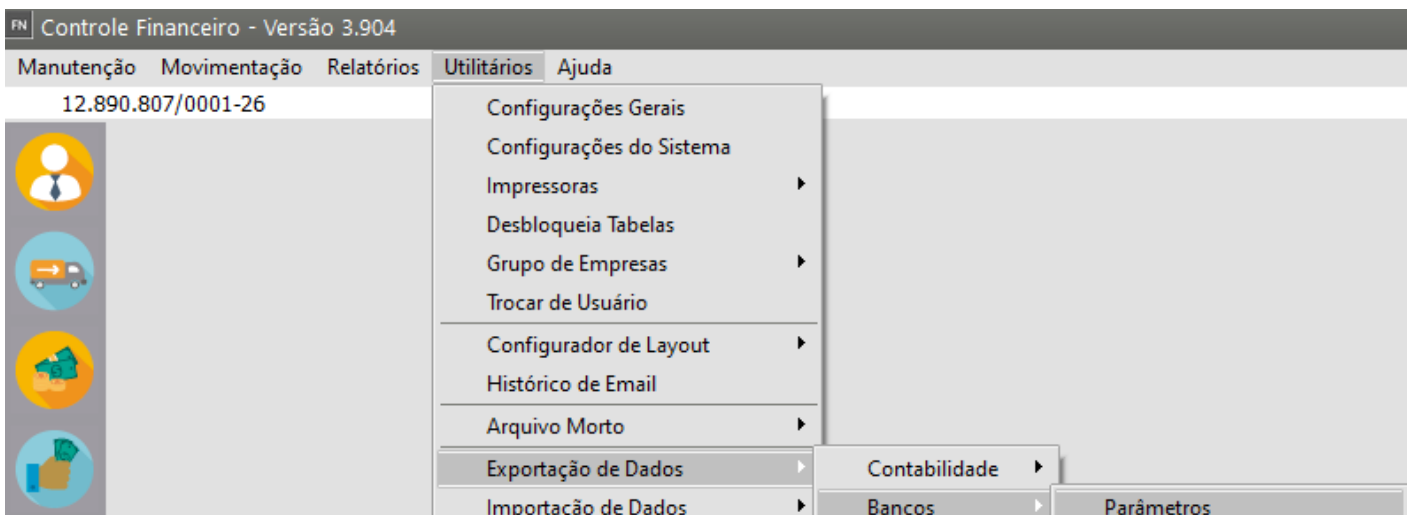

Definir o Banco e selecionar a aba “**Desconto Condicional**”, em seguida cadastrar a **mensagem** que a empresa deseja que seja impressa no boleto.

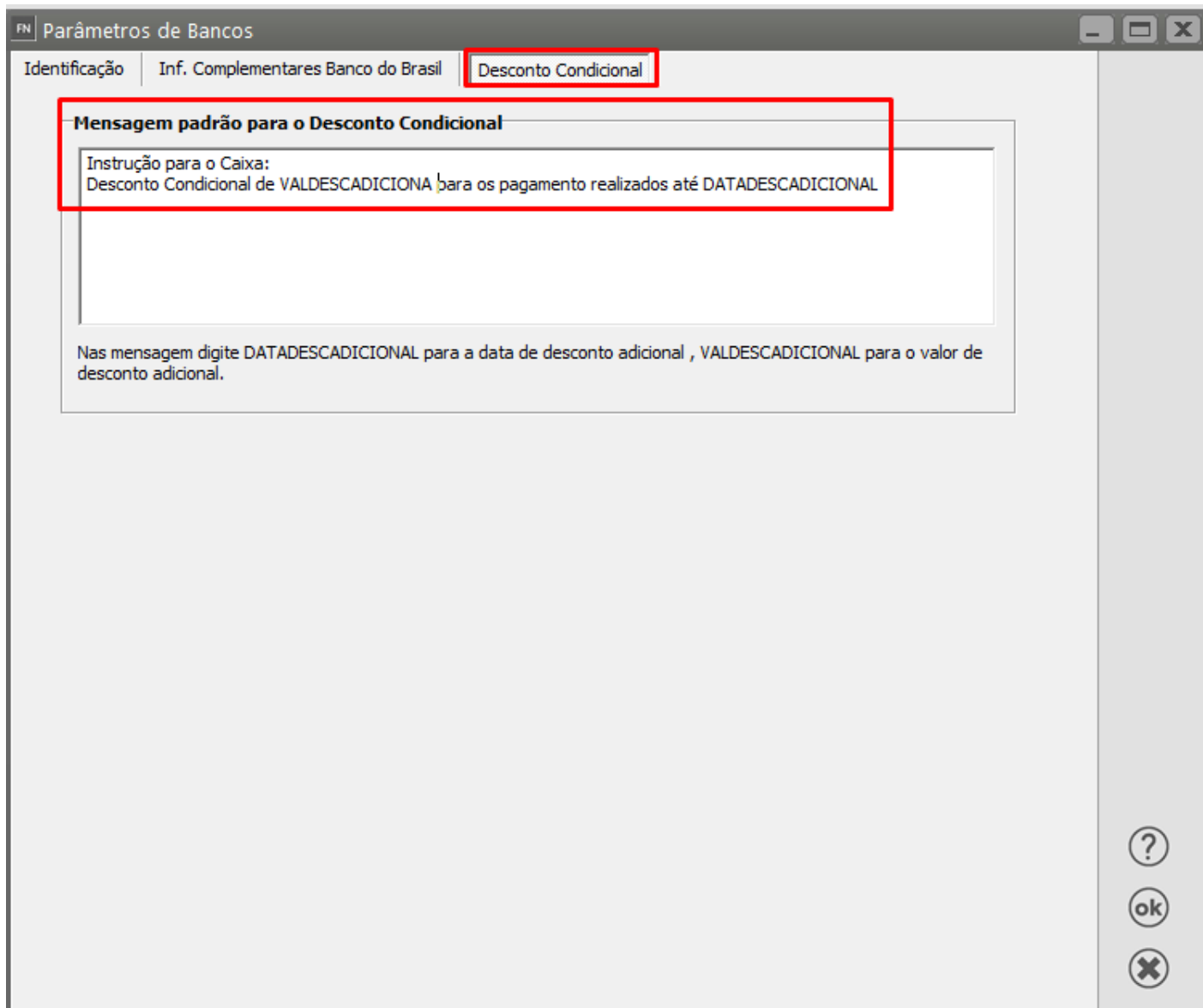

FN Parâmetros de Bancos

Identificação | Inf. Complementares Banco do Brasil | **Desconto Condicional**

Mensagem padrão para o Desconto Condicional

Instrução para o Caixa:
Desconto Condicional de VALDESCADICIONAL para os pagamento realizados até DATADESCADICIONAL

Nas mensagem digite DATADESCADICIONAL para a data de desconto adicional , VALDESCADICIONAL para o valor de desconto adicional.

?
ok
X

No Sistema de Vendas, ao cadastrar a nota fiscal para o [Cliente](#) que possui alíquota de desconto condicional cadastrada, na geração das duplicatas dever ser colocada a **data de vencimento antecipado** que dará direito ao **desconto condicional**, o sistema trará automaticamente o **percentual de desconto cadastrado na aba padrões de Clientes**, se a empresa utilizar [Grupo de Clientes](#), caso não utilize a data de vencimento e o percentual de desconto deverão ser cadastrados manualmente.

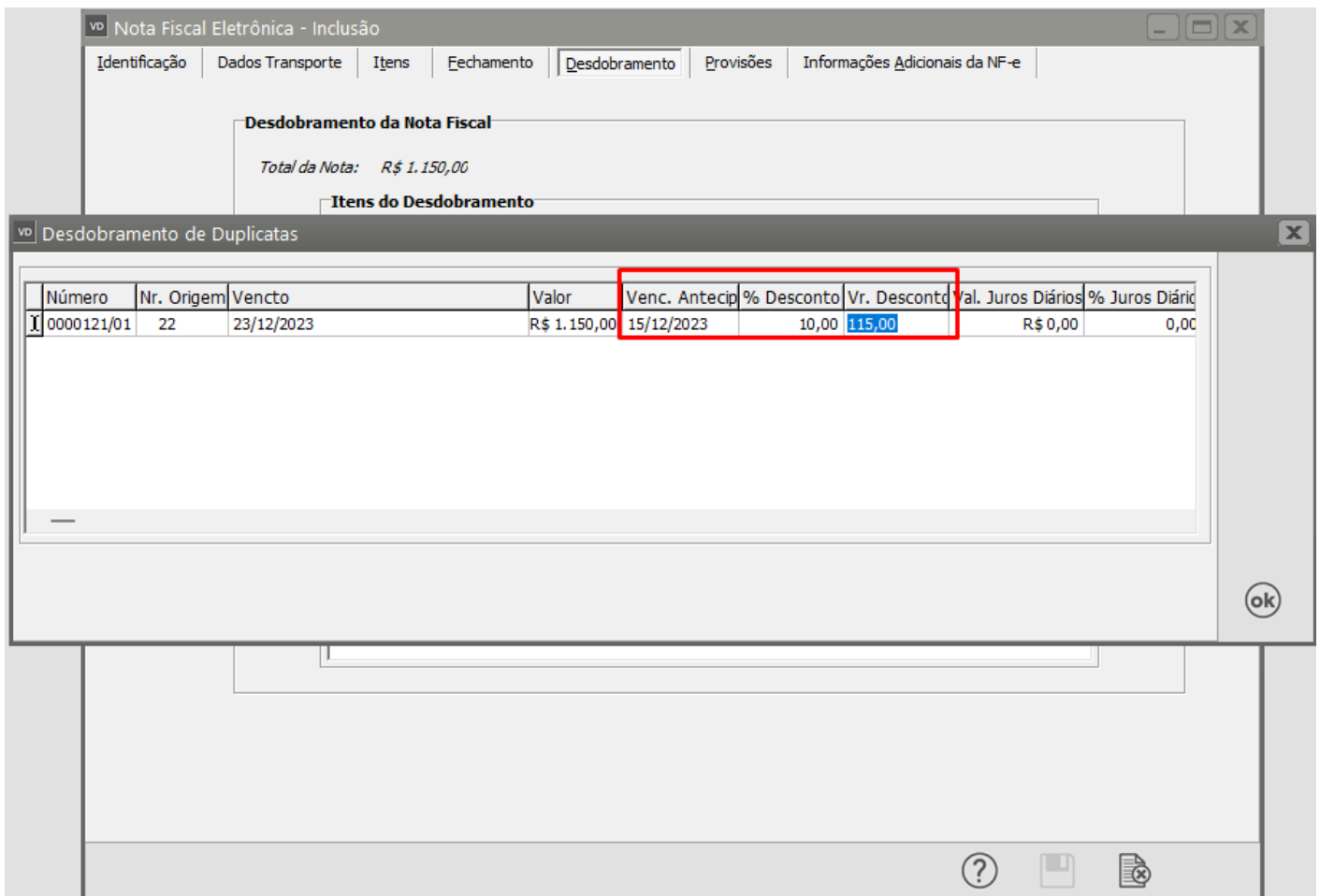

Após a exportação da duplicata para o **Sistema Financeiro**, no Menu **Manutenção>Contas>Contas a Receber**, na aba "Informações Adicionais" ficará cadastrado os dados do **Desconto Condicional**.

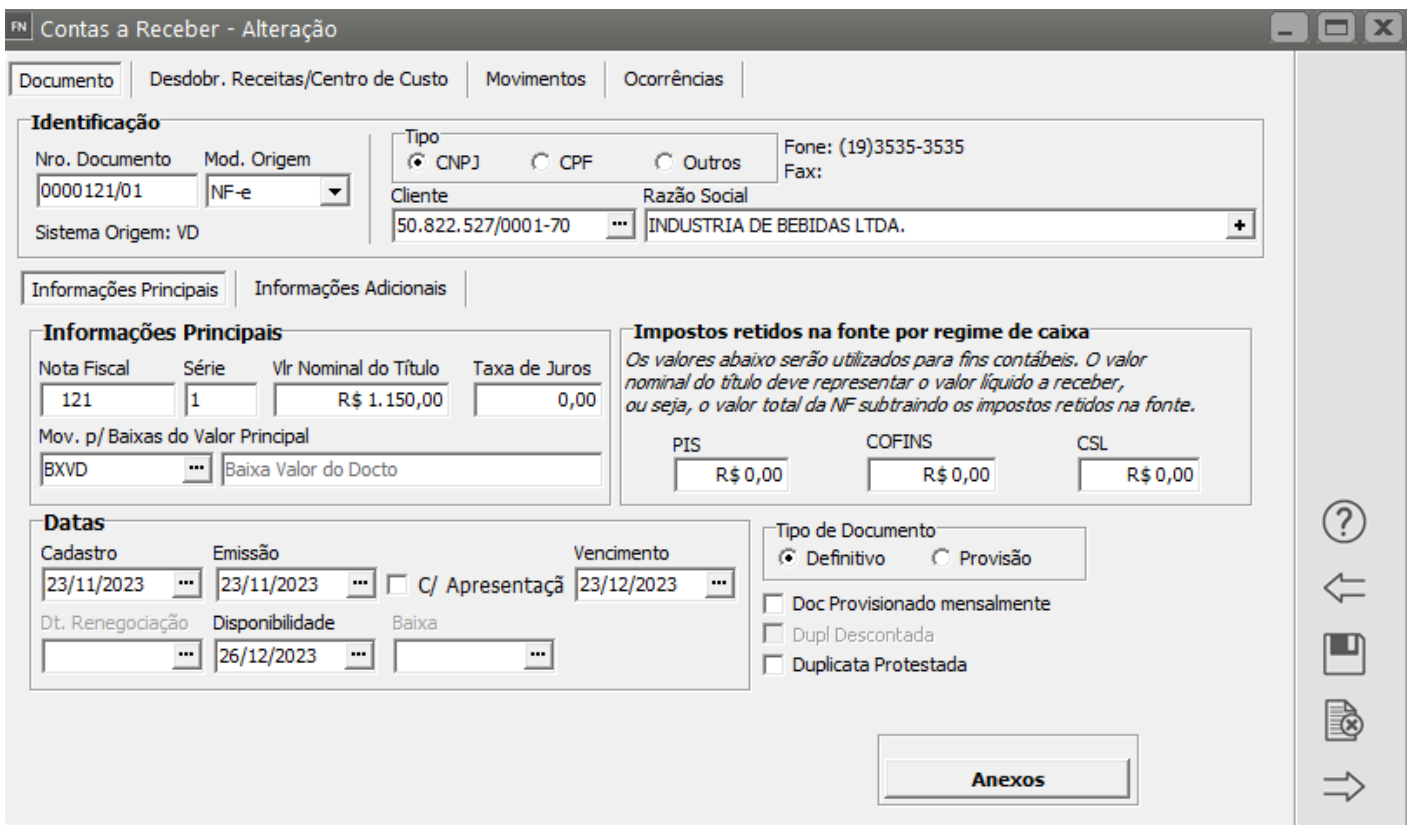

FN Contas a Receber - Alteração

Documento | Desdobr. Receitas/Centro de Custo | Movimentos | Ocorrências

Identificação

Nro. Documento: 0000121/01 | Mod. Origem: NF-e

Tipo: CNPJ CPF Outros | Fone: (19)3535-3535 | Fax:

Sistema Origem: VD | Cliente: 50.822.527/0001-70 | Razão Social: INDUSTRIA DE BEBIDAS LTDA.

Informações Principais | Informações Adicionais

Situação

Cobrança: | Bco. Portador: | Agência: | Nosso Número: | Transmissão: |

Observação: | Agente de Cobrança: |

Utilizar como complemento do campo 'Instruções' na emissão do Boleto

Vendedor

Código	Nome	Comissão	Dedução	Bx. da Comissão
...		R\$ 0,00	R\$ 0,00	...

Desconto Condicional

Vencimento	Tipo	Porcentagem	Valor
15/12/2023	<input type="radio"/> % <input checked="" type="radio"/> Valor	10,00	R\$ 115,00

Anexos

Ao ser impresso o boleto através do menu **Relatórios>Emissão de documentos>Boleto Bancário**, a mensagem será impressa no corpo do mesmo.

Identificação do Parâmetro do Banco para o SSFinanc

Configurações

Formulário (col.)

IMPORTANTE: Ao iniciar a emissão de boletos, deverá ser executado junto ao banco testes de validação do código de barras, pois qualquer informação errada parametrizada para o banco irá gerar códigos de barras inválidos.

Seleção das duplicatas

Pesquisar por: Cód. Banco Cobrança

- Reimprimir boletos já emitidos, sem gerar novo conteúdo para o campo Nosso Número.
- Ocultar títulos já impressos
- Imprimir CNPJ para o cedente

Período

Data Inicial
 ...

Data Final
 ...

Tipo
 CNPJ
 CPF
 Outros

Cliente

Razão

Duplicata	Mod. Origem	Nº Nota	Série	Cliente	Razão Social	Valor	Emissão
P88.5	OU	88	1	215.338.828-78	JOSÉ DE OLIVEIRA	R\$ 350,00	23/11/2023
0000121/01	NE	121	1	50.822.527/0001-70	INDUSTRIA DE BEBIDAS LTDA	R\$ 1.150,00	23/11/2023

Recibo do Pagador



001-9

00190.00108 23011.100007 11110.041957 3 0000115000

Local de Pagamento Pagável em qualquer Banco					Vencimento 23/12/2023
Cedente Razão Social da Empresa Emitente da NF CPF/CNPJ: 12.890.807/0001-26 1,1-Centro-RIO CLARO/SP CEP: 13500-000					Agência/Código da Cedente 0111/001111
Data do Documento 23/11/2023	No. do Documento 0000121/01	Espécie Doc. DM	Acerto N	Data do Processamento 23/11/2023	Nosso Número 0001023
Uso do Banco	Carteira 00	Espécie R\$	Quantidade	Valor	(=) Valor do documento 1.150,00
Instruções <div style="border: 2px solid red; padding: 5px; margin: 5px 0;">Instrução para o Caixa: Desconto Condicional de VALDESCADICIONA para os pagamento realizados até 15/12/2023</div>					(-) Outras Acréscimos
					(-) Desconto / Abatimento
					(-) Outras Deduções
					(+) Mora / Multa
					(=) Valor Cobrado
Sacado	INDUSTRIA DE BEBIDAS LTDA. 0 0 0-0			CPF: 50.822.527/0001-70 CENTRO	
Sacador/Avalista	Razão Social da Empresa Emitente da NF 1, 1 13500-000 RIO CLARO-SP			CNPJ/CPF: 12.890.807/0001-26 Centro	Código de Baixa

Autenticação Mecânica

Corte na linha pontilhada



001-9

00190.00108 23011.100007 11110.041957 3 0000115000

Local de Pagamento Pagável em qualquer Banco					Vencimento 23/12/2023
Cedente Razão Social da Empresa Emitente da NF CPF/CNPJ: 12.890.807/0001-26 1,1-Centro-RIO CLARO/SP CEP: 13500-000					Agência/Código da Cedente 0111/001111
Data do Documento 23/11/2023	No. do Documento 0000121/01	Espécie Doc. DM	Acerto N	Data do Processamento 23/11/2023	Nosso Número 0001023
Uso do Banco	Carteira 00	Espécie R\$	Quantidade	Valor	(=) Valor do documento 1.150,00
Instruções <div style="border: 2px solid red; padding: 5px; margin: 5px 0;">Instrução para o Caixa: Desconto Condicional de VALDESCADICIONA para os pagamento realizados até 15/12/2023</div>					(-) Outras Acréscimos
					(-) Desconto Abatimento
					(-) Outras Deduções
					(+) Mora / Multa
					(=) Valor Cobrado
Sacado	INDUSTRIA DE BEBIDAS LTDA. 0 0 0-0			CPF: 50.822.527/0001-70 CENTRO	
Sacador/Avalista	Razão Social da Empresa Emitente da NF			CNPJ/CPF: 12.890.807/0001-26	Código de Baixa

Autenticação Mecânica



FichadeCompensação

Veja também os Itens:

- [Alteração no Cálculo do fator de Vencimento do Código de Barras do Boleto Bancário](#)
- [Emitindo Boleto Bancário](#)
- [Impressão do Boleto Bancário](#)

- [Configurando o Boleto Bancário](#)
 - [Desconto Condicional a ser impresso no Boleto Bancário](#)
 - [Emissão do Boleto Bancário através do Cadastro da NFe \(Nota Fiscal Eletrônica\)](#)
 - [Envio do XML/DANFe/Boleto Bancário para o Destinatário da NFe](#)
 - [Solicitação de Senha ao visualizar FORA DO SISTEMA, o Boleto Bancário gerado através do Sistema NE ou Vendas](#)
 - [Parametrizando a Empresa - Duplicatas/Boletos](#)
-

Revision #13

Created 7 July 2023 10:24:21 by ProjetosD

Updated 4 December 2025 19:26:58 by ProjetosD