

De acordo com o DTD ou o esquema, o conteúdo do elemento “ICMSSN101” está incompleto. Esperado:
vCredICMSSN

Erro ao validar Schema do XML:

De acordo com o DTD ou o esquema, o conteúdo do elemento “ICMSSN101” está incompleto.
Esperado: vCredICMSSN

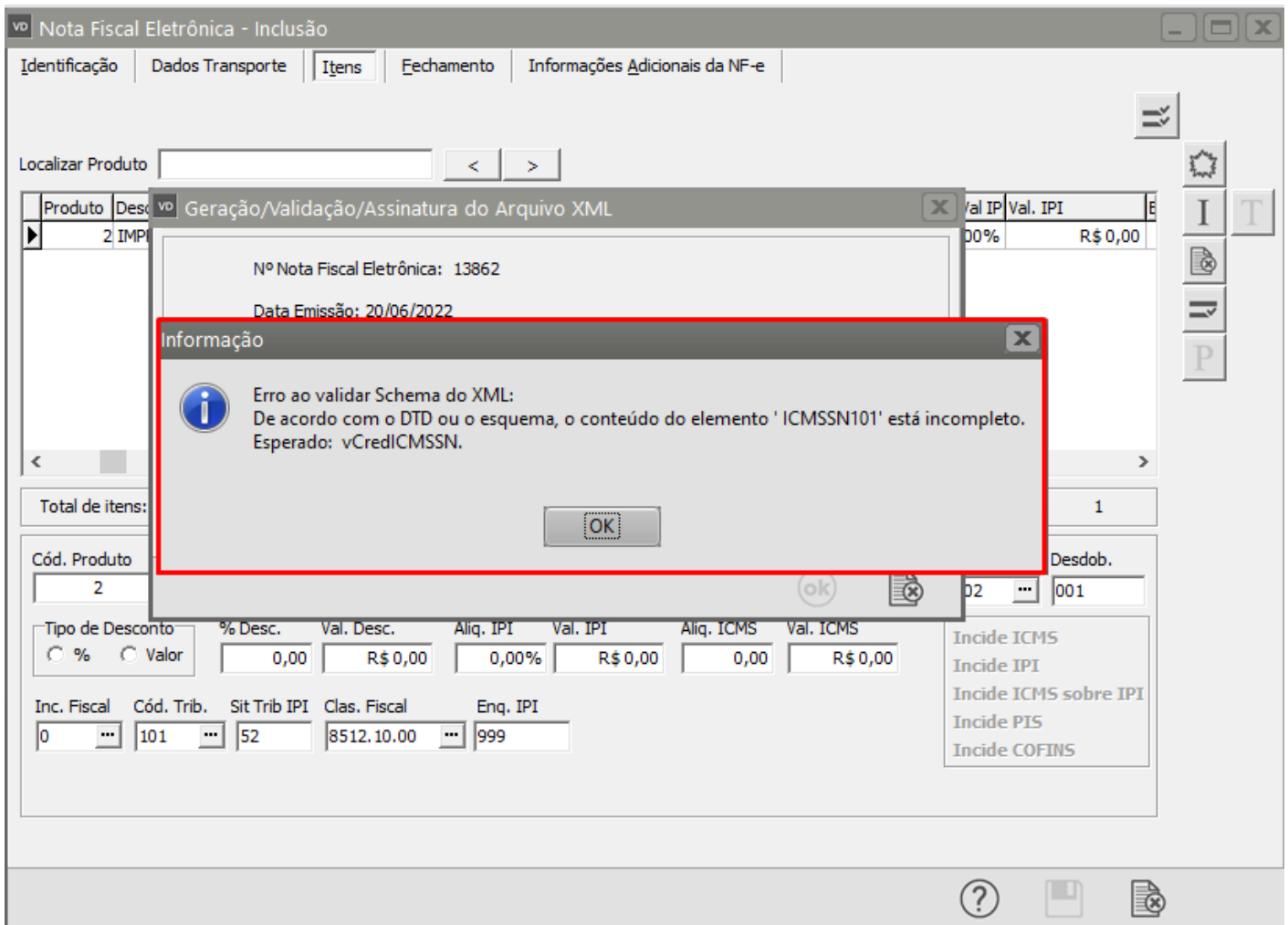

Essa rejeição irá ocorrer quando alguma informação genérica do XML não foi preenchida corretamente. Existe um conjunto de regras básicas para o preenchimento dos campos da NF-e que devem ser compreendidos, portanto conhecer a estrutura básica da NF-e e os campos existentes vai ajudar a identificar essas falhas e sanar os erros de preenchimento das tags. Estudar o leiaute da NF-e é um requisito essencial!

Ação Sugerida:

Verifique se a alíquota do Simples Nacional está cadastrada e se nas observações da nota está calculando o crédito do Simples. Caso não for gerar o crédito do simples, alterar o Cód. Tributação do ICMS do produto na Nota Fiscal.

Correção:

Acessar o menu Movimentação>Nota Fiscal Eletrônica>Manutenção, pesquisar pelo número da NF-e e clicar na aba Avança, edite a NF-e.

Verifique a aba Itens, se o CFOP utilizado na NF-e incide ou não ICMS, isso poderá ser verificado no final da página

Se o CFOP utilizado não tem incidência de ICMS não poderá ser utilizado um Código de Tributação que tenha permissão de crédito de ICMS.

Localizar Produto < >

Produto	Descrição	Unid	Quant.	Vi. Unitário	Total	Tipo Desc.	% Descont	Valor Desc	Aliq/Val IP	Val. IPI
2	IMPRESSORA	UN	1,0000	R\$1000,00	R\$ 1.000,00		0,00	R\$ 0,00	0,00%	R\$ 0,00

Confirmação

Na edição da Nota Fiscal Eletrônica é necessário gerar novamente o arquivo XML. Deseja gerar o arquivo XML para transmissão?

Cód. Produto	Descrição	Quant.	Vi. Unit.	Vi. Total	Cód. Fiscal	Desdob.
2	IMPRESSORA	1,0000	R\$1000,00	R\$ 1.000,00	5.102	001

Tipo de Desconto	% Desc.	Val. Desc.	Aliq. IPI	Val. IPI	Aliq. ICMS	Val. ICMS
<input type="radio"/> % <input type="radio"/> Valor	0,00	R\$ 0,00	0,00%	R\$ 0,00	0,00	R\$ 0,00

Inc. Fiscal	Cód. Trib.	Sit Trib IPI	Clas. Fiscal	Enq. IPI
0	102	52	8512.10.00	

Incide ICMS
Incide IPI
Incide ICMS sobre IPI
Incide PIS
Incide COFINS

Nota Fiscal Eletrônica - Alteração

Identificação | Dados Transporte | **Itens** | Fechamento | Informações Adicionais da NF-e

Localizar Produto < >

Produto	Descrição	Unid	Quant.	vl. Unitário	Total	Tipo Desc.	% Descont	Valor Desc	Aliq/Val IP	Val. IPI
2	IMPRESSORA	UN	1,0000	R\$1000,00	R\$ 1.000,00		0,00	R\$ 0,00	0,00%	R\$ 0,00

Gerção/Validação/Assinatura do Arquivo XML

Nº Nota Fiscal Eletrônica: 13862

Data Emissão: 20/06/2022

Informe a data de saída da NF-e: ...

Informe a hora de saída da NF-e:

Considera descrição das características após a descr. produtos

ok

Total de itens: 1

Cód. Produto Desdob.

Tipo de Desconto
 % Valor

Inc. Fiscal ... Cód. Trib. ... Sit Trib IPI Clas. Fiscal ... Enq. IPI

Incide ICMS sobre IPI
 Incide PIS
 Incide COFINS

?

Se as informações estiverem coerentes e corretamente cadastradas a NF-e será assinada e validada com sucesso.

Nota Fiscal Eletrônica - Alteração

Identificação | Dados Transporte | **Itens** | Echamento | Informações Adicionais da NF-e

Localizar Produto < >

Produto	Descrição	Unid	Quant.	Vl. Unitário	Total	Tipo Desc.	% Descont.	Valor Desc	Aliq/Val IP	Val. IPI
2	IMPRESSORA	UN	1,0000	R\$1000,00	R\$ 1.000,00		0,00	R\$ 0,00	0,00%	R\$ 0,00

Gerção/Validação/Assinatura do Arquivo XML

Nº Nota Fiscal Eletrônica: 13862

Data Em

Informe saída da

20/06/2

Con

Informação

 NF-e assinada e validada com sucesso.

OK

Total de itens: 1

Cód. Produto Des

Tipo de Desconto

% Valor

Desdob.

MS

I

Incide ICMS sobre IPI

Incide PIS

Incide COFINS

Inc. Fiscal Cód. Trib. Sit Trib IPI Clas. Fiscal Enq. IPI

? ← 📁 📄 →

Revision #5

Created 18 May 2022 17:04:05 by ProjetosD

Updated 23 November 2022 11:35:05 by Aline Marcolino