

Copiar Preço de Produto de um Cliente para Outro

https://www.youtube.com/embed/5kF_FM-uykY

1 - Será necessário que no menu [Manutenção>Empresas>Parâmetros Adicionais da Empresa - aba Considerações Gerais \(Parte1\)](#) - Campo tabela de Preços, esteja definido que utiliza Tabela de Preços **Por Produto/Clientes**

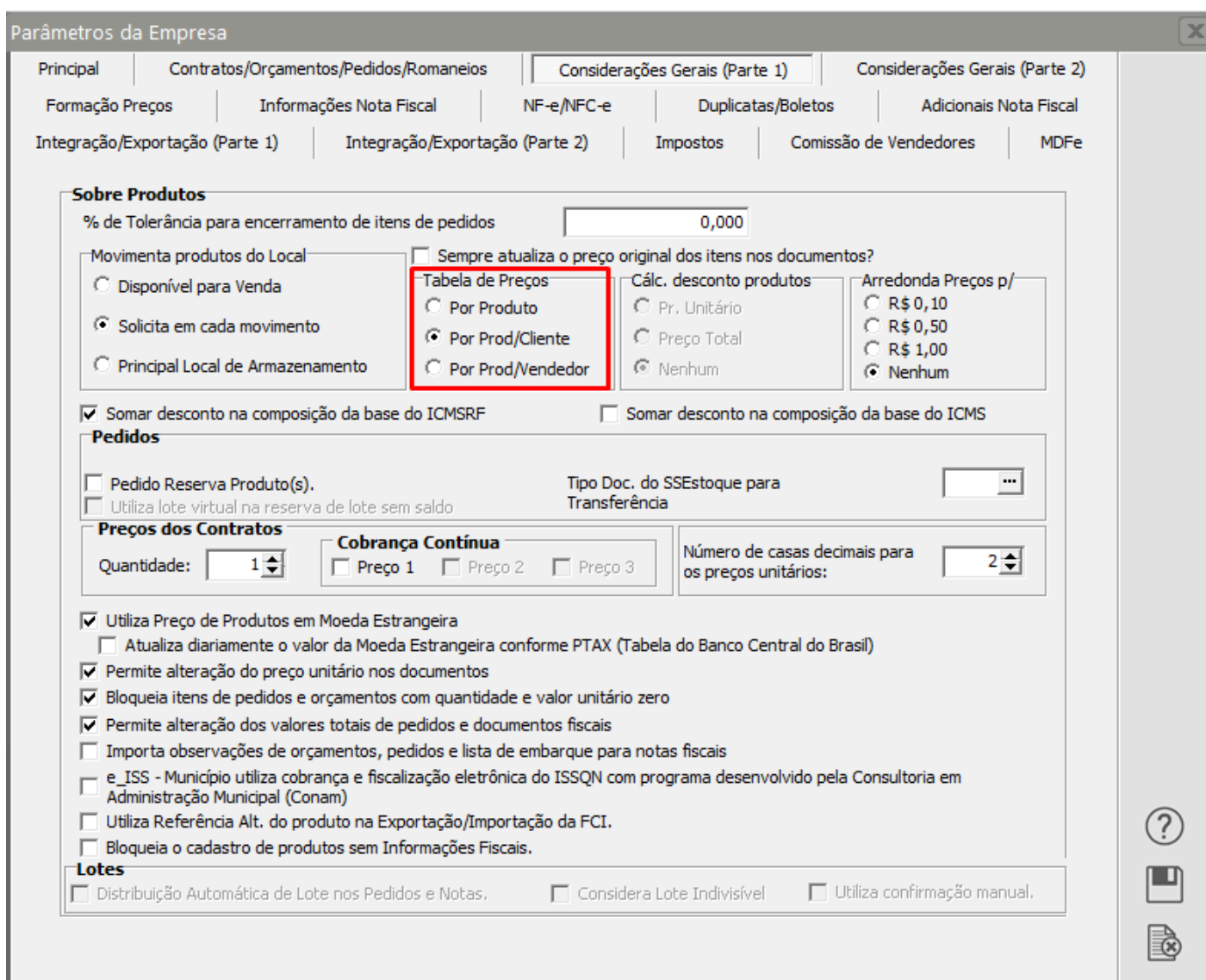

Parâmetros da Empresa

Principal | Contratos/Orçamentos/Pedidos/Romaneios | **Considerações Gerais (Parte 1)** | Considerações Gerais (Parte 2)

Formação Preços | Informações Nota Fiscal | NF-e/NFC-e | Duplicatas/Boletos | Adicionais Nota Fiscal

Integração/Exportação (Parte 1) | Integração/Exportação (Parte 2) | Impostos | Comissão de Vendedores | MDFe

Sobre Produtos

% de Tolerância para encerramento de itens de pedidos: 0,000

Movimenta produtos do Local

Disponível para Venda

Solicita em cada movimento

Principal Local de Armazenamento

Sempre atualiza o preço original dos itens nos documentos?

Tabela de Preços

Por Produto

Por Prod/Cliente

Por Prod/Vendedor

Cálc. desconto produtos

Pr. Unitário

Preço Total

Nenhum

Arredonda Preços p/

R\$ 0,10

R\$ 0,50

R\$ 1,00

Nenhum

Somar desconto na composição da base do ICMSRF

Somar desconto na composição da base do ICMS

Pedidos

Pedido Reserva Produto(s).

Utiliza lote virtual na reserva de lote sem saldo

Tipo Doc. do SSEstoque para Transferência: [...]

Preços dos Contratos

Quantidade: 1

Cobrança Contínua

Preço 1 Preço 2 Preço 3

Número de casas decimais para os preços unitários: 2

Utiliza Preço de Produtos em Moeda Estrangeira

Atualiza diariamente o valor da Moeda Estrangeira conforme PTAX (Tabela do Banco Central do Brasil)

Permite alteração do preço unitário nos documentos

Bloqueia itens de pedidos e orçamentos com quantidade e valor unitário zero

Permite alteração dos valores totais de pedidos e documentos fiscais

Importa observações de orçamentos, pedidos e lista de embarque para notas fiscais

e_ISS - Município utiliza cobrança e fiscalização eletrônica do ISSQN com programa desenvolvido pela Consultoria em Administração Municipal (Conam)

Utiliza Referência Alt. do produto na Exportação/Importação da FCI.

Bloqueia o cadastro de produtos sem Informações Fiscais.

Lotes

Distribuição Automática de Lote nos Pedidos e Notas.

Considera Lote Indivisível

Utiliza confirmação manual.

2 - No menu **Manutenção>Produtos>Produtos/Clientes e Preços por Cliente**, será necessário também que a empresa tenha cadastrado preço de produtos por [cliente](#)

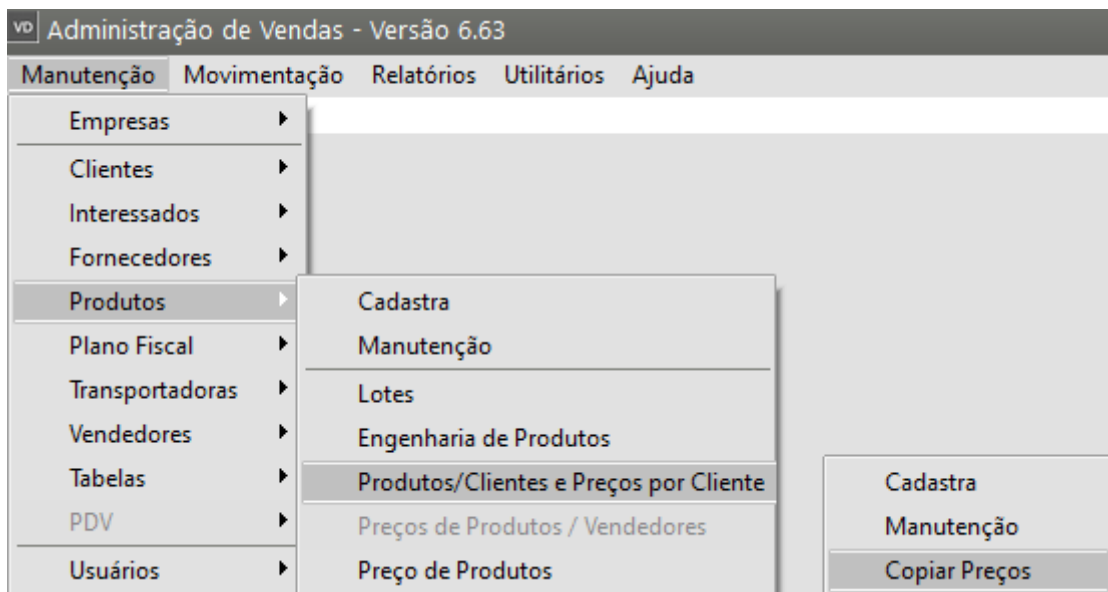

3) Desta forma, o Sistema habilitará o menu **Manutenção>Produtos>Produtos>Clientes e Preços por Cliente/Copiar Preços** possibilitando que você consiga copiar o preço do produto praticado para um [cliente](#) para um outro [cliente](#)

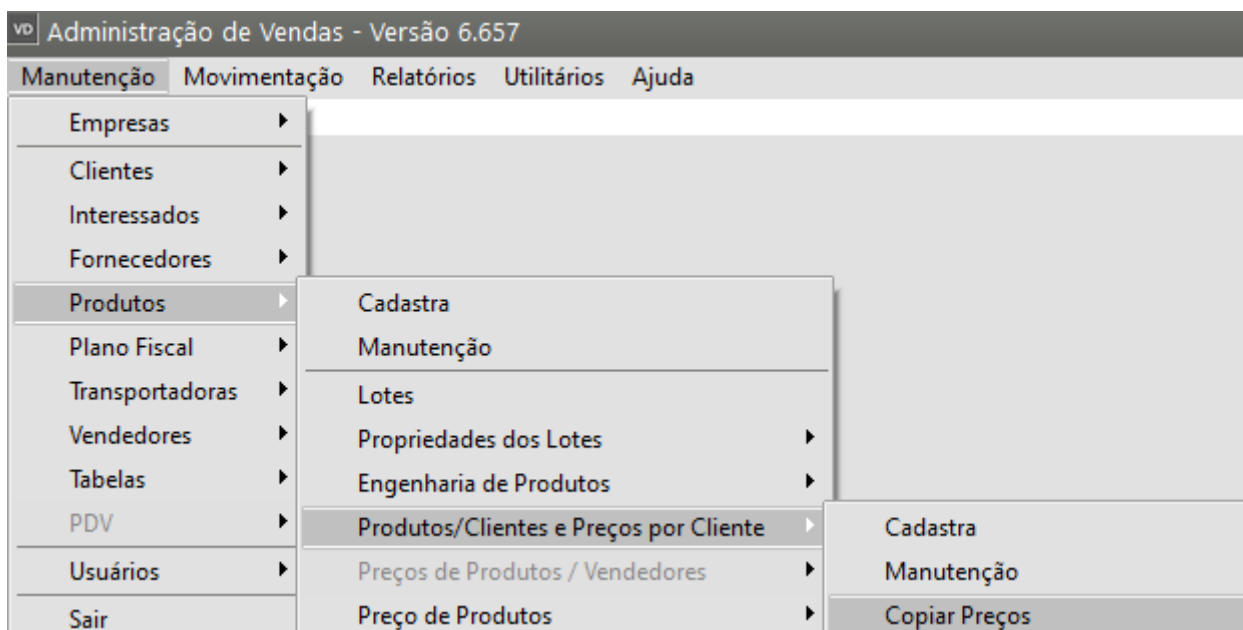

Produtos / Clientes - Copiar Preços

Cliente Origem

Tipo

CPF

CNPJ

Outros

Número

Nome

Cliente Destino

Tipo

CPF

CNPJ

Outros

Número

Nome

Marcar Todos

Desmarcar Todos

?

4 - Ao acessar o menu, o usuário deverá definir qual é o [cliente](#) que já possui os preços de produtos cadastrados e serão listados todos os produtos que possuem preços para esse [cliente](#), defina em seguida o [cliente](#) para o qual será copiado o preço do produto

Produtos / Clientes - Copiar Preços

Cliente Origem

Tipo
 CPF
 CNPJ
 Outros

Número
11.111.111/1111-11 ...

Nome
EMPRESA MODEL 2 - INDÚSTRIA

Cliente Destino

Tipo
 CPF
 CNPJ
 Outros

Número
06.048.238/0001-73 ...

Nome
Cliente

M	Código	Preço	Descrição
<input checked="" type="checkbox"/>	2	1.000,00	fabricado

▶

Marcar Todos Desmarcar Todos

📄
🗑️

5 - No centro da tela, de **duplo clique** nos produtos que terão os preços copiados para o outro [cliente](#) ou clique para Marcar Todos os Produtos

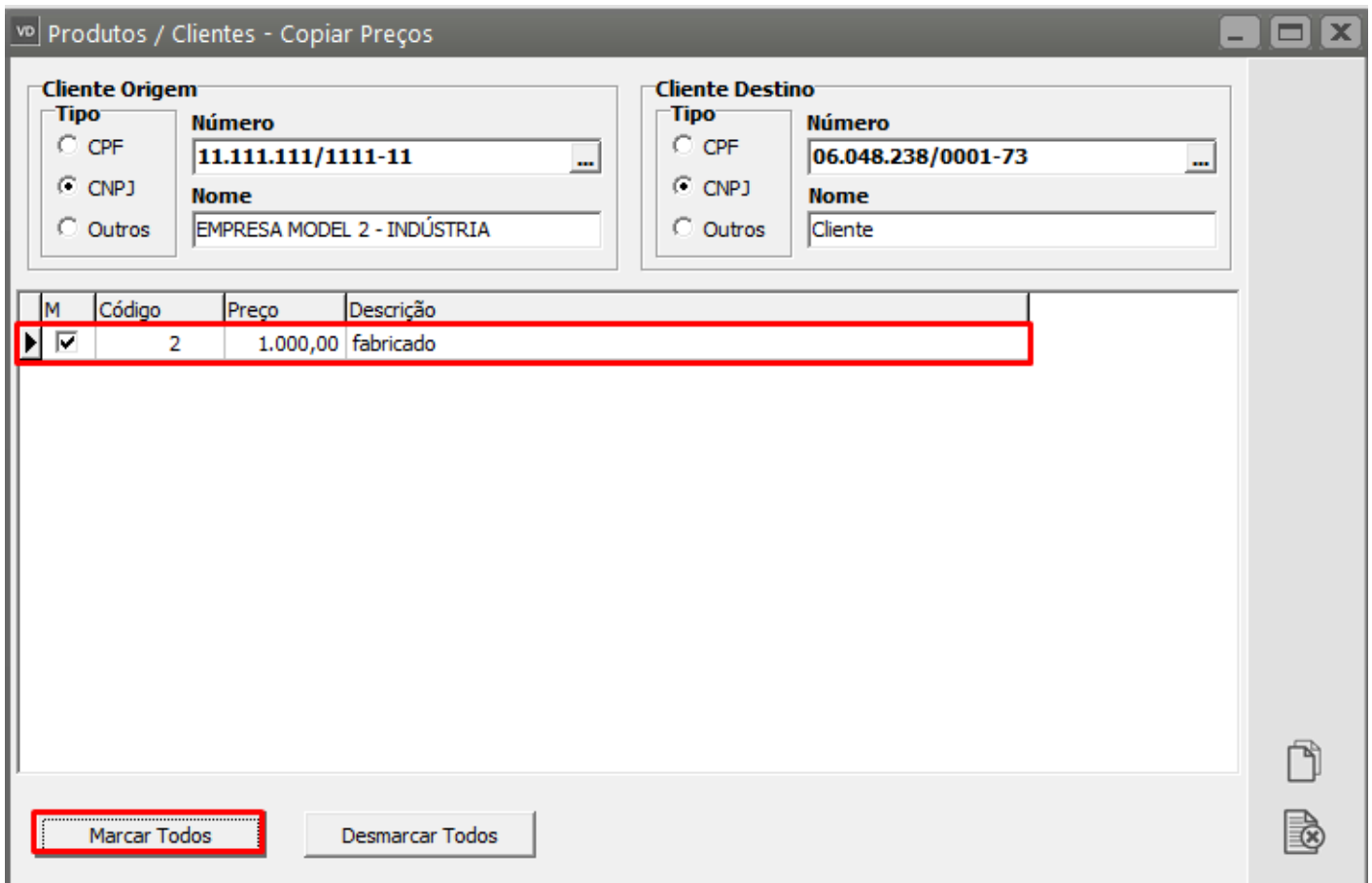

6 - Na lateral direita da tela clique no botão “Copiar Seleccionados”

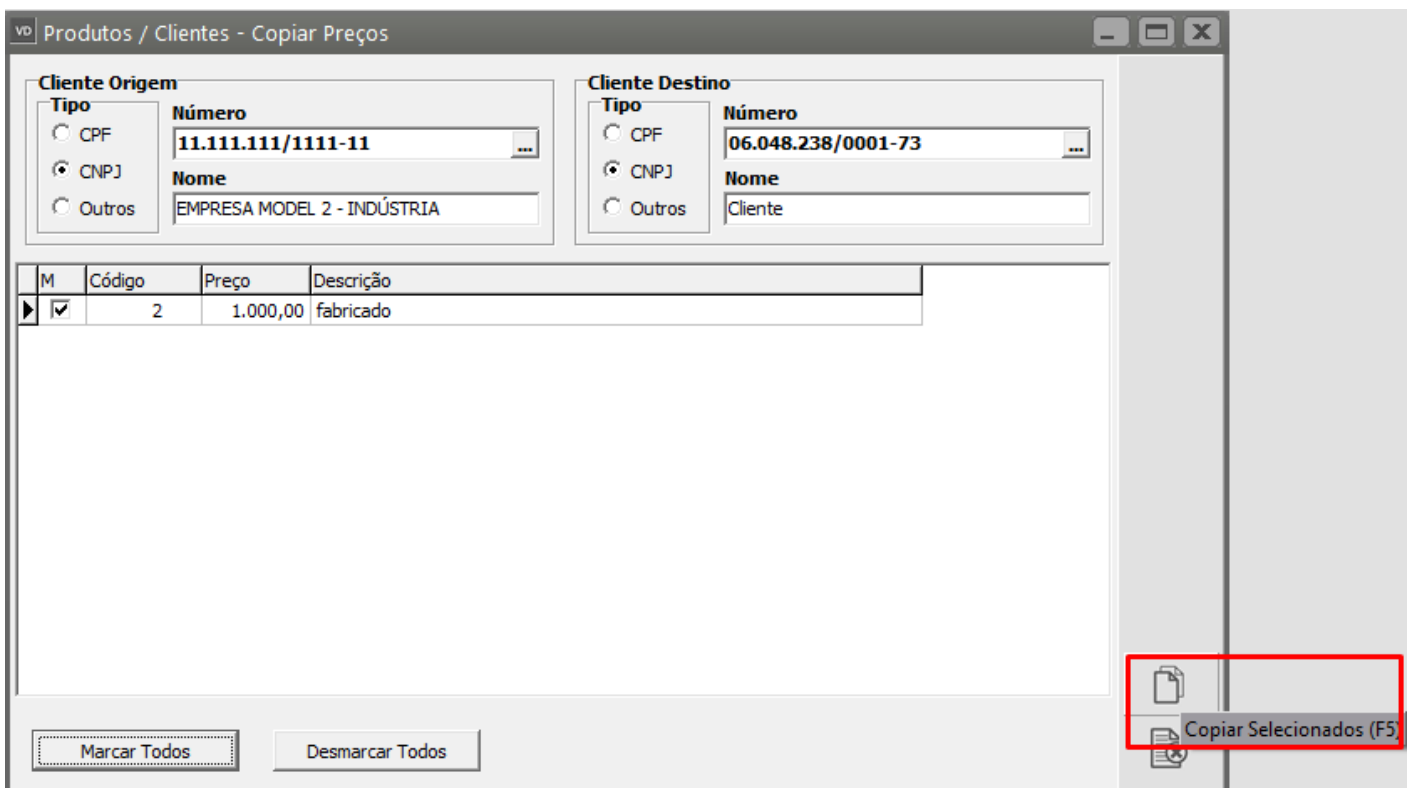

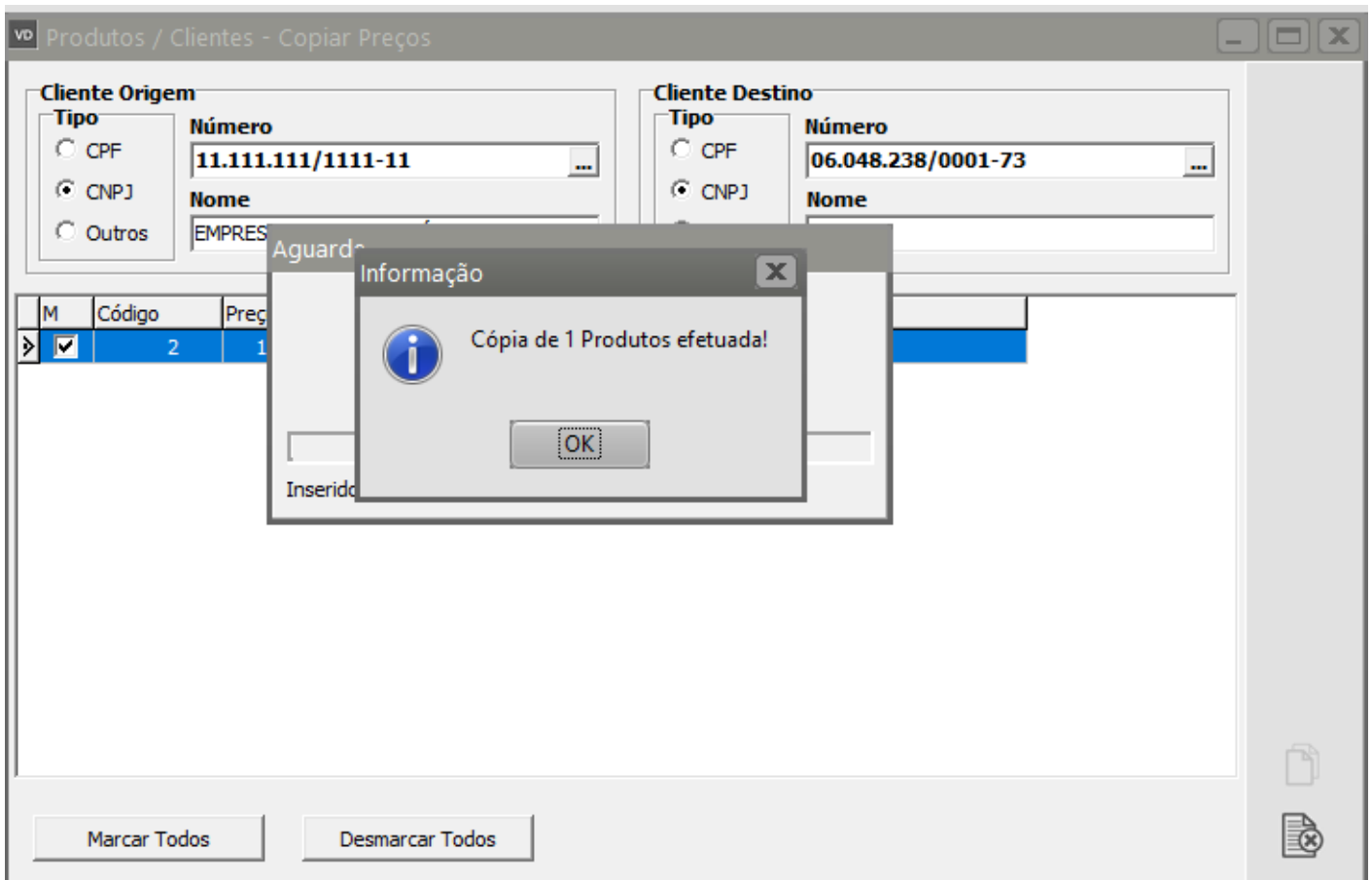

7 - Em seguida, se você acessar novamente o menu **Manutenção>Produtos>Produtos-Clientes e Preços por Cliente>Manutenção**

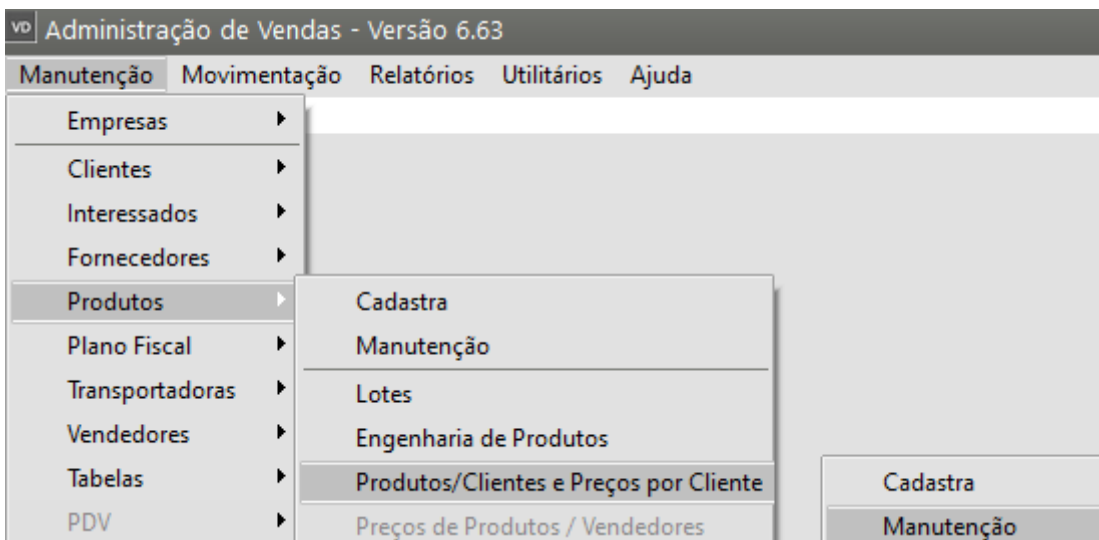

Irà verificar que o Preço do produto foi **copiado** corretamente

Cliente	Razão Social	Código do Produto	Descrição	Preço	Código no Cliente
06.048.238/0001-73	Cliente	2	fabricado	R\$1000,00	
11.111.111/1111-11	EMPRESA MODEL 2 - INDÚSTRIA	2	fabricado	R\$1000,00	

• **Veja também os Itens:**

- [Definindo Preço dos Produtos](#)
- [Atribuindo Direito para Preços](#)
- [Atualizando Preços](#)
- [Emitindo Relatórios de Lista de Preço](#)
- [Atualizando Preços de Produtos por Vendedores](#)
- [Cadastrando Preços de Produtos por Vendedores](#)
- [Atualizando Preço de Produtos por Cliente](#)
- [Parametrizando a Empresa - Formação de Preços](#)
- [Copiar Preço de Produto de um Cliente para Outro](#)
- [Tecla de Atalho para Formação Automática de Preço](#)
- [Preços de Produtos em Moeda Estrangeira](#)
- [Preço de Venda com Acréscimo de Acordo com a Condição de Pagamento](#)
- [Inclusão do ICMS do Documento na Formação Automática de Preço](#)
- [Cálculo do Preço Unitário do Produto considerando a Taxa de Conversão da Unidade de Medida](#)
- [Função de copiar produtos/clientes e preços por cliente](#)

Revision #12

Created 7 July 2023 10:23:41 by ProjetosD

Updated 4 December 2025 19:26:56 by ProjetosD