

# Consulta o Arquivo Morto - Recibos

<https://www.youtube.com/embed/ygblvvKC0do>

Se você realizou transferências de informações de determinado período para o [Arquivo Morto](#), conseguirá realizar consultas sobre essas informações.

## **Recibos**

Para consultar os **Recibos** enviados para o [Arquivo Morto](#), acesse o menu **Utilitários>Arquivo Morto>[Recibos](#)**

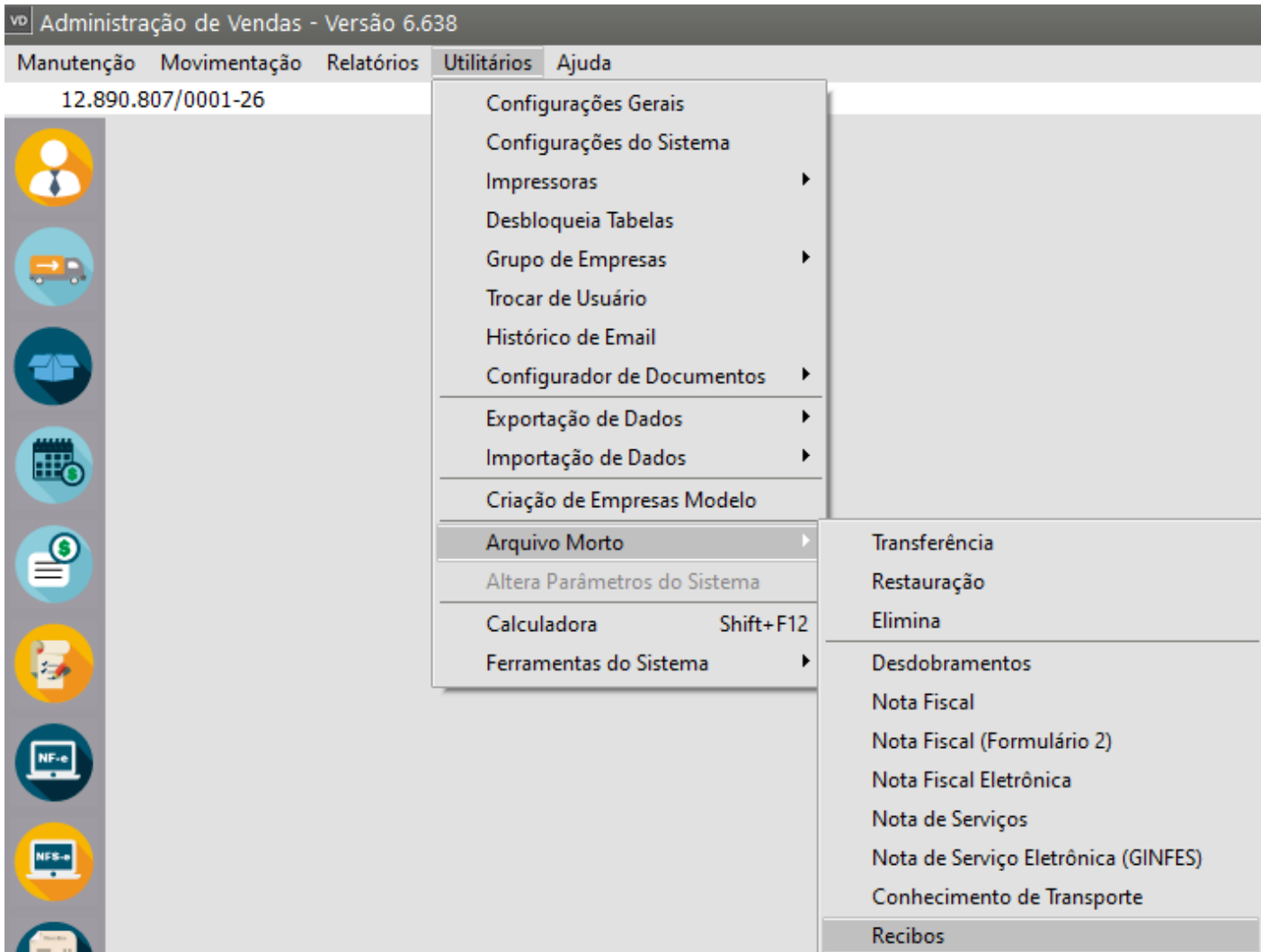

Se a consulta for de uma situação específica faça a pesquisa da mesma na tela que foi apresentada pelo Sistema e em seguida clique no botão Avança

vd Recibos

**Seleção**

**Informações**

**Número Recibo**  
Inicial Final

**Número Lancto**  
Inicial Final

**Ordem de Serviço**  
Tipo OS Inicial Final

**Data Emissão**  
Inicial Final

**Data Saída**  
Inicial Final

Destinatário  
 Cliente  
 Fornec.

Tipo  
 CNPJ  
 CPF  
 Outros

Número  
 Razão Social

**Produto**  
Cód. Produto  
Descrição

**Outros**  
Cód. Vendedor Nome  
Pedido do Cliente Pedido Interno Série Cód. Fiscal Desdob.  
Numero do Pedido

⇒ ⊗

As informações serão apresentadas para que você consiga realizar a consulta necessária

vd Recibos

⏪ ⏩ 🔍 🖨️ ? 📄 ✕ ⊗

▶ Lançamento	Num. Recibo	Série	Fatura	Cliente	Nome Fantasia do Cliente	Fornecedor	Vendedor	Emissão
1	1	1		50.822.527/0001-70				01/12/2023

**Num. Nota:** OS, Vinculadas Pedidos Vinculados  
 Vendedor: -  
 Condição de Pagamento: -  
 Transportadora: -

⏪ ⊗

Clicando no botão para **Visualizar**, o Recibo será aberto para sua consulta

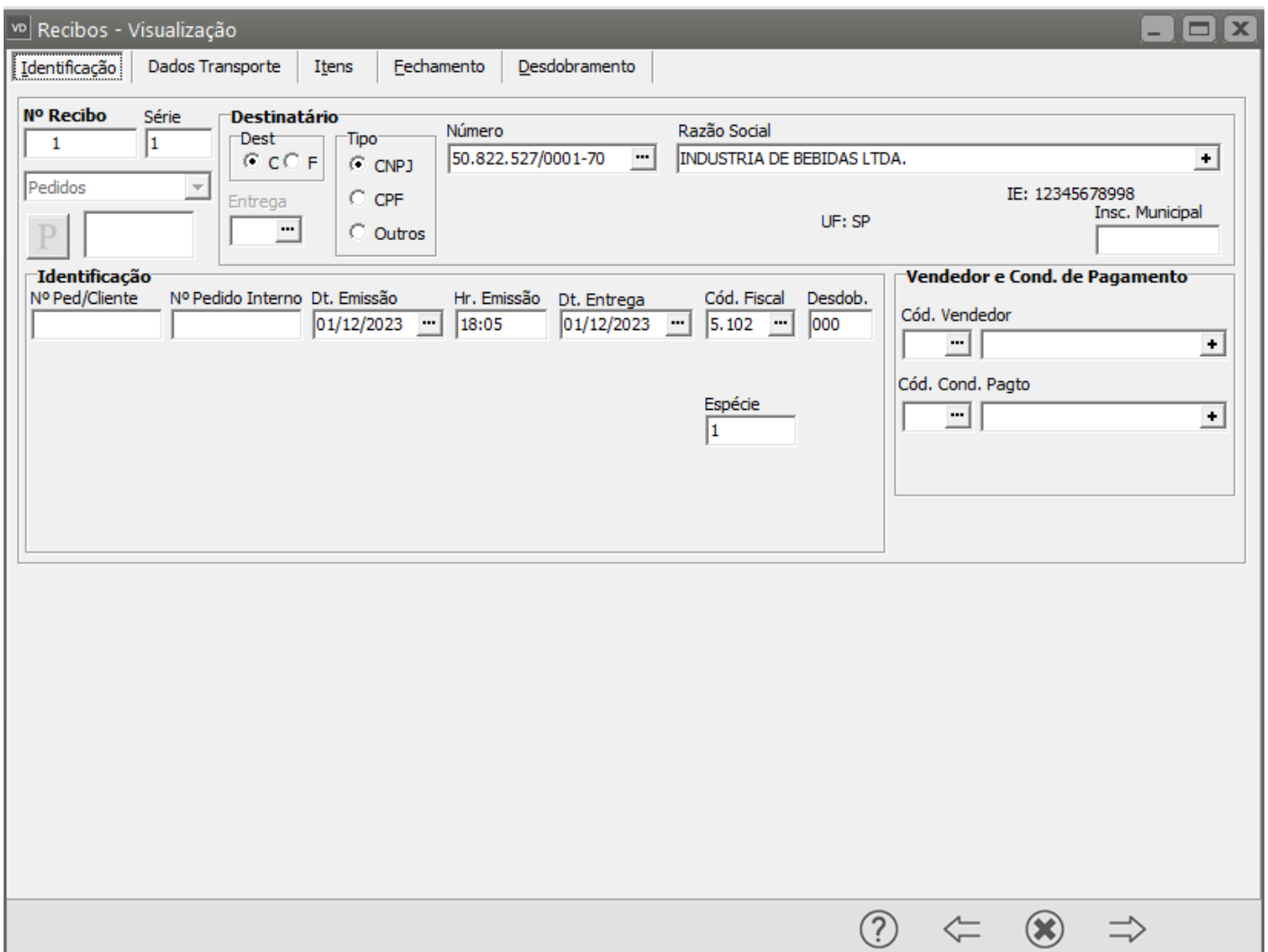
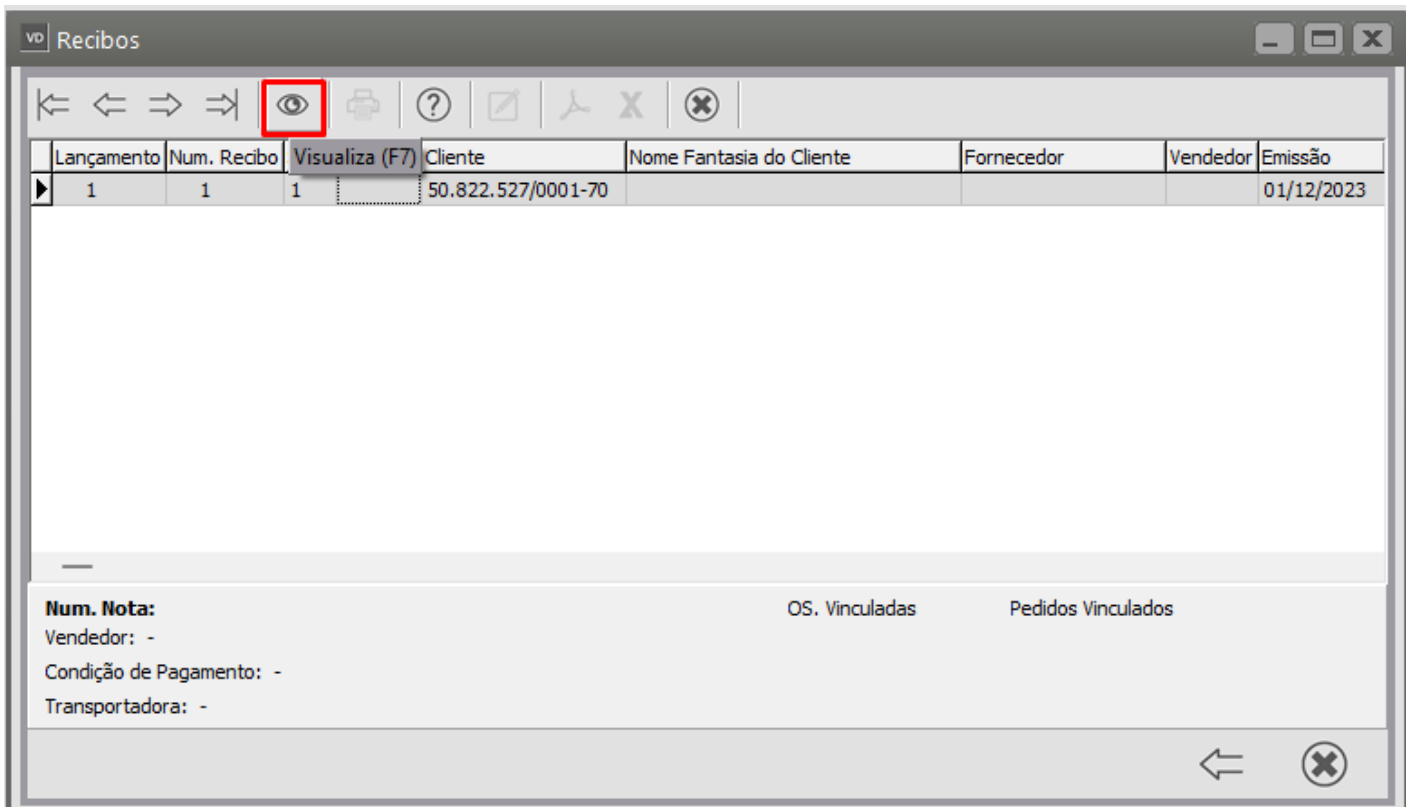

Veja também os Itens:

- [Utilizando o Arquivo Morto](#)
- [Consulta o Arquivo Morto - Conhecimento de Transporte](#)
- [Consulta o Arquivo Morto - Desdobramentos](#)
- [Arquivo Morto - Eliminação](#)
- [Consulta o Arquivo Morto - Lista de Embarque](#)
- [Consulta o Arquivo Morto - Nota Fiscal](#)
- [Consulta o Arquivo Morto - Nota Fiscal \(Formulário 2\)](#)
- [Consulta o Arquivo Morto - Nota Fiscal Eletrônica](#)
- [Consulta o Arquivo Morto - Nota de Serviço Eletrônica \(GINFES\)](#)
- [Consulta o Arquivo Morto - Nota de Serviço](#)
- [Consulta o Arquivo Morto - Orçamentos](#)
- [Consulta o Arquivo Morto - PDV \(Cupom Fiscal\)](#)
- [Consulta o Arquivo Morto - PDV \(Fechamento de Vendas\)](#)
- [Consulta o Arquivo Morto - PDV \(Redução Z\)](#)
- [Consulta o Arquivo Morto - Pedidos](#)
- [Consulta o Arquivo Morto - Recibos](#)
- [Restauração do Arquivo Morto](#)
- [Transferência para o Arquivo Morto](#)

---

Revision #13

Created 10 November 2023 18:37:21 by ProjetosD

Updated 4 December 2025 19:26:59 by ProjetosD