

Caracteres especiais

Caracteres especiais

Essa rejeição irá ocorrer quando alguma informação genérica do XML não foi preenchida corretamente. Existe um conjunto de regras básicas para o preenchimento dos campos da NF-e que devem ser compreendidos, portanto conhecer a estrutura básica da NF-e e os campos existentes vai ajudar a identificar essas falhas e sanar os erros de preenchimento das tags. Estudar o leiaute da NF-e é um requisito essencial!

```
<emit>
  <CNPJ>(
  <xNome>      &amp;      </xNome>
  <xFant>.    &amp; .    </xFant>
  <enderEmit>
    <xLgr>AVENIDA DÜQUE DE CAXIAS</xLgr>
```

Ação Sugerida:

Verificação e remoção da existência de Caracteres Especiais, espaços duplicados, espaço no início ou final de linha

Correção:

Faça a conferência do cadastro da Empresa emitente, Produto e Cliente para verificar se existem caracteres especiais cadastrados, em caso afirmativo corrija a informação, excluindo esses espaços e caracteres.

Acesse Movimentação>Nota Fiscal Eletrônica>Manutenção, pesquise pela NF-e e clique na seta Avança, edite a Nota e Salve.

O Sistema irá questionar se você deseja gerar um novo XML para Transmissão, clique em SIM.

Nota Fiscal Eletrônica - Alteração

Identificação | Dados Transporte | Itens | Fechamento | Informações para o SSfiscal | Informações Adicionais da NF-e

Nº da Nota 13858 **Série** 1

Destinatário

Dest: C C F Tipo: CNPJ CPF Outros

CNPJ: 00.000.000/0000-00 Razão Social: CLIENTE

End.: RUA 15 UF: SP IE: 123456789

Cidade: RIO CLARO Insc. Municipal

Entrega: 01

Consumidor Final Não **Comprador Presente no Estabelecimento** Não se aplica

Intermediador

Indicador de Intermediador/Marketplace: Operação sem intermediador (em site ou plataforma própria) CNPJ: . . / -

Indicador do Cadastro no Intermediador

Confirmação

Na edição da Nota Fiscal Eletrônica é necessário gerar novamente o arquivo XML. Deseja gerar o arquivo XML para transmissão?

Sim Não

?

Serão apresentadas as informações do XML gerado, clique em OK.

Nota Fiscal Eletrônica - Alteração

Identificação | Dados Transporte | Itens | Fechamento | Informações para o SSfiscal | Informações Adicionais da NF-e

Nº da Nota 13858 **Série** 1

Destinatário
Dest: C F F
Tipo: CNPJ CPF Outros
CNPJ: 00.000.000/0000-00
Razão Social: CLIENTE
End.: RUA 15
Cidade: RIO CLARO
UF: SP
IE: 123456789
Insc. Municipal

Identificação
Nº Ped/Cliente Nº Ped
 NF-e de Ajuste
 NF Complementar
 Venda para Entrega

Consumidor Final Não

Intermediador
Indicador de Intermediador/Marketplace: Operação sem intermediador (em site ou plataforma própria)
CNPJ: . / -
Indicador do Cadastro no Intermediador

Geração/Validação/Assinatura do Arquivo XML

Nº Nota Fiscal Eletrônica: 13858
Data Emissão: 14/06/2022
Informe a data de saída da NF-e: 14/06/2022
Informe a hora de saída da NF-e: 13:20:02
 Considera descrição das características após a descr. produtos

ok

Se a NF-e estiver corretamente cadastrada, será assinada e validada com sucesso.

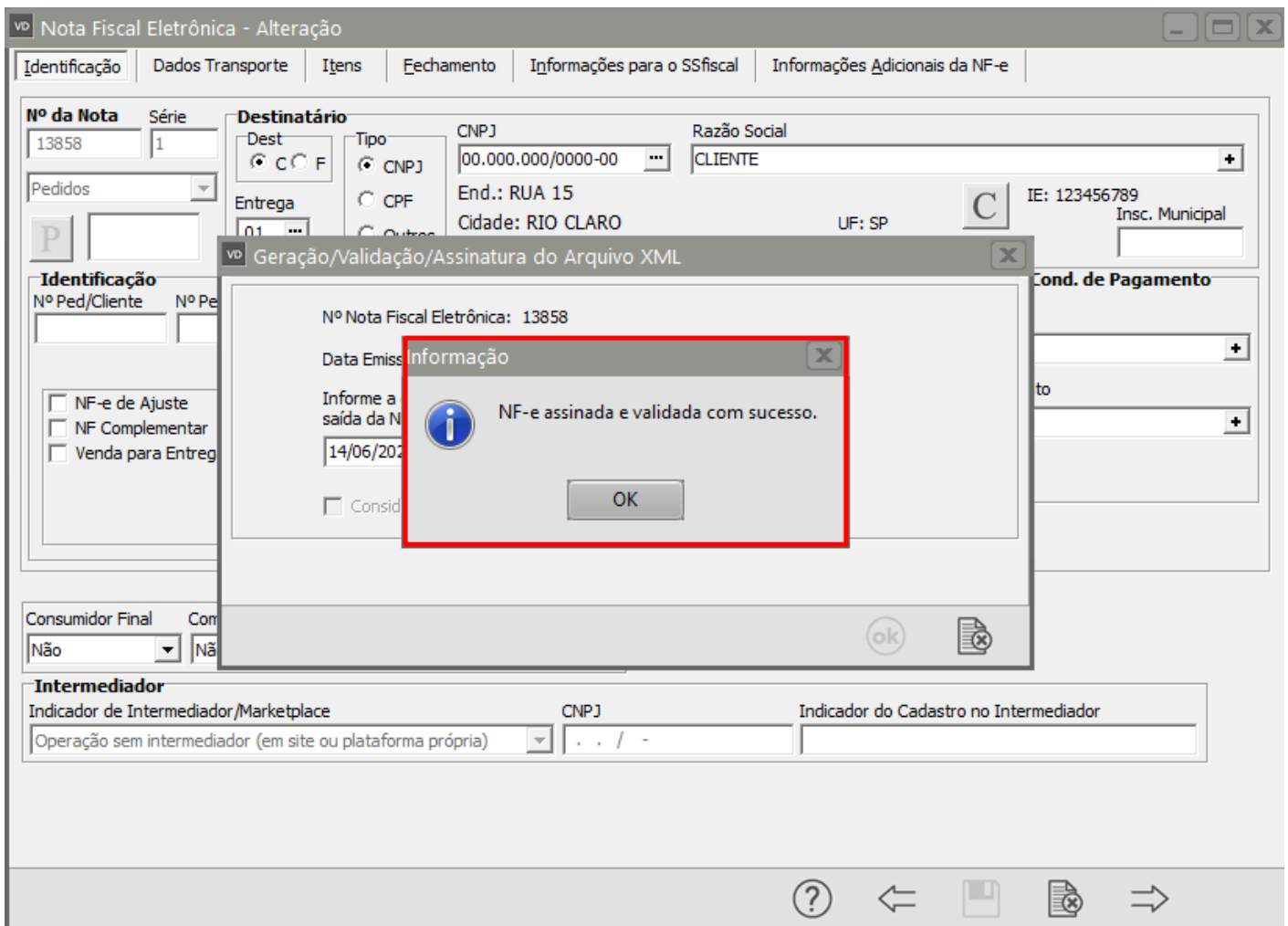

Revision #5

Created 6 June 2022 17:08:47 by ProjetosD

Updated 23 November 2022 11:35:05 by ProjetosD