

# Cadastro de Regiões dos Clientes

<https://www.youtube.com/embed/5yQp719Xo9k>

Para Cadastrar **Regiões** e criar uma subdivisão em seus **Clientes**, acesse o menu **Manutenção>Tabelas>Cidades>Regiões**

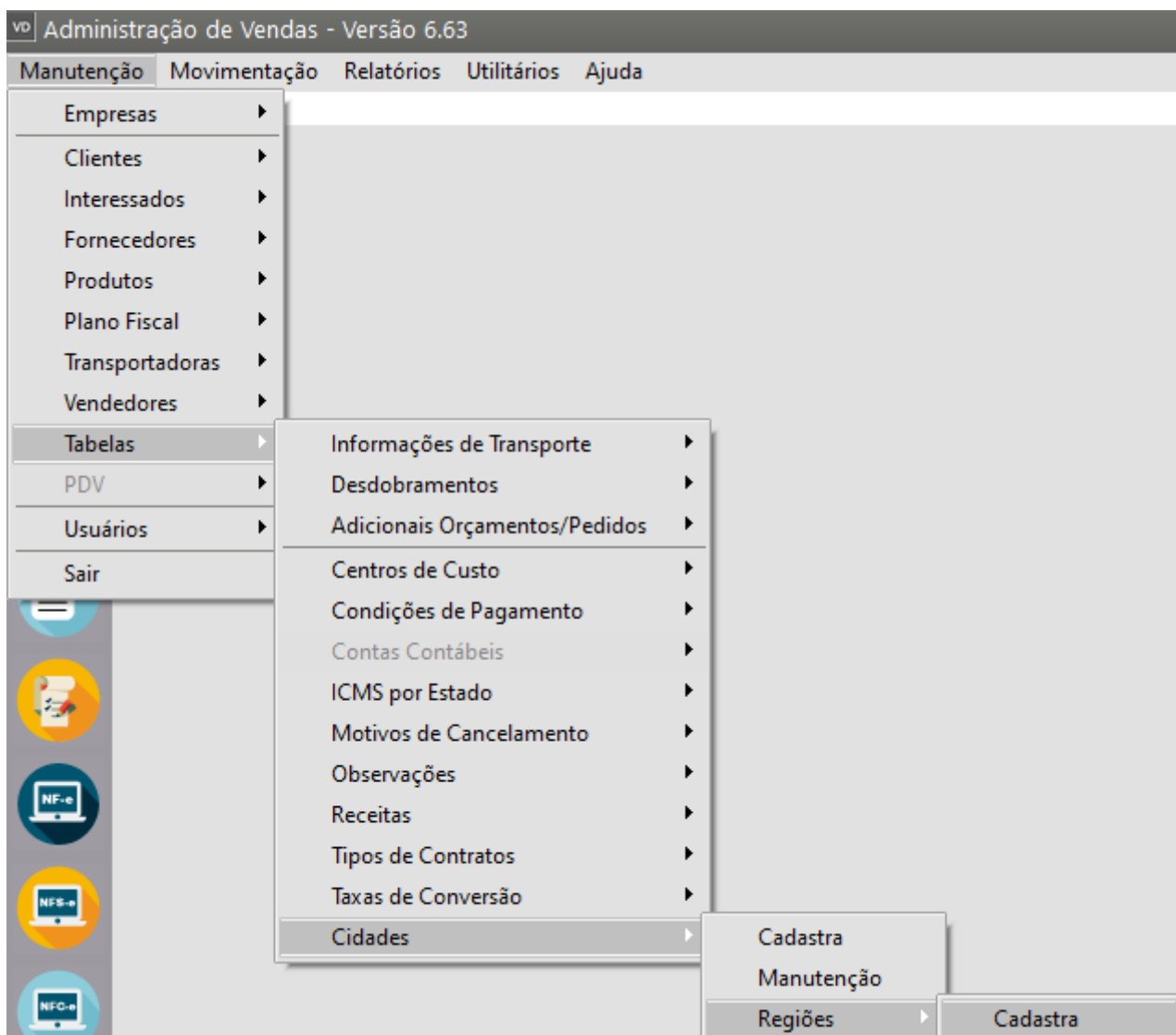

O Sistema irá apresentar a tela do **Cadastro das Regiões**

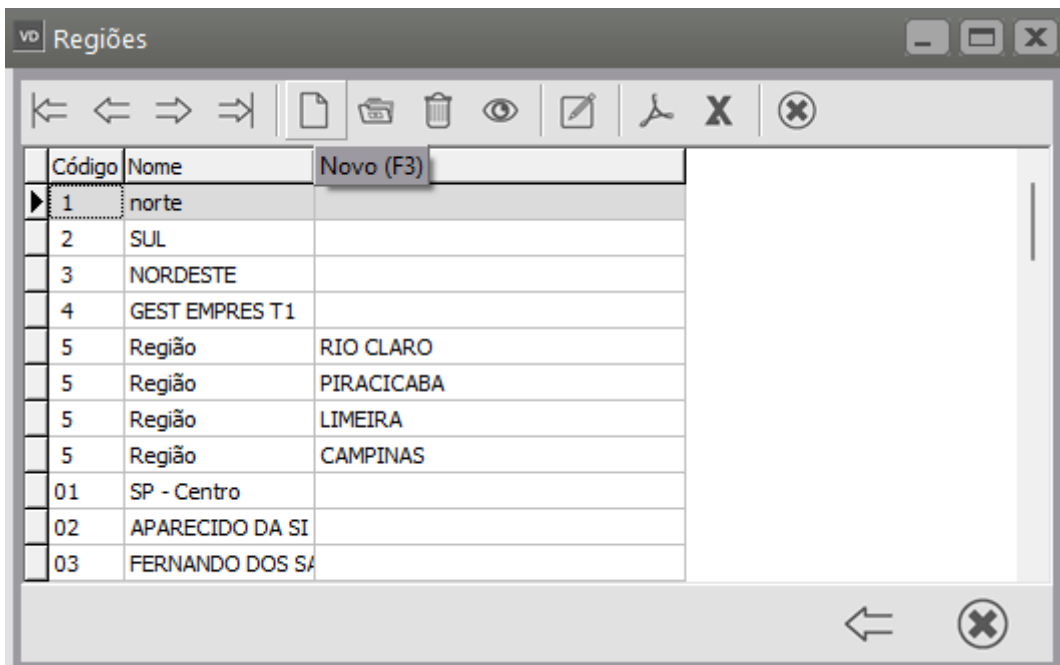

Você poderá definir uma Região apenas digitando o Código e a Descrição da mesma

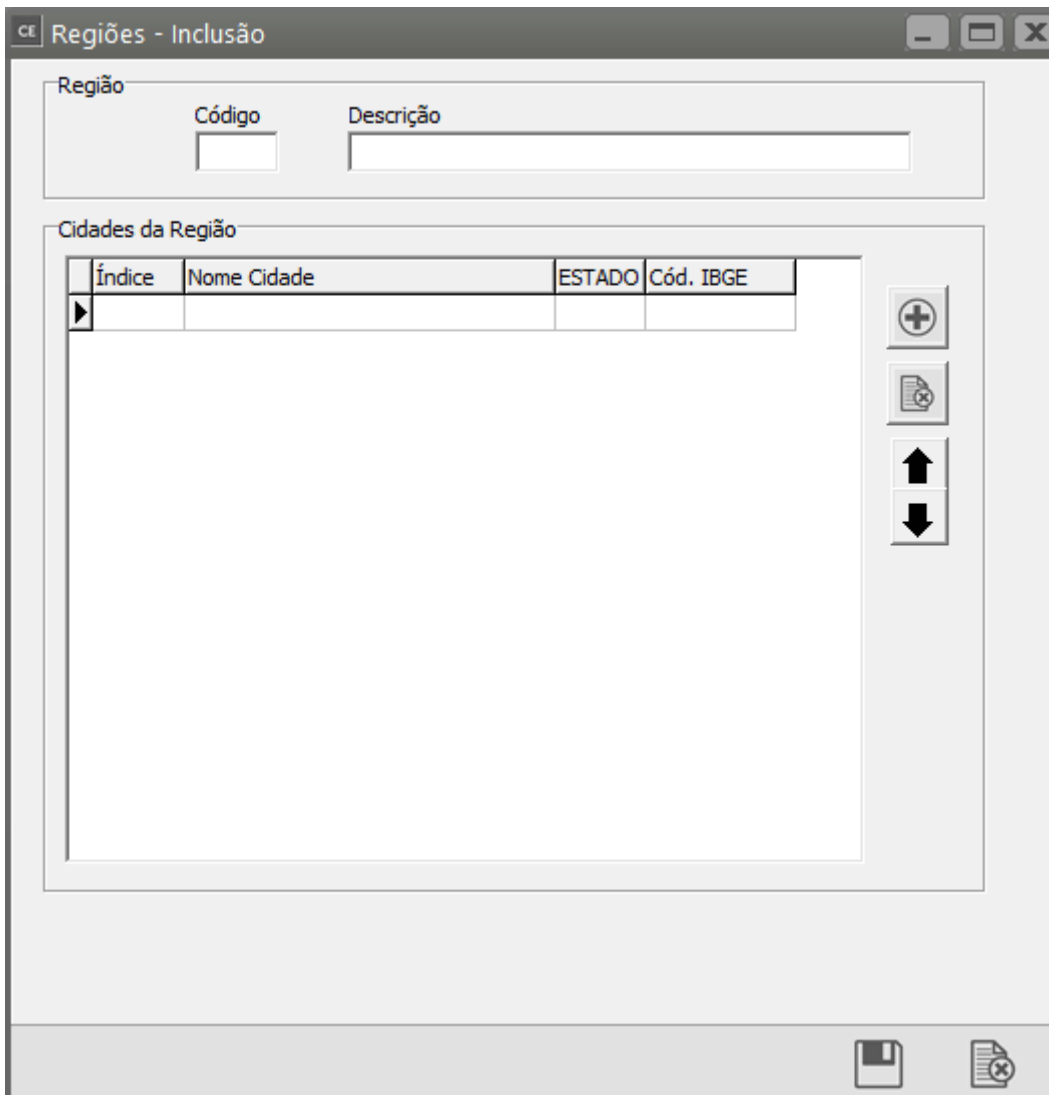

Ou poderá vincular a região que está sendo cadastrada a uma cidade já cadastrada internamente pelo Sistema.

Informe um código sequencial, a descrição da região e em seguida clique no botão "+"

O sistema trará a tabela de Cidades cadastrada internamente

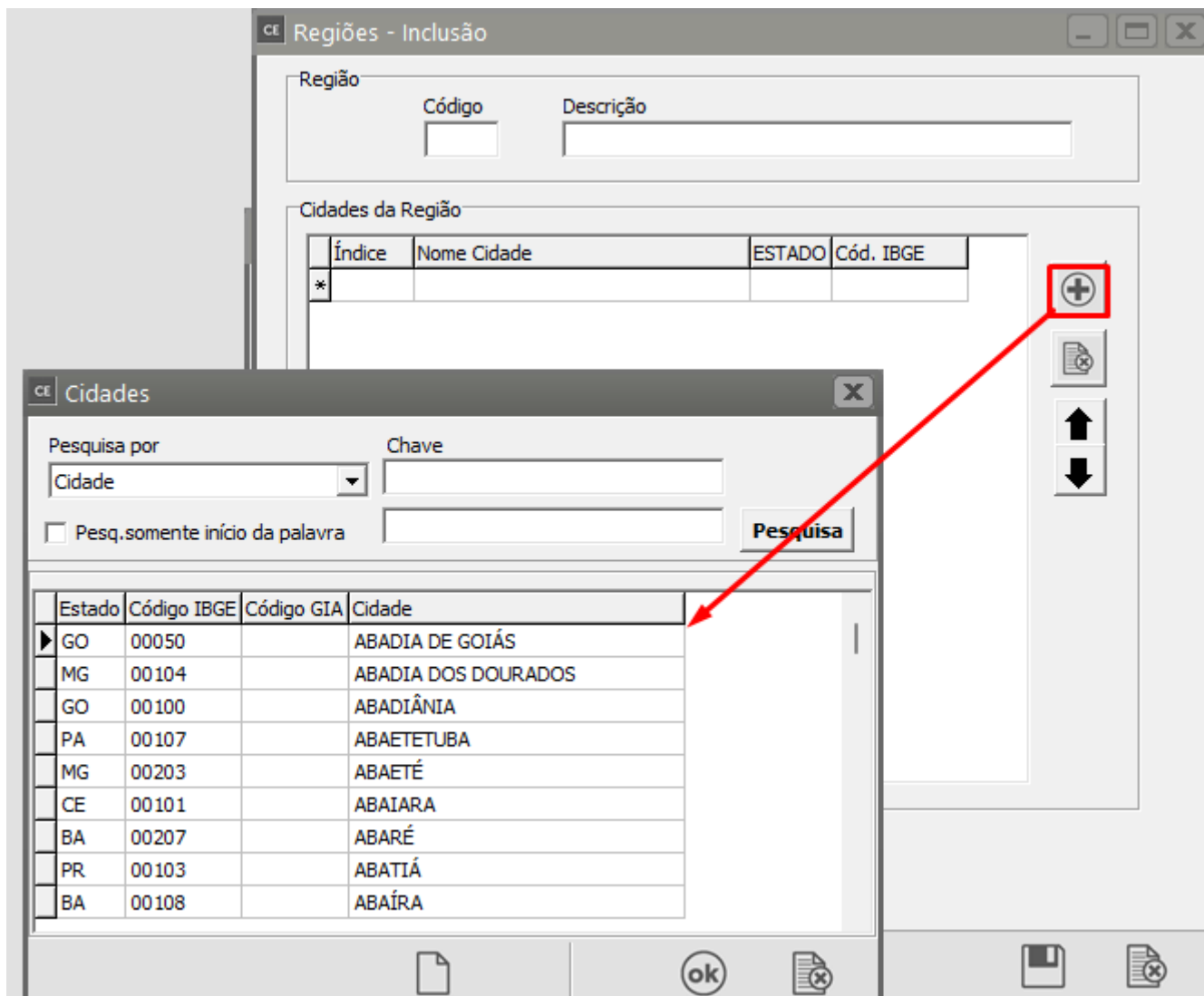

Defina a Cidade e clique em OK

Regiões - Inclusão

Região

|        |           |
|--------|-----------|
| Código | Descrição |
| 5      | Região    |

Cidades da Região

| Índice | Nome Cidade | ESTADO | Cód. IBGE |
|--------|-------------|--------|-----------|
| ▶ 1    | RIO CLARO   | SP     | 43907     |

+  
✖  
↑  
↓

Save Save with icon

Poderá ainda criar um grupo de Cidades pertencentes a uma mesma Região, para isso bastará clicar novamente no botão "+" e acrescentar as demais regiões

UF Regiões - Inclusão

Região

|        |           |
|--------|-----------|
| Código | Descrição |
| 5      | Região    |

Cidades da Região

| Índice | Nome Cidade | ESTADO | Cód. IBGE |
|--------|-------------|--------|-----------|
| 1      | RIO CLARO   | SP     | 43907     |
| 2      | PIRACICABA  | SP     | 38709     |
| 3      | LIMEIRA     | SP     | 26902     |
| 4      | CAMPINAS    | SP     | 09502     |

+

ⓧ

↑

↓

💾

ⓧ

A Região será informada no [Cadastro do Cliente](#) e desta forma você conseguirá definir [clientes](#) que estejam dentro de uma mesma região cadastrada por você.

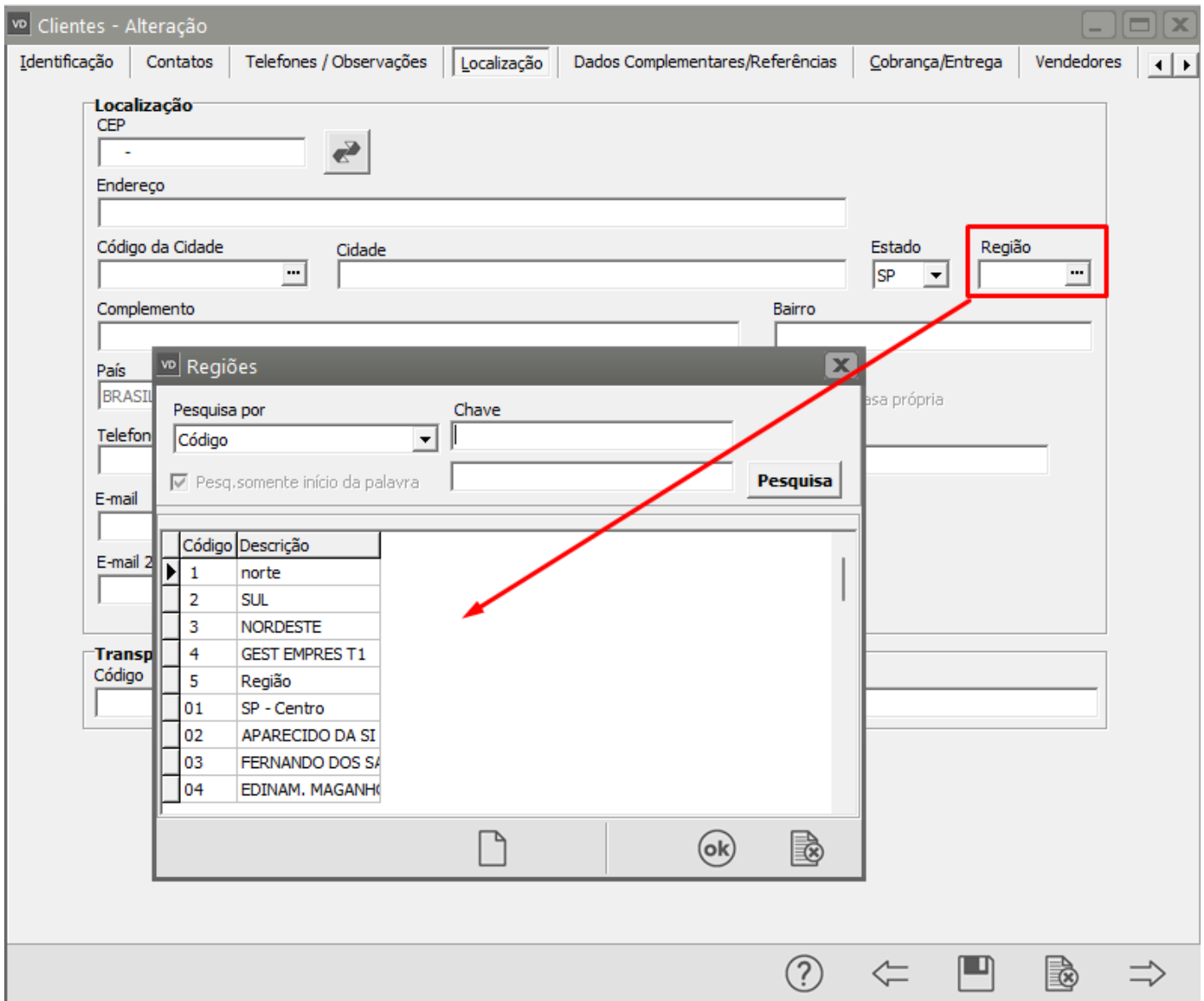

Você conseguirá emitir alguns relatórios no sistema realizando quebras por Região

[Relatórios>Orçamentos](#)

Relatório de Orçamentos

**Período de Referência**  
 Data Inicial: 01/11/2023 Data Final: 30/11/2023

**Tipo de Relatório**  
 Analítico  
 Sintético

**Situação**  
 Ativos  
 Cancelados  
 Todos

**1ª Quebra**  
 Tipo Quebra: Geral  
 Geral  
 Destinatário  
 Vendedor  
 Cidade  
 Região  
 Diária  
 Mensal  
 Situação  
 Mídia  
 Modo de Acesso

**2ª Quebra**  
 Tipo Quebra: Geral

**Configurações**  
**Impressora**  
 Orientação:  
 Retrato  
 Paisagem

Ordem do Relatório: Data de Emissão  
 Data para Seleção: Emissão do Orçamento

Imprime observação dos orçamentos  
 Utiliza máscara de milhar em campos numéricos

Imprime Ocorrências dos orçamentos

[Relatórios>Orçamentos por Produtos](#)

Relatório de Orçamentos / Produtos

**Período de Referência**  
 Data Inicial: 01/11/2023 Data Final: 30/11/2023

**Tipo de Relatório**  
 Analítico  
 Sintético

**Situação**  
 Ativos  
 Cancelados  
 Todos

**Configurações**  
**Impressora**  
 Orientação:  
 Retrato  
 Paisagem

**1ª Quebra**  
 Tipo Quebra: Geral  
 Geral  
 Destinatário  
 Vendedor  
 Produto  
 Cidade  
 Região  
 Diária  
 Mensal  
 Situação  
 Mídia  
 Modo de Acesso

**2ª Quebra**  
 Tipo Quebra: Geral

**Seleciona Campos**  
 Ordem do Relatório: Número do Orçamento  
 Data para Seleção: Emissão do Orçamento

**Formação de Preços**  
 Solicitadas  
 Vinculadas  
 Pedido de Revisão  
 Pedido de Aprovação

Imprime observação dos orçamentos  
 Utiliza máscara de milhar em campos numéricos

Imprime descrição completa dos produtos

[Relatórios>Pedidos](#)

vd Relatório de Pedidos

**Período de Referência**  
 Data Inicial: 01/11/2023 ... Data Final: 30/11/2023 ...

**Tipo de Relatório**  
 Analítico  
 Sintético

**Situação**  
 Ativos  
 Cancelados  
 Todos

**Pedidos**  
 Em aberto  
 Encerrados  
 Todos

**1ª Quebra**  
 Tipo Quebra: Geral  
 Geral  
 Destinatário  
 Vendedor  
 Código Fiscal  
 Cidade  
 Região  
 Diária  
 Mensal

**2ª Quebra**  
 Tipo Quebra: Geral

**Status**  
 Aprovados  
 Não Aprovados  
 Todos

**Ordem do Relatório**  
 Data de Emissão

**Configurações**  
**Impressora**  
 Orientação  
 Retrato  
 Paisagem

Imprime observação dos pedidos  
 Imprime somente pedidos faturados em atraso  
 Imprime Ocorrências dos pedidos  
 Utiliza máscara de milhar em campos numéricos

**Seleciona Campos**

?

🖨️

👁️

📁

✉️

📄

## [Relatórios>Pedidos por Produto](#)

vd Pedidos/Produtos

**Período de Referência**  
 Seleção  
 Data de Emissão  
 Data de Entrega  
 Data Inicial: 01/11/2023 ... Data Final: 30/11/2023 ...

**Tipo de Relatório**  
 Analítico  
 Sintético

**Pedidos**  
 Em aberto  
 Encerrados  
 Todos

**Sintetizar por**  
 Produto  
 Quebra

**Primeira Quebra**  
 Geral  
 Geral  
 Destinatário  
 Vendedor  
 Código Fiscal  
 Cidade  
 Região  
 Produto  
 Diária

**Segunda Quebra**

**Terceira Quebra**

**Situação**  
 Ativos  
 Cancelados  
 Todos

**Configurações**  
**Impressora**  
 Orientação  
 Retrato  
 Paisagem

**Status**  
 Aprovados  
 Não Aprovados  
 Todos

**Ordem do Relatório**  
 Data de Emissão

**Seleciona Campos**

Imprime produtos com saldo zero?  
 Imprime descrição completa dos produtos  
 Imprime observação dos pedidos  
 Utiliza máscara de milhar em campos numéricos  
 Imprime somente pedidos faturados em atraso

🖨️

👁️

📁

✉️

📄

## [Relatórios>Documentos Fiscais](#)

Relatório de Documentos Fiscais

**Período de Referência**  
 Data Inicial: 01/11/2023 Data Final: 30/11/2023

**Tipo de Relatório**  
 Analítico  Sintético

**Imprime**  
 Modelo Específico  
 Todos

**Ordem do Relatório**  
 Data de Emissão

**Tipo dos Documentos**  
 Integram faturamento  
 Não integram  
 Todos

**Documentos Fiscais**  
 Notas Fiscais  
 Notas Fiscais (Form. 2)  
 Notas Fiscais de Serviço  
 Recibos  
 Notas Fiscais Eletrônicas  
 Notas Fiscais de Serviço Eletrônicas  
 Cupons  
 Notas Fiscais Consumidor Eletrônicas

**Situação dos Documentos**  
 Ativos  
 Cancelados  
 Denegados  
 Todos

**Configurações**  
**Impressora**  
 Orientação  
 Retrato  
 Paisagem

**1ª Quebra**  
 Tipo Quebra: Geral  
 Geral  
 Destinatário  
 Vendedor  
 Código Fiscal  
 Cidade  
 Região  
 Diária  
 Mensal  
 Ramo de Atividade  
 Estado  
 Condição de Pagamento

**2ª Quebra**  
 Tipo Quebra: Geral

**Seleciona Campos**  
 Gerar Gráficos  
 Propriedades Gráfico

Ocultar documentos não transmitidos  
 Utiliza máscara de milhar em campos numéricos  
 Desconsidera quantidades devolvidas das notas fiscais

## Relatórios > Documentos Fiscais por Produtos

Relatório de Documentos Fiscais/Produtos

**Período de Referência**  
 Data Inicial: 01/11/2023 Data Final: 30/11/2023

**Tipo de Relatório**  
 Analítico  Sintético

**Sintetizar por**  
 Produto  
 Quebra

**Imprime**  
 Modelo Específico  
 Todos

**Ordem do Relatório**  
 Data de Emissão

**Tipo dos Documentos**  
 Integram faturamento  
 Não integram  
 Todos

**Situação dos Documentos**  
 Ativos  
 Cancelados  
 Todos

**Documentos Fiscais**  
 Notas Fiscais  
 Notas Fiscais (Form. 2)  
 Notas Fiscais de Serviço  
 Recibos  
 Notas Fiscais Eletrônicas  
 Cupons  
 Notas Fiscais Consumidor Eletrônicas

**Configurações**  
**Impressora**  
 Orientação  
 Retrato  
 Paisagem

Desconsidera Notas fiscais de Devolução  
 Deseja que o cálculo do Preço Médio e Preço Médio Venda seja feito de acordo com os dados das Quebras?  
 Desconsidera quantidades devolvidas das notas fiscais  
 Lista notas fiscais devolvidas separadamente  
 Utiliza máscara de milhar em campos numéricos

Gerar Gráficos  
**Seleciona Campos** Propriedades Gráfico

**1ª Quebra**  
 Tipo Quebra: Geral  
 Geral  
 Destinatário  
 Vendedor  
 Código Fiscal  
 Cidade  
 Região  
 Produto  
 Diária  
 Mensal  
 Linha de Produtos  
 Grupo de Produtos  
 Classificação de Materiais

**2ª Quebra**  
 Tipo Quebra: Geral

## Veja Também os Itens:

- [Relacionando Cliente/Produto](#)
- [Cadastrando Clientes](#)
- [Relacionando Cliente/Vendedor](#)

- [Emitindo Relatório de Cliente sem Movimentação](#)
- [Cadastrando Contas Contábeis de Clientes](#)
- [Layout para Importação de Clientes](#)
- [Atribuindo Direitos sobre as Situações dos Clientes](#)
- [Cadastrando Grupo de Clientes](#)
- [Cadastrando Ramos de Atividades dos Clientes](#)
- [Atualizando Preço de Produtos por Cliente](#)
- [Cadastrando Regiões dos Clientes](#)
- [Relatório de Clientes sem Movimentação](#)
- [Imprimindo Relatório de Ocorrências dos Clientes](#)
- [Exportação de Clientes](#)
- [Retorno ao Cliente/Fornecedor \(agenda interna do Sistema\)](#)
- [Exibe Observações do Cliente na Emissão do Documento Fiscal](#)
- [Carga Tributária Média \(Para Clientes do Mato Grosso\)](#)
- [Copiar Preço de Produto de um Cliente para Outro](#)
- [Retorno para Clientes sobre Situação de Orçamento e Pedido](#)
- [Controle de Limite de Crédito do Cliente](#)
- [Aprovação do Cadastro de Cliente](#)
- [Controle de Clientes Inativos](#)
- [Importação do Cadastro de Clientes, Produtos e Transportadoras do Emissor Gratuito da SEFAZ](#)
- [Verificação de Limite de Crédito dos Clientes Consolidado entre Abrevs](#)
- [Controle de Ocorrências dos Clientes por Grupo de Empresas](#)
- [Função de Copiar Produtos/Clientes e Preços de Clientes](#)
- [Cadastro de Cliente Estrangeiro](#)
- [Retirar Zeros a esquerda do número do item do Pedido do Cliente \(ao gerar o XML\) na emissão da NFe](#)

---

Revision #9

Created 10 November 2023 17:30:00 by ProjetosD

Updated 1 June 2026 16:42:30 by ProjetosD